

ACUSE



“2021: Año de las Trabajadoras y Trabajadores de la Salud”

OFICIO ISTAI-78/2021

Asunto: primer informe trimestral 2021

Hermosillo, Sonora, 15 de abril del 2021

**C.P. RAÚL NAVARRO GALLEGOS
SECRETARIO DE HACIENDA
P R E S E N T E.-**

En atención a Oficio No. **SH-709/2021**, Adjunto al presente la entrega del **Primer Informe Trimestral 2021**, en forma impresa, así como también hago entrega de un disco compacto con los archivos electrónicos que la integran y se efectúa el envío de la misma al correo electrónico: evaluación@haciendaegresos-sonora-gob.mx.

Sin otro particular, agradezco de antemano la atención que se sirva brindar al presente



A T E N T A M E N T E:

LIC. FRANCISCO CUEVAS SÁENZ
Comisionado presidente del ISTAI



15 ABR 2021

**ALEJANDRINA ESTRADA
RECIBIDO**

C.c.p. Lic. Yolanda Gutiérrez; Contralor Interno ISTAI
C.c.p. Archivo.



“2021: Año de las Trabajadoras y Trabajadores de la Salud”

OFICIO ISTAI-78/2021

Asunto: primer informe trimestral 2021

Hermosillo, Sonora, 15 de abril del 2021

**C.P. RAÚL NAVARRO GALLEGOS
SECRETARIO DE HACIENDA
P R E S E N T E.-**

En atención a Oficio No.**SH-709/2021**, Adjunto al presente la entrega del *Primer Informe Trimestral 2021*, en forma impresa, así como también hago entrega de un disco compacto con los archivos electrónicos que la integran y se efectúa el envío de la misma al correo electrónico: evaluación@haciendaegresos-sonora-gob.mx.

Sin otro particular, agradezco de antemano la atención que se sirva brindar al presente

ATENTAMENTE:

LIC. FRANCISCO CUEVAS SÁENZ
Comisionado presidente del ISTAI



C.c.p. Lic. Yolanda Gutiérrez; Contralor Interno ISTAI
C.c.p. Archivo.

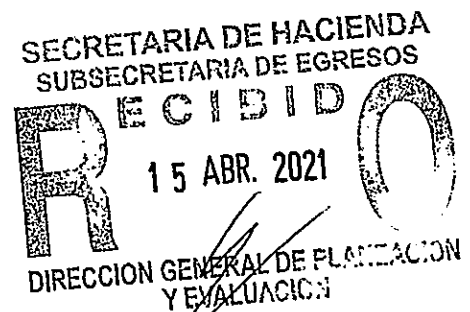

TRIMESTRE: I-2021

ACTIVO	2021	2020	PASIVO	2021	2020
Activo Circulante			Pasivo Circulante		
Efectivo y Equivalentes	8,698,146.83	5,469,710.33	Cuentas por Pagar a Corto Plazo	268,018.97	464,454.46
Derechos a Recibir Efectivo o Equivalentes	62,239.56	-	- Documentos por Pagar a Corto Plazo	-	-
Derechos a Recibir Bienes o Servicios	-	-	- Porción a Corto Plazo de la Deuda Pública a Largo Plazo	-	-
Inventarios	-	-	- Títulos y Valores a Corto Plazo	-	-
Almacenes	-	-	- Pasivos Diferidos a Corto Plazo	-	-
Estimación por Pérdida o Deterioro de Activos Circulantes	-	-	- Fondos y Bienes de Terceros en Garantía y/o Administración a Corto Plazo	-	-
Otros Activos Circulantes	-	-	- Provisiones a Corto Plazo	-	-
			- Otros Pasivos a Corto Plazo	-	-
Total de Activos Circulantes	8,760,386.39	5,469,710.33	Total de Pasivos Circulantes	268,018.97	464,454.46
Activo No Circulante			Pasivo No Circulante		
Inversiones Financieras a Largo Plazo	-	-	- Cuentas por Pagar a Largo Plazo	-	-
Derechos a Recibir Efectivo o Equivalentes a Largo Plazo	-	-	- Documentos por Pagar a Largo Plazo	-	-
Bienes Inmuebles, Infraestructura y Construcciones en Proceso	-	-	- Deuda Pública a Largo Plazo	-	-
Bienes Muebles	1,760,712.31	1,743,892.31	- Pasivos Diferidos a Largo Plazo	-	-
Activos Intangibles	160,339.56	160,339.56	- Fondos y Bienes de Terceros en Garantía y/o en Administración a Largo Plazo	-	-
Depreciación, Deterioro y Amortización Acumulada de Bienes	1,166,611.73	1,138,845.87	- Provisiones a Largo Plazo	-	-
Activos Diferidos	-	-			
Estimación por Pérdida o Deterioro de Activos no Circulantes	-	-			
Otros Activos no Circulantes	-	-			
Total de Activos No Circulantes	754,440.14	765,386.00	Total de Pasivos No Circulantes	-	-
Total de Activos	9,514,826.53	6,235,096.33	Total de Pasivo	268,018.97	464,454.46
			Hacienda Pública/Patrimonio		
			Hacienda Pública/Patrimonio Contribuido	293,875.32	293,875.32
			Aportaciones	-	-
			Donaciones de Capital	293,875.32	293,875.32
			Actualización de la Hacienda Pública/Patrimonio		
			Hacienda Pública/Patrimonio Generado	8,952,932.24	5,476,766.55
			Resultados del Ejercicio (Ahorro/ Desahorro)	3,476,165.69	3,224,296.55
			Resultados de Ejercicios Anteriores	10,378,786.96	13,603,083.51
			Revalúos	-	-
			Reservas	-	-
			Rectificaciones de Resultados de Ejercicios Anteriores	4,902,020.41	4,902,020.41
			Exceso o Insuficiencia en la Actualización de la Hacienda Pública/Patrimonio	-	-
			Resultado por Posición Monetaria	-	-
			Resultado por Tenencia de Activos no Monetarios	-	-
			Total Hacienda Pública/Patrimonio	9,246,807.56	5,770,641.87
			Total de Pasivo y Hacienda Pública/Patrimonio	9,514,826.53	6,235,096.33



Bajo protesta de decir verdad declaramos que los Estados Financieros y sus Notas, son razonablemente correctos y son responsabilidad del emisor

LIC. LIZBETH SABINA GONZALEZ BUSTAMANTE
DIRECTORA GENERAL DE ADMINISTRACION

LIC. FRANCISCO CUEVAS SAENZ
COMISIONADO PRESIDENTE

Estado de Situación Financiera - Detallado - LDF

Al 31 de Diciembre de 2020 y al 31 de marzo de 2021 (b)

TRIMESTRE:I-2021

(PESOS)

Concepto (c)	2021	31 de diciembre de 2020	Concepto (c)	2021	31 de diciembre de 2020
ACTIVO			PASIVO		
Activo Circulante			Pasivo Circulante		
a. Efectivo y Equivalentes (a=a1+a2+a3+a4+a5+a6+a7)	8,698,146.83	5,469,710.33	a. Cuentas por Pagar a Corto Plazo (a=a1+a2+a3+a4+a5+a6+a7+a8+a9)	268,018.97	464,454.46
a1) Efectivo	40,000.00	-	a1) Servicios Personales por Pagar a Corto Plazo	-	-
a2) Bancos/Tesorería	-	-	a2) Proveedores por Pagar a Corto Plazo	8,766.50	329.90
a3) Bancos/Dependencias y Otros	5,070,534.12	1,915,858.45	a3) Contratistas por Obras Públicas por Pagar a Corto Plazo	-	-
a4) Inversiones Temporales (Hasta 3 meses)	3,587,612.71	3,553,851.88	a4) Participaciones y Aportaciones por Pagar a Corto Plazo	-	-
a5) Fondos con Afectación Específica	-	-	a5) Transferencias Otorgadas por Pagar a Corto Plazo	-	-
a6) Depósitos de Fondos de Terceros en Garantía y/o Administración	-	-	a6) Intereses, Comisiones y Otros Gastos de la Deuda Pública por Pagar a Corto Plazo	-	-
a7) Otros Efectivos y Equivalentes	-	-	a7) Retenciones y Contribuciones por Pagar a Corto Plazo	259,252.47	464,124.56
b. Derechos a Recibir Efectivo o Equivalentes (b=b1+b2+b3+b4+b5+b6+b7)	62,239.56	-	a8) Devoluciones de la Ley de Ingresos por Pagar a Corto Plazo	-	-
b1) Inversiones Financieras de Corto Plazo	-	-	a9) Otras Cuentas por Pagar a Corto Plazo	-	-
b2) Cuentas por Cobrar a Corto Plazo	-	-	b. Documentos por Pagar a Corto Plazo (b=b1+b2+b3)	-	-
b3) Deudores Diversos por Cobrar a Corto Plazo	62,239.56	-	b1) Documentos Comerciales por Pagar a Corto Plazo	-	-
b4) Ingresos por Recuperar a Corto Plazo	-	-	b2) Documentos con Contratistas por Obras Públicas por Pagar a Corto Plazo	-	-
b5) Deudores por Anticipos de la Tesorería a Corto Plazo	-	-	b3) Otros Documentos por Pagar a Corto Plazo	-	-
b6) Préstamos Otorgados a Corto Plazo	-	-	c. Porción a Corto Plazo de la Deuda Pública a Largo Plazo (c=c1+c2)	-	-
b7) Otros Derechos a Recibir Efectivo o Equivalentes a Corto Plazo	-	-	c1) Porción a Corto Plazo de la Deuda Pública	-	-
c. Derechos a Recibir Bienes o Servicios (c=c1+c2+c3+c4+c5)	-	-	c2) Porción a Corto Plazo de Arrendamiento Financiero	-	-
c1) Anticipo a Proveedores por Adquisición de Bienes y Prestación de Servicios a Corto Plazo	-	-	d. Títulos y Valores a Corto Plazo	-	-
c2) Anticipo a Proveedores por Adquisición de Bienes Inmuebles y Muebles a Corto Plazo	-	-	e. Pasivos Diferidos a Corto Plazo (e=e1+e2+e3)	-	-
c3) Anticipo a Proveedores por Adquisición de Bienes Intangibles a Corto Plazo	-	-	e1) Ingresos Cobrados por Adelantado a Corto Plazo	-	-
c4) Anticipo a Contratistas por Obras Públicas a Corto Plazo	-	-	e2) Intereses Cobrados por Adelantado a Corto Plazo	-	-
c5) Otros Derechos a Recibir Bienes o Servicios a Corto Plazo	-	-	e3) Otros Pasivos Diferidos a Corto Plazo	-	-
d. Inventarios (d=d1+d2+d3+d4+d5)	-	-	f. Fondos y Bienes de Terceros en Garantía y/o Administración a Corto Plazo (f=f1+f2+f3+f4+f5+f6)	-	-
d1) Inventario de Mercancías para Venta	-	-	f1) Fondos en Garantía a Corto Plazo	-	-
d2) Inventario de Mercancías Terminadas	-	-	f2) Fondos en Administración a Corto Plazo	-	-
d3) Inventario de Mercancías en Proceso de Elaboración	-	-	f3) Fondos Contingentes a Corto Plazo	-	-
d4) Inventario de Materias Primas, Materiales y Suministros para Producción	-	-	f4) Fondos de Fideicomisos, Mandatos y Contratos Análogos a Corto Plazo	-	-
d5) Bienes en Tránsito	-	-	f5) Otros Fondos de Terceros en Garantía y/o Administración a Corto Plazo	-	-
e. Almacenes	-	-	f6) Valores y Bienes en Garantía a Corto Plazo	-	-
f. Estimación por Pérdida o Deterioro de Activos Circulantes (f=f1+f2)	-	-	g. Provisiones a Corto Plazo (g=g1+g2+g3)	-	-
f1) Estimaciones para Cuentas Incobrables por Derechos a Recibir Efectivo o Equivalentes	-	-	g1) Provisión para Demandas y Juicios a Corto Plazo	-	-
f2) Estimación por Deterioro de Inventarios	-	-	g2) Provisión para Contingencias a Corto Plazo	-	-
g. Otros Activos Circulantes (g=g1+g2+g3+g4)	-	-	g3) Otras Provisiones a Corto Plazo	-	-
g1) Valores en Garantía	-	-	h. Otros Pasivos a Corto Plazo (h=h1+h2+h3)	-	-
g2) Bienes en Garantía (excluye depósitos de fondos)	-	-	h1) Ingresos por Clasificar	-	-



Estado de Situación Financiera - Detallado - LDF

Al 31 de Diciembre de 2020 y al 31 de marzo de 2021 (b)

TRIMESTRE:I-2021

(PESOS)

Concepto (c)	2021	31 de diciembre de 2020	Concepto (c)	2021	31 de diciembre de 2020
g3) Bienes Derivados de Embargos, Decomisos, Aseguramientos y Dación en Pago	-	-	h2) Recaudación por Participar	-	-
g4) Adquisición con Fondos de Terceros	-	-	h3) Otros Pasivos Circulantes	-	-
IA. Total de Activos Circulantes (IA = a + b + c + d + e + f + g)	8,760,386.39	5,469,710.33	IIA. Total de Pasivos Circulantes (IIA = a + b + c + d + e + f + g + h)	268,018.97	464,454.46
Activo No Circulante			Pasivo No Circulante		
a. Inversiones Financieras a Largo Plazo	-	-	a. Cuentas por Pagar a Largo Plazo	-	-
b. Derechos a Recibir Efectivo o Equivalentes a Largo Plazo	-	-	b. Documentos por Pagar a Largo Plazo	-	-
c. Bienes Inmuebles, Infraestructura y Construcciones en Proceso	-	-	c. Deuda Pública a Largo Plazo	-	-
d. Bienes Muebles	1,760,712.31	1,743,892.31	d. Pasivos Diferidos a Largo Plazo	-	-
e. Activos Intangibles	160,339.56	160,339.56	e. Fondos y Bienes de Terceros en Garantía y/o en Administración a Largo Plazo	-	-
f. Depreciación, Deterioro y Amortización Acumulada de Bienes	1,166,611.73	1,138,845.87	f. Provisiones a Largo Plazo	-	-
g. Activos Diferidos	-	-			
h. Estimación por Pérdida o Deterioro de Activos no Circulantes	-	-	IIB. Total de Pasivos No Circulantes (IIB=a + b + c + d + e + f)		
i. Otros Activos no Circulantes	-	-			
IB. Total de Activos No Circulantes (IB = a + b + c + d + e + f + g + h + i)	754,440.14	765,386.00	II. Total del Pasivo (II = IIA + IIB)	268,018.97	464,454.46
			HACIENDA PÚBLICA/PATRIMONIO		
I. Total del Activo (I = IA + IB)	9,514,826.53	6,235,096.33	IIIA. Hacienda Pública/Patrimonio Contribuido (IIIA = a + b + c)	293,875.32	293,875.32
			a. Aportaciones	-	-
			b. Donaciones de Capital	293,875.32	293,875.32
			c. Actualización de la Hacienda Pública/Patrimonio	-	-
			IIIB. Hacienda Pública/Patrimonio Generado (IIIB = a + b + c + d + e)	8,952,932.24	5,476,766.55
			a. Resultados del Ejercicio (Ahorro/ Desahorro)	3,476,165.69	3,224,296.55
			b. Resultados de Ejercicios Anteriores	10,378,786.96	13,603,083.51
			c. Revalúos	-	-
			d. Reservas	-	-
			e. Rectificaciones de Resultados de Ejercicios Anteriores	4,902,020.41	4,902,020.41
			IIIC. Exceso o Insuficiencia en la Actualización de la Hacienda Pública/Patrimonio (IIIC=a+b)		
			a. Resultado por Posición Monetaria	-	-
			b. Resultado por Tenencia de Activos no Monetarios	-	-
			III. Total Hacienda Pública/Patrimonio (III = IIIA + IIIB + IIIC)	9,246,807.56	5,770,641.87
			IV. Total del Pasivo y Hacienda Pública/Patrimonio (IV =II+III)	9,514,826.53	6,235,096.33

LIC. LIZBETH SABINA GONZALEZ BUSTAMANTE
DIRECTORA GENERAL DE ADMINISTRACION

LIC. FRANCISCO CUEVAS SAENZ
COMISIONADO PRESIDENTE

	2021	2020
INGRESOS Y OTROS BENEFICIOS		
Ingresos de Gestión	33,760.83	57,009.69
Impuestos	-	-
Cuotas y Aportaciones de Seguridad Social	-	-
Contribuciones de Mejoras	-	-
Derechos	-	-
Productos	33,760.83	57,009.69
Aprovechamientos	-	-
Ingresos por Venta de Bienes y Prestación de Servicios	-	-
Participaciones, Aportaciones, Convenios, Incentivos Derivados de la Colaboración Fiscal, Fondos Distintos de Aportaciones, Transferencias, Asignaciones, Subsidios y Subvenciones, y Pensiones y Jubilaciones	10,499,012.17	7,927,386.23
Participaciones, Aportaciones, Convenios, Incentivos Derivados de la Colaboración Fiscal y Fondos Distintos de Aportaciones	-	-
Transferencias, Asignaciones, Subsidios y Subvenciones, y Pensiones y Jubilaciones	10,499,012.17	7,927,386.23
Otros Ingresos y Beneficios	-	-
Ingresos Financieros	-	-
Incremento por Variación de Inventarios	-	-
Disminución del Exceso de Estimaciones por Pérdida o Deterioro u Obsolescencia	-	-
Disminución del Exceso de Provisiones	-	-
Otros Ingresos y Beneficios Varios	-	-
Total de Ingresos y Otros Beneficios	10,532,773.00	7,984,395.92
GASTOS Y OTRAS PÉRDIDAS		
Gastos de Funcionamiento	7,028,841.45	7,837,418.68
Servicios Personales	5,397,348.51	5,752,520.77
Materiales y Suministros	143,729.10	162,011.78
Servicios Generales	1,487,763.84	1,922,886.13
Transferencias, Asignaciones, Subsidios y Otras Ayudas	-	-
Transferencias Internas y Asignaciones al Sector Público	-	-
Transferencias al Resto del Sector Público	-	-
Subsidios y Subvenciones	-	-
Ayudas Sociales	-	-
Pensiones y Jubilaciones	-	-
Transferencias a Fideicomisos, Mandatos y Contratos Análogos	-	-
Transferencias a la Seguridad Social	-	-
Donativos	-	-
Transferencias al Exterior	-	-
Participaciones y Aportaciones	-	-
Participaciones	-	-
Aportaciones	-	-
Convenios	-	-
Intereses, Comisiones y Otros Gastos de la Deuda Pública	-	-
Intereses de la Deuda Pública	-	-
Comisiones de la Deuda Pública	-	-
Gastos de la Deuda Pública	-	-
Costo por Coberturas	-	-
Apoyos Financieros	-	-
Otros Gastos y Pérdidas Extraordinarias	27,765.86	32,645.05
Estimaciones, Depreciaciones, Deterioros, Obsolescencia y Amortizaciones	27,765.86	32,645.05
Provisiones	-	-
Disminución de Inventarios	-	-
Aumento por Insuficiencia de Estimaciones por Pérdida o Deterioro u Obsolescencia	-	-
Aumento por Insuficiencia de Provisiones	-	-
Otros Gastos	-	-
Inversión Pública	-	-
Inversión Pública no Capitalizable	-	-
Total de Gastos y Otras Pérdidas	7,056,607.31	7,870,063.73
Resultados del Ejercicio (Ahorro/Desahorro)	3,476,165.69	114,332.19



Bajo protesta de decir verdad declaramos que los Estados Financieros y sus Notas, son razonablemente correctos y son responsabilidad del emisor

LIC. LIZBETH SARINA GONZALEZ BUSTAMANTE
DIRECTORA GENERAL DE ADMINISTRACION

LIC. FRANCISCO CUEVAS SAENZ
COMISIONADO PRESIDENTE

Concepto	Hacienda Pública / Patrimonio Contribuido	Hacienda Pública / Patrimonio Generado de Ejercicios Anteriores	Hacienda Pública / Patrimonio Generado del Ejercicio	Exceso o Insuficiencia en la Actualización de la Hacienda Pública / Patrimonio	Total
Hacienda Pública / Patrimonio Contribuido Neto de 2020	293,875.32				293,875.32
Aportaciones					-
Donaciones de Capital	293,875.32				293,875.32
Actualización de la Hacienda Pública/Patrimonio					-
Hacienda Pública / Patrimonio Generado Neto de 2020		8,701,063.10	3,224,296.55		5,476,766.55
Resultados del Ejercicio (Ahorro/Desahorro)			3,224,296.55		3,224,296.55
Resultados de Ejercicios Anteriores		13,603,083.51			13,603,083.51
Revalúos					-
Reservas					-
Rectificaciones de Resultados de Ejercicios Anteriores		4,902,020.41			4,902,020.41
Exceso o Insuficiencia en la Actualización de la Hacienda Pública / Patrimonio Neto de 2020					-
Resultado por Posición Monetaria					-
Resultado por Tenencia de Activos no Monetarios					-
Hacienda Pública / Patrimonio Neto Final de 2020	293,875.32	8,701,063.10	3,224,296.55		5,770,641.87
Cambios en la Hacienda Pública / Patrimonio Contribuido Neto de 2021					-
Aportaciones					-
Donaciones de Capital					-
Actualización de la Hacienda Pública/Patrimonio					-
Variaciones de la Hacienda Pública / Patrimonio Generado Neto de 2021		3,224,296.55	6,700,462.24		3,476,165.69
Resultados del Ejercicio (Ahorro/Desahorro)			3,476,165.69		3,476,165.69
Resultados de Ejercicios Anteriores		3,224,296.55	3,224,296.55		-
Revalúos					-
Reservas					-
Rectificaciones de Resultados de Ejercicios Anteriores					-
Cambios en el Exceso o Insuficiencia en la Actualización de la Hacienda Pública / Patrimonio Neto de 2021					-
Resultado por Posición Monetaria					-
Resultado por Tenencia de Activos no Monetarios					-
Hacienda Pública / Patrimonio Neto Final de 2021	293,875.32	5,476,766.55	3,476,165.69		9,246,807.56

LIC. LIZBETH SABINA GONZALEZ BUSTAMANTE
DIRECTORA GENERAL DE ADMINISTRACION

LIC. FRANCISCO CUEVAS SAENZ
COMISIONADO PRESIDENTE

Instituto Sonorense de Transparencia, Acceso a la Información Pública y Protección de Datos Personales ETCA-I-05
Estado de Cambios en la Situación Financiera
Del 01 de Enero al 31 de Marzo de 2021 **TRIMESTRE: I-2021**

	<u>Origen</u>	<u>Aplicación</u>
Activo	27,765.86	3,307,496.06
Activo Circulante	0.00	3,290,676.06
Efectivo y Equivalentes		3,228,436.50
Derechos a Recibir Efectivo o Equivalentes		62,239.56
Derechos a Recibir Bienes o Servicios		
Inventario		
Almacenes		
Estimación por Pérdida o Deterioro de Activos Circulantes		
Otros Activos Circulantes		
Activo No Circulante	27,765.86	16,820.00
Inversiones Financieras a Largo Plazo		
Derechos a Recibir Efectivo o Equivalentes a Largo Plazo		
Bienes Inmuebles, Infraestructura y Construcciones en Proceso		
Bienes Muebles		16,820.00
Activos Intangibles		
Depreciación, Deterioro y Amortización Acumulada de Bienes	27,765.86	
Activos Diferidos		
Estimación por Pérdida o Deterioro de Activos no Circulantes		
Otros Activos no Circulantes		
Pasivo	0.00	196,435.49
Pasivo Circulante	0.00	196,435.49
Cuentas por Pagar a Corto Plazo		196,435.49
Documentos por Pagar a Corto Plazo		
Porción a Corto Plazo de la Deuda Pública a Largo Plazo		
Títulos y Valores a Corto Plazo		
Pasivos Diferidos a Corto Plazo		
Fondos y Bienes de Terceros en Garantía y/o Administración a Corto Plazo		
Provisiones a Corto Plazo		
Otros Pasivos a Corto Plazo		
Pasivo No Circulante	0.00	0.00
Cuentas por Pagar a Largo Plazo		
Documentos por Pagar a Largo Plazo		
Deuda Pública a Largo Plazo		
Pasivos Diferidos a Largo Plazo		
Fondos y Bienes de Terceros en Garantía y/o en Administración a Largo Plazo		
Provisiones a Largo Plazo		
HACIENDA PUBLICA/PATRIMONIO	6,700,462.24	0.00
Hacienda Pública/Patrimonio Contribuido	0.00	0.00
Aportaciones		
Donaciones de Capital		
Actualización de la Hacienda Pública/Patrimonio		
Hacienda Pública/Patrimonio Generado	6,700,462.24	0.00
Resultados del Ejercicio (Ahorro/ Desahorro)	6,700,462.24	
Resultados de Ejercicios Anteriores		
Revalúos		
Reservas		
Rectificaciones de Resultados de Ejercicios Anteriores		
Excesos o Insuficiencia en la Actualización de la Hacienda Pública/Patrimonio	0.00	0.00
Resultado por Posición Monetaria		
Resultado por Tenencia de Activos no Monetarios		



Bajo protesta de decir verdad declaramos que los Estados Financieros y sus Notas, son razonablemente correctos y son responsabilidad del emisor

LIC. LIZBETH SABINA GONZALEZ BUSTAMANTE
 DIRECTORA GENERAL DE ADMINISTRACION

FRANCISCO CUEVAS SAENZ
 COMISIONADO PRESIDENTE

LIC.

Instituto Sonorense de Transparencia, Acceso a la Información Pública y Protección de Datos Personales

Estado de Flujos de Efectivo

ETCA-I-06

Al 31 de Marzo de 2021

TRIMESTRE:I-2021

Concepto	2021	2020
Flujos de Efectivo de las Actividades de Operación		
Origen		
Impuestos	10,532,773.00	29,020,646.97
Cuotas y Aportaciones de Seguridad Social		
Contribuciones de mejoras		
Derechos		
Productos	33,760.83	179,831.75
Aprovechamientos		
Ingresos por Venta de Bienes y Prestación de Servicios		
Participaciones, Aportaciones, Convenios, Incentivos Derivados de la Colaboracion Fiscal y Fondos Distintos de Aportaciones		
Transferencias, Asignaciones, Subsidios y Subvenciones, y Pensiones y Jubilaciones	10,499,012.17	28,722,120.99
Otros Origenes de Operación		118,694.23
Aplicación	7,287,516.50	31,998,102.08
Servicios Personales	5,397,348.51	25,021,125.64
Materiales y Suministros	143,729.10	511,317.61
Servicios Generales	1,487,763.84	6,465,658.83
Transferencias Internas y Asignaciones al Sector Público		
Transferencias al resto del Sector Público		
Subsidios y Subvenciones		
Ayudas Sociales		
Pensiones y Jubilaciones		
Transferencias a Fideicomisos, Mandatos y Contratos Análogos		
Transferencias a la Seguridad Social		
Donativos		
Transferencias al Exterior		
Participaciones		
Aportaciones		
Convenios		
Otras Aplicaciones de Operación	258,675.05	
Flujos Netos de Efectivo por Actividades de Operación	3,245,256.50	-2,977,455.11
Flujos de Efectivo de las Actividades de Inversión		
Origen		
Bienes Inmuebles, Infraestructura y Construcciones en Proceso	0.00	0.00
Bienes Muebles		
Otros Origenes de Inversión		
Aplicación	16,820.00	85,126.60
Bienes Inmuebles, Infraestructura y Construcciones en Proceso		
Bienes Muebles	16,820.00	85,126.60
Otras Aplicaciones de Inversión		
Flujos Netos de Efectivo por Actividades de Inversión	-16,820.00	-85,126.60
Flujo de Efectivo de las Actividades de Financiamiento		
Origen		
Endeudamiento Neto	0.00	0.00
Interno	0.00	0.00
Externo	0.00	0.00
Otros Origenes de Financiamiento	0.00	0.00
Aplicación	0.00	0.00
Servicios de la Deuda	0.00	0.00
Interno		
Externo		
Otras Aplicaciones de Financiamiento		
Flujos netos de Efectivo por Actividades de Financiamiento	0.00	0.00
Incremento/Disminución Neta en el Efectivo y Equivalentes al Efectivo	3,228,436.50	-3,062,581.71
Efectivo y Equivalentes al Efectivo al Inicio del Ejercicio	5,469,710.33	8,532,292.04
Efectivo y Equivalentes al Efectivo al Final del Ejercicio	8,698,146.83	5,469,710.33

Bajo protesta de decir verdad declaramos que los Estados Financieros y sus Notas, son razonablemente correctos y son responsabilidad del emisor

LIC. LIZBETH SABINA GONZALEZ BUSTAMANTE
DIRECTORA GENERAL DE ADMINISTRACION

LIC. FRANCISCO CUEVAS SAENZ
COMISIONADO PRESIDENTE

Instituto Sonorense de Transparencia, Acceso a la Información Pública y Protección de Datos Personales

Estado Analítico del Activo

ETCA-I-07

Del 01 de Enero al 31 de Marzo de 2021

TRIMESTRE:I-2021

Concepto	Saldo Inicial 1	Cargos del Periodo 2	Abonos del Periodo 3	Saldo Final 4 (1+2-3)	Variación del Periodo (4-1)
ACTIVO	6,235,096.33	17,784,430.10	14,504,699.90	9,514,826.53	3,279,730.20
Activo Circulante	5,469,710.33	17,767,610.10	14,476,934.04	8,760,386.39	3,290,676.06
Efectivo y Equivalentes	5,469,710.33	7,122,344.97	3,893,908.47	8,698,146.83	3,228,436.50
Derechos a Recibir Efectivo o Equivalentes		10,645,265.13	10,583,025.57	62,239.56	62,239.56
Derechos a Recibir Bienes o Servicios				0.00	0.00
Inventarios				0.00	0.00
Almacenes				0.00	0.00
Estimación por Pérdida o Deterioro de Activos Circulantes				0.00	0.00
Otros Activos Circulantes				0.00	0.00
Activo No Circulante	765,386.00	16,820.00	27,765.86	754,440.14	-10,945.86
Inversiones Financieras a Largo Plazo				0.00	0.00
Derechos a Recibir Efectivo o Equivalentes a Largo Plazo				0.00	0.00
Bienes Inmuebles, Infraestructura y Construcciones en Proceso				0.00	0.00
Bienes Muebles	1,743,892.31	16,820.00		1,760,712.31	16,820.00
Activos Intangibles	160,339.56			160,339.56	0.00
Depreciación, Deterioro y Amortización Acumulada de Bienes	-1,138,845.87		27,765.86	-1,166,611.73	-27,765.86
Activos Diferidos				0.00	0.00
Estimación por Pérdida o Deterioro de Activos no Circulantes				0.00	0.00
Otros Activos no Circulantes				0.00	0.00

Bajo protesta de decir verdad declaramos que los Estados Financieros y sus Notas, son razonablemente correctos y son responsabilidad del emisor

LIC. LIZBETH SABINA GONZALEZ BUSTAMANTE
DIRECTORA GENERAL DE ADMINISTRACION

LIC. FRANCISCO CUEVAS SAENZ
COMISIONADO PRESIDENTE



Instituto Sonorense de Transparencia, Acceso a la Información Pública y Protección de Datos Personales
 Estado Analítico de la Deuda y Otros Pasivos
 Del 01 de Enero al 31 de Marzo de 2021

ETCA-I-08

TRIMESTRE:I-2021

DENOMINACIÓN DE LAS DEUDAS	MONEDA DE CONTRATACIÓN	INSTITUCIÓN O PAÍS ACREEDOR	SALDO INICIAL DEL PERIODO	SALDO FINAL DEL PERIODO
DEUDA PÚBLICA				
Corto Plazo				
Deuda Interna			0.00	0.00
Instituciones de Crédito			0.00	0.00
Títulos y Valores				
Arrendamientos Financieros				
Deuda Externa			0.00	0.00
Organismos Financieros Internacionales			0.00	
Deuda Bilateral				
Títulos y Valores				
Arrendamientos Financieros				
<i>Subtotal Corto Plazo</i>			0.00	0.00
Largo Plazo				
Deuda Interna			0.00	0.00
Instituciones de Crédito				
Títulos y Valores				
Arrendamientos Financieros				
Deuda Externa			0.00	0.00
Organismos Financieros Internacionales				
Deuda Bilateral				
Títulos y Valores				
Arrendamientos Financieros				
<i>Subtotal Largo Plazo</i>			0.00	0.00
Otros Pasivos	PESO	MEXICO	464,454.46	268,018.97
Total Deuda y Otros Pasivos			464,454.46	268,018.97



Bajo protesta de decir verdad declaramos que los Estados Financieros y sus Notas, son razonablemente correctos y son responsabilidad del emisor

LIC. LIZBETH SABINA GONZALEZ BUSTAMANTE
 DIRECTORA GENERAL DE ADMINISTRACION

LIC. FRANCISCO CUEVAS SAENZ
 COMISIONADO PRESIDENTE

Instituto Sonorense de Transparencia, Acceso a la Información Pública y Protección de Datos Personales
 Informe Analítico de la Deuda Pública y Otros Pasivos - LDF
 Del 01 de Enero al 31 de Marzo de 2021

ETCA-I-09

TRIMESTRE:I-2021

(PESOS)

Denominación de la Deuda Pública y Otros Pasivos (c)	Saldo al 31 de diciembre de 2019(d)	Disposiciones del Periodo (e)	Amortizaciones del Periodo (f)	Revaluaciones, Reclasificaciones y Otros Ajustes (g)	Saldo Final del Periodo (h) h=d+e-f+g	Pago de Intereses del Periodo (i)	Pago de Comisiones y demás costos asociados durante el Periodo (j)
1. Deuda Pública (1=A+B)							
A. Corto Plazo (A=a1+a2+a3)							
a1) Instituciones de Crédito							
a2) Títulos y Valores							
a3) Arrendamientos Financieros							
B. Largo Plazo (B=b1+b2+b3)							
b1) Instituciones de Crédito							
b2) Títulos y Valores							
b3) Arrendamientos Financieros							
2. Otros Pasivos	464,454.46				268,018.97		
3. Total de la Deuda Pública y Otros Pasivos (3=1+2)	464,454.46				268,018.97		
4. Deuda Contingente 1 (informativo)							
A. Deuda Contingente 1							
B. Deuda Contingente 2							
C. Deuda Contingente XX							
5. Valor de Instrumentos Bono Cupón Cero 2 (Informativo)							
A. Instrumento Bono Cupón Cero 1							
B. Instrumento Bono Cupón Cero 2							
C. Instrumento Bono Cupón Cero XX							

- 1 Se refiere a cualquier Financiamiento sin fuente o garantía de pago definida, que sea asumida de manera solidaria o subsidiaria por las Entidades Federativas con sus Municipios, organismos descentralizados y empresas de participación estatal mayoritaria y fideicomisos, locales o municipales, y por los Municipios con sus respectivos organismos descentralizados y empresas de participación municipal mayoritaria.
- 2 Se refiere al valor del Bono Cupón Cero que respalda el pago de los créditos asociados al mismo (Activo).

Obligaciones a Corto Plazo (k)	Monto Contratado (l)	Plazo Pactado (m)	Tasa de Interés (n)	Comisiones y Costos Relacionados (o)	Tasa Efectiva (p)
6. Obligaciones a Corto Plazo (Informativo)					
A. Crédito 1					
B. Crédito 2					
C. Crédito XX					

LIC. LIZBETH SABINA GONZALEZ BUSTAMANTE
 DIRECTORA GENERAL DE ADMINISTRACION

LIC. FRANCISCO CUEVAS SÁENZ
 COMISIONADO PRESIDENTE



Instituto Sonorense de Transparencia, Acceso a la Información Pública y Protección de Datos Personales
Informe Analítico de Obligaciones Diferentes de Financiamientos – LDF
 Del 01 de Enero al 31 de Marzo de 2021

ETCA-I-10

TRIMESTRE:I-2021

(PESOS)

Denominación de las Obligaciones Diferentes de Financiamiento (c)	Fecha del Contrato (d)	Fecha de inicio de operación del proyecto (e)	Fecha de vencimiento (f)	Monto de la inversión pactado (g)	Plazo pactado (h)	Monto promedio mensual del pago de la contraprestación (i)	Monto promedio mensual del pago de la contraprestación correspondiente al pago de inversión (j)	Monto pagado de la inversión al XX de XXXXXX de 2021 (k)	Monto pagado de la inversión actualizado al XX de XXXXXX de 2021 (l)	Saldo pendiente por pagar de la inversión al XX de XXXXXX de 2021 (m = g - l)
A. Asociaciones Público Privadas (APP's) (A=a+b+c+d) a) APP 1 b) APP 2 c) APP 3 d) APP XX										
B. Otros Instrumentos (B=a+b+c+d) a) Otro Instrumento 1 b) Otro Instrumento 2 c) Otro Instrumento 3 d) Otro Instrumento XX										
C. Total de Obligaciones Diferentes de Financiamiento (C=A+B)										

NADA QUE MANIFESTAR EN ESTE APARTADO



LIC. LIZBETH SABINA GONZALEZ BUSTAMANTE
 DIRECTORA GENERAL DE ADMINISTRACION



LIC. FRANCISCO CUEVAS SAENZ
 COMISIONADO PRESIDENTE

TRIMESTRE:I-2021

A Corto Plazo

A Mediano Plazo

NADA QUE MANIFESTAR EN ESTE APARTADO



A Largo Plazo

Bajo protesta de decir verdad declaramos que los Estados Financieros y sus Notas, son razonablemente correctos y son responsabilidad del emisor

LIC. LIZBETH SABINA GONZALEZ BUSTAMANTE
DIRECTORA GENERAL DE ADMINISTRACION

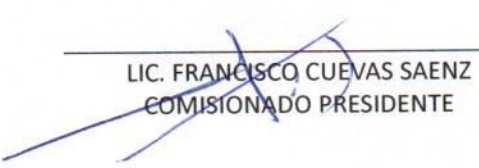
LIC. FRANCISCO CUEVAS SAENZ
COMISIONADO PRESIDENTE

Sistema Estatal de Evaluación
Notas a los Estados Financieros
**INSTITUTO SONORENSE DE TRANSPARENCIA, ACCESO A LA INFORMACION PÚBLICA
Y PROTECCIÓN DE DATOS PERSONALES**
Al 31 de marzo 2021
(PESOS)

TRIMESTRE 1- 2021

Con el propósito de dar cumplimiento a los artículos 46 y 49 de la Ley General de Contabilidad Gubernamental, los entes públicos deberán acompañar notas a los estados financieros cuyos rubros así lo requieran teniendo presente los postulados de revelación suficiente e importancia relativa con la finalidad, que la información sea de mayor utilidad para los usuarios.

A continuación, se presentan los tres tipos de notas que acompañan a los estados, a saber:

- a) Notas de desglose;
- b) Notas de memoria (cuentas de orden), y
- c) Notas de gestión administrativa

1. NOTAS DE DESGLOSE

1) NOTAS AL ESTADO DE SITUACIÓN FINANCIERA

1. La cuenta de BANCOS se integra por la siguiente cuenta BBVA Bancomer. Cta. 0189095861 con saldo 5,070,534.12 En la misma institución financiera, se tiene una cuenta de INVERSIÓN A LA VISTA por 3,587,612.71 Sumando estas cuentas el 100% del importe total de la cuenta EFECTIVO Y EQUIVALENTES.
2. La cuenta DERECHO A RECIBIR EFECTIVO O EQUIVALENTES se utilizó de conformidad a los lineamientos internos, que exigen su entera comprobación a más tardar al cierre del ejercicio, por lo que el saldo al 31 de marzo es 62,239.56. El saldo se compone de recursos por comprobar generados por viáticos. No existen saldos por comprobar mayores a 3 meses.
3. El Instituto trabaja en edificio arrendado. El Mobiliario, en ejercicio 2013, integró el Catálogo de Bienes en cumplimiento a la normatividad aplicable de la Ley General de Contabilidad Gubernamental, en la cual la Unidad Responsable del Gasto determina bajo los Lineamientos establecidos el importe del total de inventario de Activos donado por el Congreso del Estado de Sonora, aquellos que por periodo de vida, costo, estado y tiempo de depreciación que resta; los activos que formaran parte del patrimonio del Instituto. Quedando al inicio de enero 2021 en cuentas de Activo No Circulante la cantidad de \$765,386 incrementando por las adquisiciones de enero a marzo en \$ 16,820 pesos, y disminuido por la depreciación, deterioro y amortización del mismo período en \$27,766; quedando un neto al 31 de marzo 2020 en \$754,440 integrándose como sigue:

4. BIENES MUEBLES, INMUEBLES E INTANGIBLES:	754,440
MOBILIARIO Y EQUIPO DE ADMINISTRACIÓN	1,760,711
MUEBLES DE OFICINA Y ESTANTERÍA	556,888
EQUIPO DE CÓMPUTO Y TECNOLOGÍA DE LA INFORM.	1,056,007
OTROS MOBILIARIOS Y EQUIPOS DE ADMINISTRACIÓN	44,487
MOBILIARIO Y EQUIPO EDUCACIONAL Y RECREATIVO	51,596
MAQUINARIA, OTROS EQUIPOS Y HERRAMIENTAS	51,732
ACTIVOS INTANGIBLES	160,340
SOFTWARE	160,340
DEPRECIACIÓN ACUMULADA	- 1,166,612
DEPRECIACIÓN Y AMORTIZACIÓN	- 1,166,612

La depreciación acumulada de los Bienes Muebles e Inmuebles y la amortización del software a marzo 2021 suman \$ 1,166,612 de modo que se afecta el estado de actividades solo lo correspondiente de enero a marzo por \$ 27,766, el efecto económico que representa el deterioro de dichos bienes.

MÉTODOS DE DEPRECIACIÓN Y/O AMORTIZACIÓN Y TASAS APLICADAS

DESCRIPCIÓN	MÉTODO	TASA DE DEPRECIACIÓN / AMORTIZACIÓN ANUAL
51101 MUEBLES DE OFICINA Y ESTANTERÍAS	LÍNEA RECTA	10%
51501 EQUIPO DE COMPUTO Y TECNOLOGÍA DE LA INFORMACION	LÍNEA RECTA	33.33%
51901 OTROS MOBILIARIOS Y EQUIPOS DE ADMINISTRACIÓN	LÍNEA RECTA	10%
MOBILIARIO Y EQUIPO EDUCACIONAL	LÍNEA RECTA	10%
MAQUINARIA, OTROS EQUIPOS Y HERRAMIENTAS	LÍNEA RECTA	10%
SOFTWARE	LÍNEA RECTA	Ver párrafos siguientes

CRITERIOS APLICADOS.

Se aplican las Reglas de Registro y Valoración del Patrimonio, emitidas por el Consejo Nacional de Armonización Contable, específicamente las que consideran que los bienes cuyo costo de valor unitario sea menor a 70 umas, puede registrarse en el gasto, en lugar de registrarse como un activo.

En cuanto a la adquisición de software, además de la regla señalada en el párrafo que antecede, se toma en consideración el periodo de duración de las licencias del software, por lo que, independientemente del costo unitario, en los casos que la licencia sea por un periodo igual o menor a un año, se registra en la partida del gasto correspondiente, llevándose solo el registro de control del software que se trate.

- La cuenta CUENTAS POR PAGAR se integra de: \$ 268,019
 Retenciones y contribuciones \$ 268,019 100%

Siendo este importe el 100% del total del Pasivo del Instituto, y representando las cantidades por retenciones de impuestos derivadas del pago de salarios, honorarios y arrendamientos. No existen saldos mayores a un mes de antigüedad.

- El instituto no cuenta con pasivos contingentes que informar a la fecha.

2) NOTAS AL ESTADO DE VARIACIÓN EN LA HACIENDA PUBLICA / PATRIMONIO

7. Las Variaciones en el patrimonio se integran por el resultado del Ejercicio Actual (\$ 3,476,166); originando un efecto patrimonial a marzo 2021 por ese mismo importe.

3) NOTAS AL ESTADO DE ACTIVIDADES

8. Los ingresos se integran de la siguiente manera:

Ingresos de la Gestión:

Transferencia, Asignaciones, Subsidios y Otras Ayudas \$ 10,499,012

Otros Ingresos:

Intereses Ganados 33,761

Suman los Ingresos: \$ 10,532,773

Los subsidios fueron recibidos de parte del Gobierno del Estado de Sonora y representan el 99.67% del total de ingresos.

Los intereses ganados son por la Inversión a la Vista.

9. Los gastos se integran de la siguiente manera:

Servicios Personales	5,397,349	76 %
Materiales y Suministros	143,729	2 %
Servicios Generales	1,487,764	21 %
Otros Gastos y Perdidas Extraordinarias	27,765	1 %
Suma de Gastos	7,056,607	100 %

El capítulo de Servicios Personales es el concepto de gastos al que le designa más presupuesto operativo, seguido de Servicios Generales, sumando entre los 2, el 97 % del presupuesto devengado.

La partida específica con mayor presupuesto ejercido es Estímulos al Personal, ya que el Instituto efectuó un cálculo de adecuación salarial a la nueva estructura orgánica considerando también las atribuciones otorgadas en la entonces Ley de Acceso a la Información Pública del Estado de Sonora, autorizándose dicho pago en Sesión del Pleno del 14 de Febrero de 2012 y se modificó en acuerdo de Octubre 2017. El importe pagado en esta partida al 31 de Marzo es de \$ 1,627,716.

4) NOTAS AL ESTADO DE FLUJOS DE EFECTIVO

10. El análisis de los saldos inicial y final que figuran en la última parte del Estado de Flujo de Efectivo en la cuenta de efectivo y equivalentes es como sigue:

Efectivo en Bancos – Dependencias	2021	2020
Saldo al Inicio del Ejercicio	5,469,710	8,532,292

Sistema Estatal de Evaluación
Notas a los Estados Financieros
INSTITUTO SONORENSE DE TRANSPARENCIA, ACCESO A LA INFORMACION PÚBLICA
Y PROTECCIÓN DE DATOS PERSONALES

Al 31 de marzo 2021

(PESOS)

TRIMESTRE 1- 2021

Saldo al final del Ejercicio	8,698,147	5,469,710
Incremento neto del Efectivo	3,228,437	-3,062,572

11. Los flujos netos por actividades de operación del estado de flujos de efectivo y el Ahorro Neto del Ejercicio según el Estado de Actividades difieren por dos partidas en conciliación, siendo éstas, la Depreciación y Amortización de Activos, y Otros Orígenes de Operación, que no integran el Estado de Flujos de Efectivo, del modo siguiente:

Flujo Neto de Actividades de Operación	\$ 3,425,257
(-) Otros Orígenes de Operación	258,675
(-) Depreciación de Bienes	27,766
(=) Ahorro / Desahorro Estado de Actividades	\$ 3,476,166

Los Otros Orígenes de Operación son la suma de las diferencias en saldos contables iniciales y finales de las cuentas de balance que no repercuten en el resultado de Ahorro/Desahorro del Ejercicio, como Derechos a Recibir Efectivo o Equivalentes y las cuentas que integran las el pasivo no circulante.

2. NOTAS DE MEMORIA

5) CUENTAS PRESUPUESTARIAS

12. Las cuentas de orden presupuestarias se integran como sigue:

CUENTAS DE INGRESOS	
Ingresos Estimados	\$ 43,878,082
Ingresos Modificados	\$ 43,878,082
Ingresos Devengados	\$ 10,532,773
Ingresos Recaudados	\$ 10,532,773
CUENTAS DE EGRESOS	
Gastos Aprobados	\$ 43,878,082
Gastos Modificados	\$ 43,878,082
Gastos Comprometidos	\$ 7,056,607
Gastos Devengados	\$ 7,056,607
Gastos Ejercidos	\$ 7,056,607
Gastos Pagados	\$ 7,056,607



CONCILIACIÓN ENTRE INGRESOS PRESUPUESTARIOS Y CONTABLES:

Total, de Ingresos Presupuestarios	\$10,532,773
Total, de Ingresos Contables	\$10,532,773

Sistema Estatal de Evaluación
Notas a los Estados Financieros
**INSTITUTO SONORENSE DE TRANSPARENCIA, ACCESO A LA INFORMACION PÚBLICA
Y PROTECCIÓN DE DATOS PERSONALES**
Al 31 de marzo 2021
(PESOS)

TRIMESTRE 1- 2021

No existen partidas en conciliación

CONCILIACIÓN ENTRE EGRESOS PRESUPUESTARIOS Y CONTABLES:

Total de Egresos Presupuestarios	\$ 7,045,662
(-) Egresos Presupuestarios no Contables	16,820
(+) Gasto Contable No Presupuestario	27,766
Total de Egresos Contables	\$ 7,056,607



Egresos presupuestarios no contables se integran solo de Adquisiciones de Bienes Muebles, en cuanto a los Gastos contables no presupuestarios, el total corresponde a la Depreciación y Amortización de Bienes.

3.- NOTAS DE GESTIÓN ADMINISTRATIVA

NOTAS DE GESTIÓN ADMINISTRATIVA

Introducción

1.- Los Estados Financieros del Instituto Sonorense de Transparencia, Acceso a la Información Pública y Protección de Datos Personales, proveen de información financiera a sus principales usuarios, la ciudadanía, a los administradores de la Secretaria de Hacienda que integran el Poder Ejecutivo del Gobierno del Estado, al H. Congreso del Estado de Sonora, a las Entidades Fiscalizadoras, entre otros. El objetivo del presente documento es la revelación del contexto y de los aspectos económicos financieros más relevantes que influyeron en las decisiones del periodo y que deberán ser considerados en la elaboración de los estados financieros para la mayor comprensión de los mismos. De esta manera se informa y explica la respuesta del Instituto a las condiciones relacionadas con la información financiera de cada periodo de gestión. Los Estados Financieros del Instituto, son elaborados por la Dirección General de Administración, formulados con sustento a las disposiciones legales, normas contables y presupuestales del Estado, a criterios de armonización que dicta la Ley General de Contabilidad Gubernamental y las Normas y Metodologías para la Emisión de la Información Financiera y con la Estructura de los Estados Financieros básicos emitidos por el Consejo Nacional de Armonización Contable (CONAC), siendo esta una fuente de información confiable, que facilita las tareas de evaluación y fiscalización del origen de los ingresos y del destino del gasto.

Panorama Económico y Financiero

2.- En lo que se refiere al entorno en el cual opera el Instituto, se logró un techo presupuestal para el ejercicio 2021 mismo que asciende a la cantidad de \$46,878,082 (Son: Cuarenta y Seis Millones Ochocientos Setenta y Ocho Mil Ochenta y Dos Pesos 00/100 m.n.).

Autorización e Historia.

a) Fecha de creación del ente.

El Instituto nace en agosto de 2006 como una dirección interna del H. Congreso del Estado. Obtiene su autonomía en diciembre de 2010, lo que posibilita al poder Legislativo para reformar la Ley de

**Sistema Estatal de Evaluación
Notas a los Estados Financieros
INSTITUTO SONORENSE DE TRANSPARENCIA, ACCESO A LA INFORMACIÓN PÚBLICA
Y PROTECCIÓN DE DATOS PERSONALES**

Al 31 de marzo 2021
(PESOS)

TRIMESTRE 1- 2021

Acceso a la Información Pública del Estado de Sonora de modo que, en diciembre de 2011, el Instituto se convierte en un Garante de este derecho público de acuerdo a la publicación en el Boletín oficial No.51-VI, tomo CLXXXVIII del 26 de diciembre 2011. En 28 de abril de 2016, se Publica en el Boletín Oficial No. 34, Sección II, la Ley 90.

Esta ley aboga parcialmente la Ley de Acceso a la Información Pública y de Protección de Datos Personales del Estado de Sonora, publicada en el BO No. 16, Sección II, del 25 de febrero de 2005.

b) Principales cambios en su estructura

El 04 de mayo de 2018 se actualiza la estructura del organigrama del Instituto para quedar como sigue:

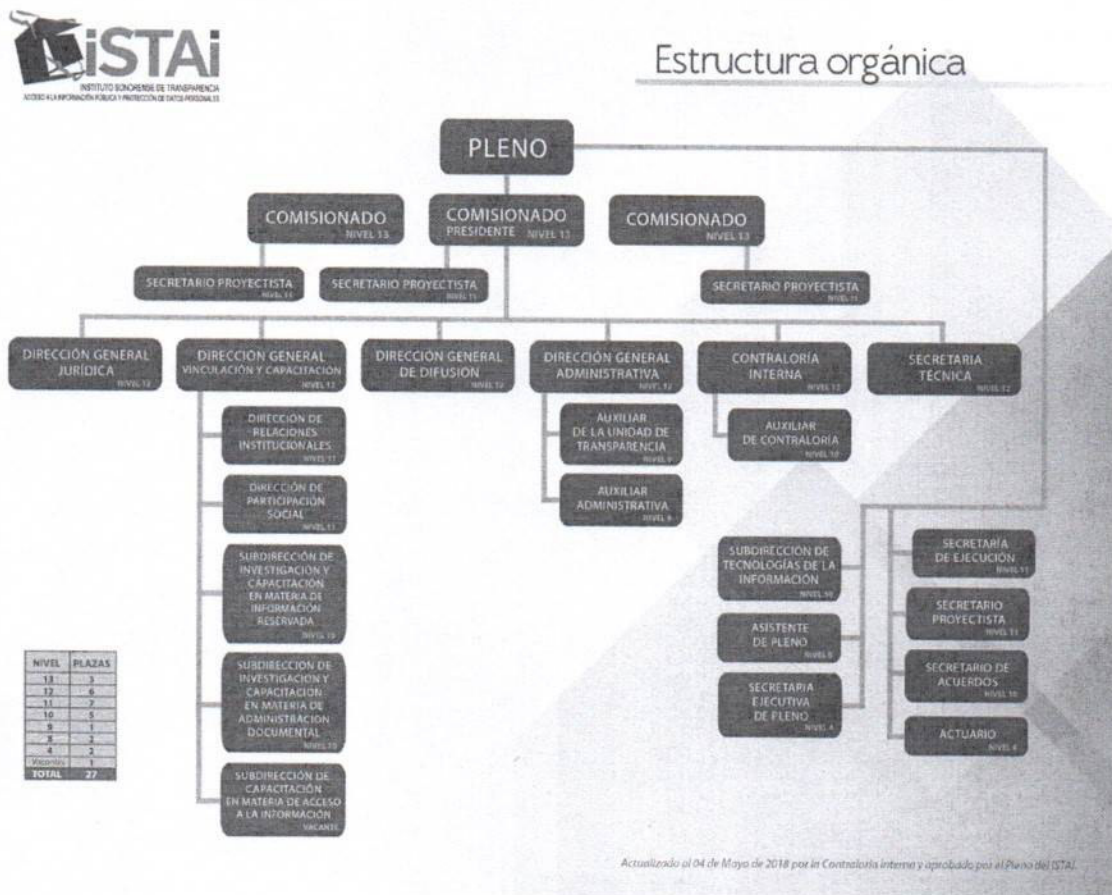

Organización y Objeto Social

a) Objeto Social

Garantizar el Derecho Humano de Acceso a la Información Pública en posesión de cualquier autoridad, entidad, órgano y organismo de los poderes Legislativo, Ejecutivo y Judicial, Ayuntamientos, Órganos Autónomos, Partidos Políticos, Instituciones de Educación Superior, Fideicomisos y Fondos Públicos, así como de cualquier persona física, moral o sindicato que reciba y ejerza recursos públicos o realice actos de autoridad en el estado y sus municipios.

b) Principales Actividades

El Instituto Sonorense de Transparencia, Acceso a la Información Pública y Protección de Datos Personales (ISTAI), es un organismo autónomo especializado y garante; es decir, el encargado de procurar que los solicitantes reciban la información que requieren, conforme a las directrices de la Ley de Transparencia y Acceso a la Información Pública del Estado de Sonora.

El ISTAI es también la instancia que emite los lineamientos generales obligatorios para los sujetos obligados con respecto a la clasificación y difusión de la información pública, las formas de atención a las solicitudes de acceso a la misma, y su entrega a los particulares, así como su archivo.

De manera especial el ISTAI está comprometido con la creación, promoción y consolidación de una cultura cívica generalizada con relación al derecho de acceso a la información pública, el uso responsable de ésta y la capacitación de los servidores públicos en cumplimiento de su obligación en materia de transparencia y acceso a la información pública.

Desde el 26 de marzo del 2012, el Instituto asumió las facultades que hasta esa fecha tuvo el Tribunal Estatal Electoral y de Transparencia Informativa (hoy Tribunal Estatal Electoral), que, desde el inicio del derecho de acceso en Sonora, en agosto del 2006, fue el encargado de dirimir jurídicamente toda controversia que se presentó entre un solicitante de información y el sujeto obligado de rendir cuentas.

Antes de esa fecha el ISTAI promovía la cultura de la transparencia y brindaba capacitación en la materia. En diciembre del 2010 el Instituto alcanzó la categoría de autónomo y, con ello, se dio la pauta para reformar la ley estatal de acceso y convertirlo en garante, lo cual ocurrió en diciembre del 2011, con un período de 90 días para tomar las atribuciones inherentes, mismos que se cumplieron precisamente el 26 de marzo de 2012.

Funciones:

Fortalecer relaciones con sujetos obligados, sociedad organizada e instituciones de transparencia informativa a fin de consolidar las acciones del Instituto de Transparencia Informativa.

Conocer y monitorear los avances en materia de acceso, clasificación y archivo de los sujetos obligados.

Establecer relaciones de colaboración y apoyo con la ciudadanía y los sujetos obligados.

Definir lineamientos en materia de acceso, clasificación y archivo de la información pública.

Capacitación continua a sujetos obligados en el cumplimiento de la obligación en materia de acceso y clasificación y archivo de conformidad con la Ley de Acceso a la Información y Lineamientos Generales.

Crear y difundir una cultura de la transparencia.

c) Ejercicio Fiscal.

Las cifras contenidas en los Estados Financieros y que se mencionan en estas notas se presentan al 31 de marzo de 2021.

d) Régimen Jurídico

- Constitución Política de los Estados Unidos Mexicanos.
- Ley General de Contabilidad Gubernamental.
- Constitución Política del Estado Libre y Soberano de Sonora.
- Ley Orgánica del Poder Ejecutivo del Estado de Sonora.



**Sistema Estatal de Evaluación
Notas a los Estados Financieros
INSTITUTO SONORENSE DE TRANSPARENCIA, ACCESO A LA INFORMACIÓN PÚBLICA
Y PROTECCIÓN DE DATOS PERSONALES**

Al 31 de marzo 2021
(PESOS)

TRIMESTRE 1- 2021

- Ley No. 38 del Instituto de Seguridad y Servicios Sociales de los Trabajadores del Estado de Sonora.
- Ley No. 40 de Planeación del Estado de Sonora.
- Ley No. 54 de Responsabilidades de los Servidores Públicos del Estado y de los Municipios.
- Ley No. 113 del Presupuesto de Egresos, Contabilidad Gubernamental y Gasto Público Estatal.
- Ley No. 6 de Adquisiciones, Arrendamientos y Prestación de Servicios Relacionados con Bienes Muebles de la Administración Pública Estatal.
- Ley No. 90 de Transparencia y Acceso a la Información Pública del Estado de Sonora.
- Reglamento de la Ley del Presupuesto de Egresos, Contabilidad Gubernamental y Gasto Público Estatal.
- Decreto que Crea un Organismo Autónomo Denominado Instituto de Transparencia Informativa del Estado de Sonora

e) Consideraciones fiscales del ente;

Es un Organismo Público Autónomo del Estado de Sonora, con personalidad Jurídica y Patrimonio propios. Fiscalmente no es causante de Impuestos Sobre la Renta ni del Valor Agregado. Su única obligación fiscal es la retención y entero de los impuestos por el pago de Sueldos y Salarios y Servicios Profesionales y Arrendamientos a Personas Fiscales. En cuanto a obligaciones tributarias de carácter estatal, el Instituto es causante del Impuesto Sobre Remuneraciones al Trabajo Personal a partir del 1 de enero de 2019.

f) Estructura Organizacional Básica.

El Manual del Instituto contempla los objetivos y las funciones de las distintas áreas que conforman la estructura orgánica del mismo. A la fecha de este informe ya ha sido aprobado por el Pleno, el Reglamento Interior y el Manual de Organización.

La Entidad cuenta con el Manual de Organización y De igual manera el Manual de Procedimientos y el Manual General de Contabilidad Gubernamental.

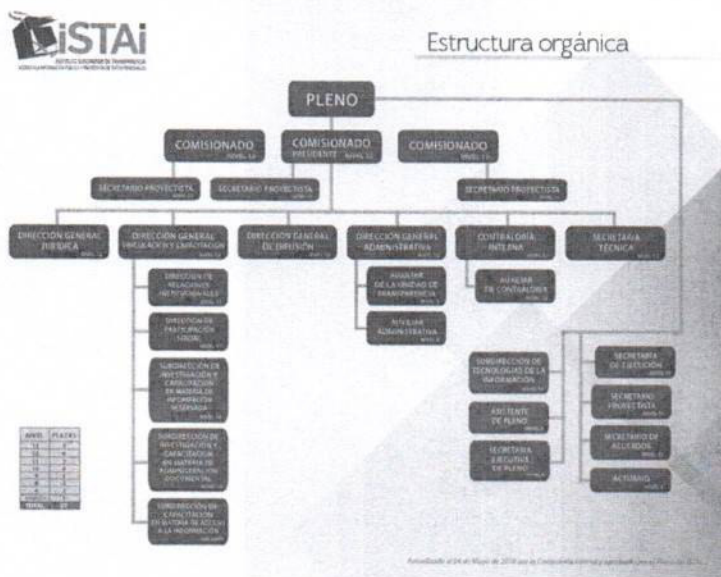

g.- Fideicomisos, mandatos y análogos.

No se cuenta con fideicomisos, mandatos o análogos

Bases para la preparación de Estados Financieros.

a) Los estados financieros están preparados de acuerdo con principios básicos de contabilidad gubernamental derivados de la normatividad aplicable, mismos que la identifican y delimitan, y determinan las bases de evaluación y revelación de la información financiera; así mismo a criterios de armonización que dicta la Ley General de Contabilidad Gubernamental, emitidos por el Consejo Nacional de Armonización Contable; de igual forma aplicando, cuando a si se requiere diversas disposiciones estatales.

b) La base de medición utilizada en el registro de las operaciones para la elaboración de los Estados Financieros es a Costo histórico.

c) Postulados básicos de la Contabilidad gubernamental aprobados por la CONAC.

- Sustancia Económica
- Entes Públicos
- Existencia Permanente
- Revelación Suficiente
- Importancia Relativa
- Registro e Integración Presupuestaria
- Consolidación de la Información Financiera
- Devengo Contable
- Valuación
- Dualidad Económica
- Consistencia

Se han adoptado los postulados básicos publicados en la Ley General de Contabilidad Gubernamental.

6.- Políticas de Contabilidad Significativas.

- a) En los presentes Estados Financieros no se aplica algún método para la actualización de los activos, pasivos y Hacienda Pública y/o Patrimonio.
- b) El Instituto no realizó operaciones en el extranjero.
- c) Los Estados financieros no presentan registros de reservas y provisiones
- d) Sistema y método de inventario y costo de lo vendido, no aplica

7.- Posición en Moneda Extranjera y Protección por Riesgo Cambiario.

El Instituto no cuenta con operaciones en moneda extranjera, que representen algún riesgo cambiario.

8.- Fideicomisos, mandatos y análogos.

El instituto no cuenta con fideicomisos, mandatos o análogos.

10.-Reporte de Recaudación

Tipo de Recursos	Concepto	Ingresos Estimado	Ampliaciones y Reducciones	Ingresos Modificado	Ingresos Recaudado	% de Avance de la Recaudación:
Recurso Estatal	Transferencias, Asignaciones, Subsidios y Otras Ayudas	46,878,082	0	46,878,082	10,532,773	22 %
Total		46,878,082	0	46,878,082	10,532,773	22 %

11.- Proyección de Ingresos a Mediano Plazo

Tipo de Recursos	Concepto	Ingresos Estimado	Ingresos Modificado	Ingresos Recaudado al 31/03/2021
Recurso Estatal	Transferencias, Asignaciones, Subsidios y Otras Ayudas	46,878,082	46,878,082	23,439,041
Total		46,878,082	46,878,082	23,439,041

12.- Información sobre la Deuda y Reporte analítico de deuda

El Instituto no tiene deudas relativas a instrumentos financieros.

10.- Calificaciones otorgadas

El Instituto no ha solicitado ninguna calificación crediticia, por lo tanto, este punto no aplica a la Entidad.

11.- Proceso de mejora.

a) Principales políticas de control interno

En lo que respecta al Control Interno, el órgano interno de control practica auditorías a las diferentes direcciones del Instituto, a fin de estar monitoreando el cumplimiento de la normatividad aplicable, así como del avance de metas.

12.- Información por segmentos.

No/Aplica.

13.- Eventos posteriores al cierre.

A la fecha de la elaboración de la presente no se no tiene eventos posteriores relevantes.

14.- Partes relacionadas.

No/Aplica.

15.- Responsabilidad sobre la presentación razonable de la información contable.



Sistema Estatal de Evaluación
Notas a los Estados Financieros
INSTITUTO SONORENSE DE TRANSPARENCIA, ACCESO A LA INFORMACIÓN PÚBLICA
Y PROTECCIÓN DE DATOS PERSONALES
Al 31 de marzo 2021
(PESOS)

TRIMESTRE 1- 2021

Los estados financieros emitidos por el Instituto contienen la leyenda: "Bajo protesta de decir verdad declaramos que los estados financieros y sus notas, son razonablemente correctos y son responsabilidad del emisor".

Estas notas forman parte integrante de los estados financieros.



LIC. FRANCISCO CUEVAS SÁENZ
COMISIONADO PRESIDENTE



LIC. LIZBETH GONZALEZ BUSTAMANTE
DIRECTORA GENERAL DE ADMINISTRACIÓN

Instituto Sonorense de Transparencia, Acceso a la Información Pública y Protección de Datos Personales

Estado Analítico de Ingresos

ETCA-II-01

Del 01 de Enero al 31 de Marzo de 2021

TRIMESTRE:I-2021

Rubros de Ingresos	Ingreso					Diferencia (6= 5 - 1)
	Estimado	Ampliaciones y Reducciones (+ 6 -)	Modificado	Devengado	Recaudado	
	(1)	(2)	(3= 1 +2)	(4)	(5)	
Impuestos			0			0
Cuotas y Aportaciones de Seguridad Social	0	0	0	0	0	0
Contribuciones de Mejoras	0		0			0
Derechos	0		0			0
Productos	0		0	33,761	33,761	33,761
Aprovechamientos	0		0			0
Ingresos por Ventas de Bienes, Prestacion de Servicios y Otros Ingresos			0			0
Participaciones, Aportaciones, Convenios, Incentivos Derivados de la Colaboración Fiscal y Fondos Distintos de Aportaciones			0			0
Transferencias, Asignaciones, Subsidios y Subvenciones, y Pensiones y Jubilaciones	46,878,082	0	46,878,082	10,499,012	10,499,012	-36,379,070
Ingresos Derivados de Financiamientos			0			0
Total	46,878,082	0	46,878,082	10,532,773	10,532,773	-36,345,309
					Ingresos Excedentes	



Concepto (c)	Ingreso					Diferencia (e)
	Estimado (d)	Ampliaciones/ (Reducciones)	Modificado	Devengado	Recaudado	
Ingresos de Libre Disposición						
A. Impuestos	-	-	-	-	-	-
B. Cuotas y Aportaciones de Seguridad Social	-	-	-	-	-	-
C. Contribuciones de Mejoras	-	-	-	-	-	-
D. Derechos	-	-	-	-	-	-
E. Productos	-	-	-	33,761	33,761	33,760.83
F. Aprovechamientos	-	-	-	-	-	-
G. Ingresos por Ventas de Bienes y Prestación de Servicios	-	-	-	-	-	-
H. Participaciones	-	-	-	-	-	-
(H=h1+h2+h3+h4+h5+h6+h7+h8+h9+h10+h11)	-	-	-	-	-	-
h1) Fondo General de Participaciones	-	-	-	-	-	-
h2) Fondo de Fomento Municipal	-	-	-	-	-	-
h3) Fondo de Fiscalización y Recaudación	-	-	-	-	-	-
h4) Fondo de Compensación	-	-	-	-	-	-
h5) Fondo de Extracción de Hidrocarburos	-	-	-	-	-	-
h6) Impuesto Especial Sobre Producción y Servicios	-	-	-	-	-	-
h7) 0.136% de la Recaudación Federal Participable	-	-	-	-	-	-
h8) 3.17% Sobre Extracción de Petróleo	-	-	-	-	-	-
h9) Gasolinas y Diésel	-	-	-	-	-	-
h10) Fondo del Impuesto Sobre la Renta	-	-	-	-	-	-
h11) Fondo de Estabilización de los Ingresos de las Entidades Federativas	-	-	-	-	-	-
I. Incentivos Derivados de la Colaboración Fiscal (I=i1+i2+i3+i4+i5)	-	-	-	-	-	-
i1) Tenencia o Uso de Vehículos	-	-	-	-	-	-
i2) Fondo de Compensación ISAN	-	-	-	-	-	-
i3) Impuesto Sobre Automóviles Nuevos	-	-	-	-	-	-
i4) Fondo de Compensación de Repecos-Intermedios	-	-	-	-	-	-

Concepto (c)	Ingreso					Diferencia (e)
	Estimado (d)	Ampliaciones/ (Reducciones)	Modificado	Devengado	Recaudado	
i5) Otros Incentivos Económicos	-	-	-	-	-	-
J. Transferencias y Asignaciones	46,878,082	-	46,878,082.00	10,499,012	10,499,012	36,379,069.83
K. Convenios	-	-	-	-	-	-
k1) Otros Convenios y Subsidios	-	-	-	-	-	-
L. Otros Ingresos de Libre Disposición (L=I1+I2)	-	-	-	-	-	-
I1) Participaciones en Ingresos Locales	-	-	-	-	-	-
I2) Otros Ingresos de Libre Disposición	-	-	-	-	-	-
I. Total de Ingresos de Libre Disposición (I=A+B+C+D+E+F+G+H+I+J+K+L)	46,878,082.00	-	46,878,082.00	10,532,773.00	10,532,773.00	36,345,309.00
Ingresos Excedentes de Ingresos de Libre Disposición						
Transferencias Federales Etiquetadas						
A. Aportaciones (A=a1+a2+a3+a4+a5+a6+a7+a8)	-	-	-	-	-	-
a1) Fondo de Aportaciones para la Nómina Educativa y Gasto Operativo	-	-	-	-	-	-
a2) Fondo de Aportaciones para los Servicios de Salud	-	-	-	-	-	-
a3) Fondo de Aportaciones para la Infraestructura Social	-	-	-	-	-	-
a4) Fondo de Aportaciones para el Fortalecimiento de los Municipios y de las Demarcaciones Territoriales del Distrito Federal	-	-	-	-	-	-
a5) Fondo de Aportaciones Múltiples	-	-	-	-	-	-
a6) Fondo de Aportaciones para la Educación Tecnológica y de Adultos	-	-	-	-	-	-
a7) Fondo de Aportaciones para la Seguridad Pública de los Estados y del Distrito Federal	-	-	-	-	-	-
a8) Fondo de Aportaciones para el Fortalecimiento de las Entidades Federativas	-	-	-	-	-	-
B. Convenios (B=b1+b2+b3+b4)	-	-	-	-	-	-
b1) Convenios de Protección Social en Salud	-	-	-	-	-	-
b2) Convenios de Descentralización	-	-	-	-	-	-
b3) Convenios de Reasignación	-	-	-	-	-	-

Concepto (c)	Ingreso					Diferencia (e)
	Estimado (d)	Ampliaciones/ (Reducciones)	Modificado	Devengado	Recaudado	
b4) Otros Convenios y Subsidios	-	-	-	-	-	-
C. Fondos Distintos de Aportaciones (C=c1+c2)	-	-	-	-	-	-
c1) Fondo para Entidades Federativas y Municipios Productores de Hidrocarburos	-	-	-	-	-	-
c2) Fondo Minero	-	-	-	-	-	-
D. Transferencias, Asignaciones, Subsidios y Subvenciones, y Pensiones y Jubilaciones	-	-	-	-	-	-
E. Otras Transferencias Federales Etiquetadas	-	-	-	-	-	-
II. Total de Transferencias Federales Etiquetadas (II = A + B + C + D + E)	-	-	-	-	-	-
III. Ingresos Derivados de Financiamientos (III = A)	-	-	-	-	-	-
A. Ingresos Derivados de Financiamientos	-	-	-	-	-	-
IV. Total de Ingresos (IV = I + II + III)	46,878,082.00	-	46,878,082.00	10,532,773.00	10,532,773.00	36,345,309.00
Datos Informativos						
1. Ingresos Derivados de Financiamientos con Fuente de Pago de Ingresos de Libre Disposición	-	-	-	-	-	-
2. Ingresos Derivados de Financiamientos con Fuente de Pago de Transferencias Federales Etiquetadas	-	-	-	-	-	-
3. Ingresos Derivados de Financiamientos (3 = 1 + 2)	-	-	-	-	-	-

LIC. LIZBETH SABINA GONZALEZ BUSTAMANTE
DIRECTORA GENERAL DE ADMINISTRACION

LIC. FRANCISCO CUEVAS SAENZ
COMISIONADO PRESIDENTE

Instituto Sonorense de Transparencia, Acceso a la Información Pública y Protección de Datos Personales
Conciliación entre los Ingresos Presupuestarios y Contables ETCA-II-03
 Al 31 de Marzo de 2021

TRIMESTRE:1-2021

1. Total de Ingresos Presupuestarios		10,532,773.00
2. Mas Ingresos contables No Presupuestarios		0.00
Ingresos Financieros		
Incremento por Variación de Inventarios		
Disminución del Exceso de Estimaciones por Pérdida o Deterioro u Obsolescencia		
Disminución del Exceso de Provisiones		
Otros Ingresos y Beneficios Varios		
Otros Ingresos Contables No Presupuestarios		
3. Menos Ingresos Presupuestarios No Contables		0.00
Aprovechamientos Patrimoniales		
Ingresos Derivados de Financiamientos		
Otros Ingresos Presupuestarios No Contables		
4. Total de Ingresos Contables (4= 1 + 2 - 3)		10,532,773.00

1. Se deberán incluir los Ingresos Contables No Presupuestarios que no se regularizaron presupuestariamente durante el ejercicio
2. Los Ingresos Financieros y otros ingresos se regularizarán presupuestariamente de acuerdo a la legislación aplicable

 LIC. LIZBETH SABINA GONZALEZ BUSTAMANTE
 DIRECTORA GENERAL DE ADMINISTRACION

 LIC. FRANCISCO CUEVAS SAENZ
 COMISIONADO PRESIDENTE

TRIMESTRE:I-2021

Ejercicio del Presupuesto por Capítulo del Gasto	Egresos Aprobado Anual (1)	Ampliaciones/ (Reducciones) (2)	Egresos Modificado Anual (3=1+2)	Egresos Devengado Acumulado (4)	Egresos Pagado Acumulado (5)	Subejercicio (6 = 3 - 4)
Servicios Personales	26,929,967	0	26,929,967	5,397,349	5,397,349	21,532,618
Remuneraciones al Personal de Carácter Permanente	6,227,489		6,227,489	1,788,595	1,788,595	4,438,894
Remuneraciones al Personal de Carácter Transitorio	0		0			0
Remuneraciones Adicionales y Especiales	10,690,667		10,690,667	2,026,848	2,026,848	8,663,819
Seguridad Social	5,950,315		5,950,315	1,380,145	1,380,145	4,570,170
Otras Prestaciones Sociales y Económicas	4,061,495		4,061,495	201,760	201,760	3,859,736
Previsiones			0			0
Pago de Estimulos a Servidores Públicos			0			0
Materiales y Suministros	867,390	0	867,390	143,729	143,729	723,661
Materiales de Administración, Emisión de Documentos y Artículos Oficiales	384,400		384,400	92,525	92,525	291,875
Alimentos y Utensilios	65,043		65,043	1,800	1,800	63,243
Materias Primas y Materiales de Producción y Comercialización			0			0
Materiales y Artículos de Construcción y de Reparación	10,977		10,977	0	0	10,977
Productos Químicos, Farmacéuticos y de Laboratorio	2,332		2,332	240	240	2,092
Combustibles, Lubrificantes y Aditivos	389,543		389,543	49,164	49,164	340,379
Vestuario, Blancos, Prendas de Protección y Artículos Deportivos			0			0
Materiales y Suministros Para Seguridad			0			0
Herramientas, Refacciones y Accesorios Menores	15,095		15,095	0	0	15,095
Servicios Generales	18,930,253	0	18,930,253	1,487,764	1,487,764	17,442,489
Servicios Básicos	518,581		518,581	118,092	118,092	400,490
Servicios de Arrendamiento	994,752		994,752	210,734	210,734	784,018
Servicios Profesionales, Científicos, Técnicos y Otros Servicios	5,391,832		5,391,832	322,260	322,260	5,069,571
Servicios Financieros, Bancarios y Comerciales	106,408		106,408	25,353	25,353	81,055
Servicios de Instalación, Reparación, Mantenimiento y Conservación	276,724		276,724	48,537	48,537	228,188
Servicios de Comunicación Social y Publicidad.	4,585,034		4,585,034	596,415	596,415	3,988,619
Servicios de Traslado y Viáticos	3,553,833		3,553,833	57,500	57,500	3,496,333
Servicios Oficiales	3,132,880		3,132,880	8,532	8,532	3,124,348
Otros Servicios Generales	370,208		370,208	100,341	100,341	269,867
Transferencias, Asignaciones, Subsidios y Otras Ayudas	0	0	0	0	0	0
Transferencias Internas y Asignaciones al Sector Público			0			0
Transferencias al Resto del Sector Público			0			0
Subsidios y Subvenciones			0			0
Ayudas Sociales			0			0
Pensiones y Jubilaciones			0			0
Transferencias a Fideicomisos, Mandatos y Otros Análogos			0			0
Transferencias a la Seguridad Social			0			0
Donativos			0			0
Transferencias al Exterior			0			0
Bienes Muebles, Inmuebles e Intangibles	150,472	0	150,472	16,820	16,820	133,652
Mobiliario y Equipo de Administración	132,238		132,238	16,820	16,820	115,418
Mobiliario y Equipo Educativo y Recreativo			0			0
Equipo e Instrumental Médico y de Laboratorio			0			0
Vehículos y Equipo de Transporte			0			0
Equipo de Defensa y Seguridad			0			0
Maquinaria, Otros Equipos y Herramientas			0			0
Activos Biológicos			0			0
Bienes Inmuebles			0			0
Activos Intangibles	18,233		18,233	0	0	18,233
Inversión Pública	0	0	0	0	0	0
Obra Pública en Bienes de Dominio Público			0			0
Obra Pública en Bienes Propios			0			0
Proyectos Productivos y Acciones de Fomento			0			0
Inversiones Financieras y Otras Provisiones	0	0	0	0	0	0
Inversiones Para el Fomento de Actividades Productivas.			0			0
Acciones y Participaciones de Capital			0			0



Instituto Sonorense de Transparencia, Acceso a la Información Pública y Protección de Datos Personales
Estado Analítico del Ejercicio Presupuesto de Egresos
Clasificación por Objeto del Gasto (Capítulo y Concepto)
 Del 01 de Enero al 31 de Marzo de 2021

ETCA-II-04

TRIMESTRE:I-2021

Ejercicio del Presupuesto por Capítulo del Gasto	Egresos Aprobado Anual (1)	Ampliaciones/ (Reducciones) (2)	Egresos Modificado Anual (3=1+2)	Egresos Devengado Acumulado (4)	Egresos Pagado Acumulado (5)	Subejercicio (6 = 3 - 4)
Compra de Títulos y Valores			0			0
Concesión de Préstamos			0			0
Inversiones en Fideicomisos, Mandatos y Otros Análogos			0			0
Otras Inversiones Financieras			0			0
Provisiones para Contingencias y Otras Erogaciones Especiales			0			0
Participaciones y Aportaciones	0	0	0	0	0	0
Participaciones			0			0
Aportaciones			0			0
Convenios			0			0
Deuda Pública	0	0	0	0	0	0
Amortización de la Deuda Pública			0			0
Intereses de la Deuda Pública			0			0
Comisiones de la Deuda Pública			0			0
Gastos de la Deuda Pública			0			0
Costo por Coberturas			0			0
Apoyos Financieros			0			0
Adeudos de Ejercicios Fiscales Anteriores (Adefas)			0			0
Total del Gasto	46,878,082	0	46,878,082	7,045,661	7,045,661	39,832,421

 LIC. LIZBETH SABINA GONZALEZ BUSTAMANTE
 DIRECTORA GENERAL DE ADMINISTRACION

 LIC. FRANCISCO CUEVAS SAENZ
 COMISIONADO RESIDENTE



Instituto Sonorense de Transparencia, Acceso a la Información Pública y Protección de Datos Personales

ETCA-II-05

Estado Analítico del Ejercicio del Presupuesto de Egresos Detallado - LDF

Clasificación por Objeto del Gasto (Capítulo y Concepto)

Del 01 de Enero al 31 de Marzo de 2021

TRIMESTRE: I-2021

(PESOS)

Concepto (c)	Egresos					Subejercicio (e)
	Aprobado (d)	Ampliaciones/ (Reducciones)	Modificado	Devengado	Pagado	
I. Gasto No Etiquetado (I=A+B+C+D+E+F+G+H+I)	46,878,082.00	-	46,878,082.00	7,045,661.45	7,045,661.45	39,832,420.55
A. Servicios Personales (A=a1+a2+a3+a4+a5+a6+a7)	26,929,967.00	-	26,929,967.00	5,397,348.51	5,397,348.51	21,532,618.49
a1) Remuneraciones al Personal de Carácter Permanente	6,227,489.32	-	6,227,489.32	1,788,595.26	1,788,595.26	4,438,894.06
a2) Remuneraciones al Personal de Carácter Transitorio	-	-	-	-	-	-
a3) Remuneraciones Adicionales y Especiales	10,690,666.96	-	10,690,666.96	2,026,848.37	2,026,848.37	8,663,818.59
a4) Seguridad Social	5,950,315.25	-	5,950,315.25	1,380,144.96	1,380,144.96	4,570,170.29
a5) Otras Prestaciones Sociales y Económicas	4,061,495.47	-	4,061,495.47	201,759.92	201,759.92	3,859,735.55
a6) Previsiones	-	-	-	-	-	-
a7) Pago de Estímulos a Servidores Públicos	-	-	-	-	-	-
B. Materiales y Suministros (B=b1+b2+b3+b4+b5+b6+b7+b8+b9)	867,390.17	-	867,390.17	143,729.10	143,729.10	723,661.07
b1) Materiales de Administración, Emisión de Documentos y Artículos Oficiales	384,400.35	-	384,400.35	92,525.15	92,525.15	291,875.20
b2) Alimentos y Utensilios	65,042.54	-	65,042.54	1,800.00	1,800.00	63,242.54
b3) Materias Primas y Materiales de Producción y Comercialización	-	-	-	-	-	-
b4) Materiales y Artículos de Construcción y de Reparación	10,976.85	-	10,976.85	-	-	10,976.85
b5) Productos Químicos, Farmacéuticos y de Laboratorio	2,331.77	-	2,331.77	240.00	240.00	2,091.77
b6) Combustibles, Lubricantes y Aditivos	389,543.22	-	389,543.22	49,163.95	49,163.95	340,379.27
b7) Vestuario, Blancos, Prendas de Protección y Artículos Deportivos	-	-	-	-	-	-
b8) Materiales y Suministros Para Seguridad	-	-	-	-	-	-
b9) Herramientas, Refacciones y Accesorios Menores	15,095.44	-	15,095.44	-	-	15,095.44
C. Servicios Generales (C=c1+c2+c3+c4+c5+c6+c7+c8+c9)	18,930,253.11	-	18,930,253.11	1,487,763.84	1,487,763.84	17,442,489.27
c1) Servicios Básicos	518,581.01	-	518,581.01	118,091.50	118,091.50	400,489.51
c2) Servicios de Arrendamiento	994,752.10	-	994,752.10	210,734.07	210,734.07	784,018.03
c3) Servicios Profesionales, Científicos, Técnicos y Otros Servicios	5,391,831.82	-	5,391,831.82	322,260.36	322,260.36	5,069,571.46
c4) Servicios Financieros, Bancarios y Comerciales	106,407.58	-	106,407.58	25,352.98	25,352.98	81,054.60
c5) Servicios de Instalación, Reparación, Mantenimiento y Conservación	276,724.49	-	276,724.49	48,536.82	48,536.82	228,187.67
c6) Servicios de Comunicación Social y Publicidad	4,585,034.43	-	4,585,034.43	596,415.11	596,415.11	3,988,619.32
c7) Servicios de Traslado y Viáticos	3,553,833.49	-	3,553,833.49	57,500.00	57,500.00	3,496,333.49
c8) Servicios Oficiales	3,132,880.12	-	3,132,880.12	8,532.00	8,532.00	3,124,348.12
c9) Otros Servicios Generales	370,208.07	-	370,208.07	100,341.00	100,341.00	269,867.07
D. Transferencias, Asignaciones, Subsidios y Otras Ayudas (D=d1+d2+d3+d4+d5+d6+d7+d8+d9)	-	-	-	-	-	-
d1) Transferencias Internas y Asignaciones al Sector Público	-	-	-	-	-	-
d2) Transferencias al Resto del Sector Público	-	-	-	-	-	-
d3) Subsidios y Subvenciones	-	-	-	-	-	-
d4) Ayudas Sociales	-	-	-	-	-	-
d5) Pensiones y Jubilaciones	-	-	-	-	-	-
d6) Transferencias a Fideicomisos, Mandatos y Otros Análogos	-	-	-	-	-	-
d7) Transferencias a la Seguridad Social	-	-	-	-	-	-
d8) Donativos	-	-	-	-	-	-
d9) Transferencias al Exterior	-	-	-	-	-	-
E. Bienes Muebles, Inmuebles e Intangibles (E=e1+e2+e3+e4+e5+e6+e7+e8+e9)	150,471.72	-	150,471.72	16,820.00	16,820.00	133,651.72
e1) Mobiliario y Equipo de Administración	132,238.26	-	132,238.26	16,820.00	16,820.00	115,418.26
e2) Mobiliario y Equipo Educativo y Recreativo	-	-	-	-	-	-
e3) Equipo e Instrumental Médico y de Laboratorio	-	-	-	-	-	-
e4) Vehículos y Equipo de Transporte	-	-	-	-	-	-
e5) Equipo de Defensa y Seguridad	-	-	-	-	-	-
e6) Maquinaria, Otros Equipos y Herramientas	-	-	-	-	-	-
e7) Activos Biológicos	-	-	-	-	-	-
e8) Bienes Inmuebles	-	-	-	-	-	-
e9) Activos Intangibles	18,233.46	-	18,233.46	-	-	18,233.46
F. Inversión Pública (F=f1+f2+f3)	-	-	-	-	-	-
f1) Obra Pública en Bienes de Dominio Público	-	-	-	-	-	-
f2) Obra Pública en Bienes Propios	-	-	-	-	-	-
f3) Proyectos Productivos y Acciones de Fomento	-	-	-	-	-	-
G. Inversiones Financieras y Otras Provisiones (G=g1+g2+g3+g4+g5+g6+g7)	-	-	-	-	-	-
g1) Inversiones Para el Fomento de Actividades Productivas	-	-	-	-	-	-
g2) Acciones y Participaciones de Capital	-	-	-	-	-	-



Instituto Sonorense de Transparencia, Acceso a la Información Pública y Protección de Datos Personales

ETCA-II-05

Estado Analítico del Ejercicio del Presupuesto de Egresos Detallado - LDF

Clasificación por Objeto del Gasto (Capítulo y Concepto)

Del 01 de Enero al 31 de Marzo de 2021

TRIMESTRE:I-2021

(PESOS)

Concepto (c)	Egresos					Subejercicio (e)
	Aprobado (d)	Ampliaciones/ (Reducciones)	Modificado	Devengado	Pagado	
g3) Compra de Títulos y Valores			-			-
g4) Concesión de Préstamos			-			-
g5) Inversiones en Fideicomisos, Mandatos y Otros Análogos			-			-
Fideicomiso de Desastres Naturales (Informativo)			-			-
g6) Otras Inversiones Financieras			-			-
g7) Provisiones para Contingencias y Otras Erogaciones Especiales			-			-
H. Participaciones y Aportaciones (H=h1+h2+h3)	-	-	-	-	-	-
h1) Participaciones			-			-
h2) Aportaciones			-			-
h3) Convenios			-			-
I. Deuda Pública (I=i1+i2+i3+i4+i5+i6+i7)	-	-	-	-	-	-
i1) Amortización de la Deuda Pública			-			-
i2) Intereses de la Deuda Pública			-			-
i3) Comisiones de la Deuda Pública			-			-
i4) Gastos de la Deuda Pública			-			-
i5) Costo por Coberturas			-			-
i6) Apoyos Financieros			-			-
i7) Adeudos de Ejercicios Fiscales Anteriores (ADEFAS)			-			-
II. Gasto Etiquetado (II=A+B+C+D+E+F+G+H+I)	-	-	-	-	-	-
A. Servicios Personales (A=a1+a2+a3+a4+a5+a6+a7)	-	-	-	-	-	-
a1) Remuneraciones al Personal de Carácter Permanente			-			-
a2) Remuneraciones al Personal de Carácter Transitorio			-			-
a3) Remuneraciones Adicionales y Especiales			-			-
a4) Seguridad Social			-			-
a5) Otras Prestaciones Sociales y Económicas			-			-
a6) Previsiones			-			-
a7) Pago de Estímulos a Servidores Públicos			-			-
B. Materiales y Suministros (B=b1+b2+b3+b4+b5+b6+b7+b8+b9)	-	-	-	-	-	-
b1) Materiales de Administración, Emisión de Documentos y Artículos Oficiales			-			-
b2) Alimentos y Utensilios			-			-
b3) Materias Primas y Materiales de Producción y Comercialización			-			-
b4) Materiales y Artículos de Construcción y de Reparación			-			-
b5) Productos Químicos, Farmacéuticos y de Laboratorio			-			-
b6) Combustibles, Lubricantes y Aditivos			-			-
b7) Vestuario, Blancos, Prendas de Protección y Artículos Deportivos			-			-
b8) Materiales y Suministros Para Seguridad			-			-
b9) Herramientas, Refacciones y Accesorios Menores			-			-
C. Servicios Generales (C=c1+c2+c3+c4+c5+c6+c7+c8+c9)	-	-	-	-	-	-
c1) Servicios Básicos			-			-
c2) Servicios de Arrendamiento			-			-
c3) Servicios Profesionales, Científicos, Técnicos y Otros Servicios			-			-
c4) Servicios Financieros, Bancarios y Comerciales			-			-
c5) Servicios de Instalación, Reparación, Mantenimiento y Conservación			-			-
c6) Servicios de Comunicación Social y Publicidad			-			-
c7) Servicios de Traslado y Viáticos			-			-
c8) Servicios Oficiales			-			-
c9) Otros Servicios Generales			-			-
D. Transferencias, Asignaciones, Subsidios y Otras Ayudas (D=d1+d2+d3+d4+d5+d6+d7+d8+d9)	-	-	-	-	-	-
d1) Transferencias Internas y Asignaciones al Sector Público			-			-
d2) Transferencias al Resto del Sector Público			-			-
d3) Subsidios y Subvenciones			-			-
d4) Ayudas Sociales			-			-
d5) Pensiones y Jubilaciones			-			-
d6) Transferencias a Fideicomisos, Mandatos y Otros Análogos			-			-
d7) Transferencias a la Seguridad Social			-			-
d8) Donativos			-			-
d9) Transferencias al Exterior			-			-



Instituto Sonorense de Transparencia, Acceso a la Información Pública y Protección de Datos Personales

ETCA-II-05

Estado Analítico del Ejercicio del Presupuesto de Egresos Detallado - LDF

Clasificación por Objeto del Gasto (Capítulo y Concepto)

Del 01 de Enero al 31 de Marzo de 2021

(PESOS)

TRIMESTRE:I-2021

Concepto (c)	Egresos					Subejercicio (e)
	Aprobado (d)	Ampliaciones/ (Reducciones)	Modificado	Devengado	Pagado	
E Bienes Muebles, Inmuebles e Intangibles (E=e1+e2+e3+e4+e5+e6+e7+e8+e9)	-	-	-	-	-	-
e1) Mobiliario y Equipo de Administración	-	-	-	-	-	-
e2) Mobiliario y Equipo Educativo y Recreativo	-	-	-	-	-	-
e3) Equipo e Instrumental Médico y de Laboratorio	-	-	-	-	-	-
e4) Vehículos y Equipo de Transporte	-	-	-	-	-	-
e5) Equipo de Defensa y Seguridad	-	-	-	-	-	-
e6) Maquinaria, Otros Equipos y Herramientas	-	-	-	-	-	-
e7) Activos Biológicos	-	-	-	-	-	-
e8) Bienes Inmuebles	-	-	-	-	-	-
e9) Activos Intangibles	-	-	-	-	-	-
F Inversión Pública (F=f1+f2+f3)	-	-	-	-	-	-
f1) Obra Pública en Bienes de Dominio Público	-	-	-	-	-	-
f2) Obra Pública en Bienes Propios	-	-	-	-	-	-
f3) Proyectos Productivos y Acciones de Fomento	-	-	-	-	-	-
G Inversiones Financieras y Otras Provisiones (G=g1+g2+g3+g4+g5+g6+g7)	-	-	-	-	-	-
g1) Inversiones Para el Fomento de Actividades Productivas	-	-	-	-	-	-
g2) Acciones y Participaciones de Capital	-	-	-	-	-	-
g3) Compra de Títulos y Valores	-	-	-	-	-	-
g4) Concesión de Préstamos	-	-	-	-	-	-
g5) Inversiones en Fideicomisos, Mandatos y Otros Análogos	-	-	-	-	-	-
Fideicomiso de Desastres Naturales (Informativo)	-	-	-	-	-	-
g6) Otras Inversiones Financieras	-	-	-	-	-	-
g7) Provisiones para Contingencias y Otras erogaciones Especiales	-	-	-	-	-	-
H Participaciones y Aportaciones (H=h1+h2+h3)	-	-	-	-	-	-
h1) Participaciones	-	-	-	-	-	-
h2) Aportaciones	-	-	-	-	-	-
h3) Convenios	-	-	-	-	-	-
I Deuda Pública (I=i1+i2+i3+i4+i5+i6+i7)	-	-	-	-	-	-
i1) Amortización de la Deuda Pública	-	-	-	-	-	-
i2) Intereses de la Deuda Pública	-	-	-	-	-	-
i3) Comisiones de la Deuda Pública	-	-	-	-	-	-
i4) Gastos de la Deuda Pública	-	-	-	-	-	-
i5) Costo por Coberturas	-	-	-	-	-	-
i6) Apoyos Financieros	-	-	-	-	-	-
i7) Adeudos de Ejercicios Fiscales Anteriores (ADEFAS)	-	-	-	-	-	-
III. Total de Egresos (III = I + II)	46,878,082.00	-	46,878,082.00	7,045,661.45	7,045,661.45	39,832,420.55

LIC. LIZBETH SABINA GONZALEZ BUSTAMANTE
DIRECTORA GENERAL DE ADMINISTRACION

LIC. FRANCISCO CUEVAS SAENZ
COMISIONADO PRESIDENTE

Instituto Sonorense de Transparencia, Acceso a la Información Pública y Protección de Datos Personales
Estado Analítico del Ejercicio Presupuesto de Egresos
Clasificación Económica (por Tipo de Gasto)
Del 01 de Enero al 31 de Marzo de 2021

ETCA-II-06

TRIMESTRE:I-2021

Concepto	Egresos Aprobado Anual (1)	Ampliaciones/ (Reducciones) (2)	Egresos Modificado Anual (3=1+2)	Egresos Devengado Acumulado (4)	Egresos Pagado Acumulado (5)	Subejercicio (6 = 3 - 4)
Gasto Corriente	46,727,610		46,727,610	7,028,841	7,028,841	39,698,769
Gasto de Capital	150,472		150,472	16,820	16,820	133,652
Amortización del la Deuda y Disminución de Pasivos			0			0
Pensiones y Jubilaciones			0			0
Participaciones			0			0
Total del Gasto	46,878,082	0	46,878,082	7,045,661	7,045,661	39,832,421

 LIC. LIZBETH SABINA GONZALEZ BUSTAMANTE
 DIRECTORA GENERAL DE ADMINISTRACION



 LIC. FRANCISCO CUEVAS SAENZ
 COMISIONADO PRESIDENTE



Instituto Sonorense de Transparencia, Acceso a la Información Pública y Protección de Datos Personales
Estado Analítico del Ejercicio Presupuesto de Egresos
Clasificación Administrativa (Por Unidad Administrativa)
 Del 01 de Enero al 31 de Marzo de 2021

ETCA-II-07

TRIMESTRE:I-2021

Clasificación Administrativa (Por Unidad Administrativa)	Egresos Aprobado Anual (1)	Ampliaciones/ (Reducciones) (2)	Egresos Modificado Anual (3=1+2)	Egresos Devengado Acumulado (4)	Egresos Pagado Acumulado (5)	Subejercicio (6 = 3 - 4)
Instituto Sonorense de Transparencia, Acceso a la Información Pública y Protección de Datos Personales	46,878,082	0	46,878,082	7,045,661	7,045,661	39,832,421
						
Total del Gasto	46,878,082	0	46,878,082	7,045,661	7,045,661	39,832,421

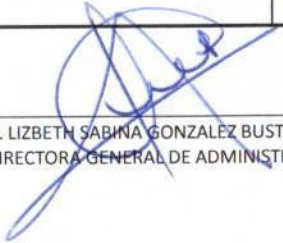
 LIC. LIZBETH SABINA GONZALEZ BUSTAMANTE
 DIRECTORA GENERAL DE ADMINISTRACION

 LIC. FRANCISCO CUEVAS SAENZ
 COMISIONADO PRESIDENTE

Instituto Sonorense de Transparencia, Acceso a la Información Pública y Protección de Datos Personales

Estado Analítico del Ejercicio del Presupuesto de Egresos Detallado - LDF

ETCA-II-08

Clasificación Administrativa

Del 01 de Enero al 31 de Marzo de 2021

(PESOS)

TRIMESTRE:1-2021

Concepto (c)	Egresos					Subejercicio (e)
	Aprobado (d)	Ampliaciones/ (Reducciones)	Modificado	Devengado	Pagado	
I. Gasto No Etiquetado (I=A+B+C+D+E+F+G+H)	46,878,082.00		46,878,082.00	7,045,661.45	7,045,661.45	39,832,420.55
A. Dependencia o Unidad Administrativa 1	46,878,082.00		46,878,082.00	7,045,661.45	7,045,661.45	39,832,420.55
II. Gasto Etiquetado (II=A+B+C+D+E+F+G+H)						
III. Total de Egresos (III = I + II)	46,878,082.00		46,878,082.00	7,045,661.45	7,045,661.45	39,832,420.55

LIC. LIZBETH SABINA GONZALEZ BUSTAMANTE
DIRECTORA GENERAL DE ADMINISTRACION

LIC. FRANCISCO CUEVAS SAENZ
COMISIONADO PRESIDENTE



Instituto Sonorense de Transparencia, Acceso a la Información Pública y Protección de Datos Personales

Estado Analítico del Ejercicio Presupuesto de Egresos

ETCA-II-09

Clasificación Administrativa (Por Poderes)

Del 01 de Enero al 31 de Marzo de 2021

TRIMESTRE:I-2021

Clasificación Administrativa (Por Poderes)	Egresos Aprobado Anual (1)	Ampliaciones/ (Reducciones) (2)	Egresos Modificado Anual (3=1+2)	Egresos Devengado Acumulado (4)	Egresos Pagado Acumulado (5)	Subejercicio (6 = 3 - 4)
Poder Ejecutivo			0			0
Poder Legislativo			0			0
Poder Judicial			0			0
Órganos Autónomos	46,878,082		46,878,082	7,045,661	7,045,661	39,832,421
Total del Gasto	46,878,082	0	46,878,082	7,045,661	7,045,661	39,832,421

LIC. LIZBETH SABINA GONZALEZ BUSTAMANTE
DIRECTORA GENERAL DE ADMINISTRACION

LIC. FRANCISCO CUEVAS SAENZ
COMISIONADO PRESIDENTE



Estado Analítico del Ejercicio Presupuesto de Egresos

Clasificación Administrativa (Por Tipo de Organismos o Entidad Paraestatal)

Del 01 de Enero al 31 de Marzo de 2021

TRIMESTRE:I-2021

Concepto	Egresos Aprobado Anual (1)	Ampliaciones/ (Reducciones) (2)	Egresos Modificado Anual (3=1+2)	Egresos Devengado Acumulado (4)	Egresos Pagado Acumulado (5)	Subejercicio (6 = 3 - 4)
Entidades Paraestatales y Fideicomisos No Empresariales y No Financieros			0			0
Instituciones Públicas de la Seguridad Social			0			0
Entidades Paraestatales Empresariales No Financieras con Participación Estatal Mayoritaria			0			0
Fideicomisos Empresariales No Financieros con Participación Estatal Mayoritaria			0			0
Entidades Paraestatales Empresariales Financieras Monetarias con Participación Estatal Mayoritaria			0			0
Entidades Paraestatales Empresariales Financieras No Monetarias con Participación Estatal Mayoritaria			0			0
Fideicomisos Financieros Públicos con Participación Estatal Mayoritaria			0			0
Total del Gasto	0	0	0	0	0	0

NADA QUE MANIFESTAR EN ESTE APARTADO

LIC. LIZBETH SABINA GONZALEZ BUSTAMANTE
DIRECTORA GENERAL DE ADMINISTRACION

LIC. FRANCISCO CUEVAS SAENZ
COMISIONADO PRESIDENTE

Instituto Sonorense de Transparencia, Acceso a la Información Pública y Protección de Datos Personales

Estado Analítico del Ejercicio Presupuesto de Egresos

ETCA-II-11

Clasificación Funcional (Finalidad y Función)

Del 01 de Enero al 31 de Marzo de 2021

TRIMESTRE:I-2021

Concepto	Egresos Aprobado Anual (1)	Ampliaciones/ (Reducciones) (2)	Egresos Modificado Anual (3=1+2)	Egresos Devengado Acumulado (4)	Egresos Pagado Acumulado (5)	Subejercicio (6 = 3 - 4)
Gobierno	46,878,082	0	46,878,082	7,045,661	7,045,661	39,832,421
Legislación			0			0
Justicia			0			0
Coordinación de la Política de Gobierno			0			0
Relaciones Exteriores			0			0
Asuntos Financieros y Hacendarios			0			0
Seguridad Nacional			0			0
Asuntos de Orden Público y Seguridad Interior			0			0
Otros Servicios Generales	46,878,082		46,878,082	7,045,661	7,045,661	39,832,421
Desarrollo Social	0	0	0	0	0	0
Protección Ambiental			0			0
Viviendas y Servicios a la Comunidad			0			0
Salud			0			0
Recreación, Cultura y Otras Manifestaciones Sociales			0			0
Educación			0			0
Protección Social			0			0
Otros Asuntos Sociales			0			0
Desarrollo Económico	0	0	0	0	0	0
Asuntos Económicos, Comerciales y Laborales en General			0			0
Agropecuaria, Silvicultura, Pesca y Caza			0			0
Combustibles y Energía			0			0
Minería, Manufacturas y Construcción			0			0
Transporte			0			0
Comunicaciones			0			0
Turismo			0			0
Ciencia, Tecnología e Innovación			0			0
Otras Industrias y Otros Asuntos Económicos			0			0
Otras No Clasificadas en funciones anteriores	0	0	0	0	0	0
Transacciones de la Deuda Pública / Costo financiero de la Deuda	0	0	0	0	0	0
Transferencias, Participaciones y Aportaciones entre Diferentes Niveles y Órdenes de gobierno			0			0
Saneamiento del Sistema Financiero			0			0
Adeudos de ejercicios Fiscales Anteriores			0			0
Total del Gasto	46,878,082	0	46,878,082	7,045,661	7,045,661	39,832,421

LIC. LIZBETH SABINA GONZALEZ BUSTAMANTE
DIRECTORA GENERAL DE ADMINISTRACION

LIC. FRANCISCO CUEVAS SAENZ
COMISIONADO PRESIDENTE



Instituto Sonorense de Transparencia, Acceso a la Información Pública y Protección de Datos Personales

Estado Analítico del Ejercicio del Presupuesto de Egresos Detallado - LDF

Clasificación Funcional (Finalidad y Función)

Del 01 de Enero al 31 de Marzo de 2021

(PESOS)

ETCA-II-12

TRIMESTRE:I-2021

Concepto (c)	Egresos					Subejercicio (e)
	Aprobado (d)	Ampliaciones/ (Reducciones)	Modificado	Devengado	Pagado	
I. Gasto No Etiquetado (I=A+B+C+D)	46,878,082.00	-	46,878,082.00	7,045,661.45	7,045,661.45	39,832,420.55
A. Gobierno (A=a1+a2+a3+a4+a5+a6+a7+a8)	46,878,082.00	-	46,878,082.00	7,045,661.45	7,045,661.45	39,832,420.55
a1) Legislación			-			-
a2) Justicia			-			-
a3) Coordinación de la Política de Gobierno			-			-
a4) Relaciones Exteriores			-			-
a5) Asuntos Financieros y Hacendarios			-			-
a6) Seguridad Nacional			-			-
a7) Asuntos de Orden Público y de Seguridad Interior			-			-
a8) Otros Servicios Generales	46,878,082.00		46,878,082.00	7,045,661.45	7,045,661.45	39,832,420.55
B. Desarrollo Social (B=b1+b2+b3+b4+b5+b6+b7)	-	-	-	-	-	-
b1) Protección Ambiental			-			-
b2) Vivienda y Servicios a la Comunidad			-			-
b3) Salud			-			-
b4) Recreación, Cultura y Otras Manifestaciones Sociales			-			-
b5) Educación			-			-
b6) Protección Social			-			-
b7) Otros Asuntos Sociales			-			-
C. Desarrollo Económico (C=c1+c2+c3+c4+c5+c6+c7+c8+c9)	-	-	-	-	-	-
c1) Asuntos Económicos, Comerciales y Laborales en General			-			-
c2) Agropecuaria, Silvicultura, Pesca y Caza			-			-
c3) Combustibles y Energía			-			-
c4) Minería, Manufacturas y Construcción			-			-
c5) Transporte			-			-

Instituto Sonorense de Transparencia, Acceso a la Información Pública y Protección de Datos Personales

Estado Analítico del Ejercicio del Presupuesto de Egresos Detallado - LDF

Clasificación Funcional (Finalidad y Función)

Del 01 de Enero al 31 de Marzo de 2021

(PESOS)

ETCA-II-12

TRIMESTRE:I-2021

Concepto (c)	Egresos					Subejercicio (e)
	Aprobado (d)	Ampliaciones/ (Reducciones)	Modificado	Devengado	Pagado	
c6) Comunicaciones			-			-
c7) Turismo			-			-
c8) Ciencia, Tecnología e Innovación			-			-
c9) Otras Industrias y Otros Asuntos Económicos			-			-
D. Otras No Clasificadas en Funciones Anteriores (D=d1+d2+d3+d4)	-	-	-	-	-	-
d1) Transacciones de la Deuda Publica / Costo Financiero de la Deuda			-			-
d2) Transferencias, Participaciones y Aportaciones Entre Diferentes Niveles y Ordenes de Gobierno			-			-
d3) Saneamiento del Sistema Financiero			-			-
d4) Adeudos de Ejercicios Fiscales Anteriores			-			-
II. Gasto Etiquetado (II=A+B+C+D)	-	-	-	-	-	-
A. Gobierno (A=a1+a2+a3+a4+a5+a6+a7+a8)	-	-	-	-	-	-
a1) Legislación			-			-
a2) Justicia			-			-
a3) Coordinación de la Política de Gobierno			-			-
a4) Relaciones Exteriores			-			-
a5) Asuntos Financieros y Hacendarios			-			-
a6) Seguridad Nacional			-			-
a7) Asuntos de Orden Público y de Seguridad Interior			-			-
a8) Otros Servicios Generales			-			-
B. Desarrollo Social (B=b1+b2+b3+b4+b5+b6+b7)	-	-	-	-	-	-
b1) Protección Ambiental			-			-
b2) Vivienda y Servicios a la Comunidad			-			-
b3) Salud			-			-
b4) Recreación, Cultura y Otras Manifestaciones Sociales			-			-

Instituto Sonorense de Transparencia, Acceso a la Información Pública y Protección de Datos Personales

Estado Analítico del Ejercicio del Presupuesto de Egresos Detallado - LDF

Clasificación Funcional (Finalidad y Función)

Del 01 de Enero al 31 de Marzo de 2021

(PESOS)

ETCA-II-12

TRIMESTRE:I-2021

Concepto (c)	Egresos					Subejercicio (e)
	Aprobado (d)	Ampliaciones/ (Reducciones)	Modificado	Devengado	Pagado	
b5) Educación			-			-
b6) Protección Social			-			-
b7) Otros Asuntos Sociales			-			-
C. Desarrollo Económico (C=c1+c2+c3+c4+c5+c6+c7+c8+c9)	-	-	-	-	-	-
c1) Asuntos Económicos, Comerciales y Laborales en General			-			-
c2) Agropecuaria, Silvicultura, Pesca y Caza			-			-
c3) Combustibles y Energía			-			-
c4) Minería, Manufacturas y Construcción			-			-
c5) Transporte			-			-
c6) Comunicaciones			-			-
c7) Turismo			-			-
c8) Ciencia, Tecnología e Innovación			-			-
c9) Otras Industrias y Otros Asuntos Económicos			-			-
D. Otras No Clasificadas en Funciones Anteriores (D=d1+d2+d3+d4)	-	-	-	-	-	-
d1) Transacciones de la Deuda Publica / Costo Financiero de la Deuda			-			-
d2) Transferencias, Participaciones y Aportaciones Entre Diferentes Niveles y Ordenes de Gobierno			-			-
d3) Saneamiento del Sistema Financiero			-			-
d4) Adeudos de Ejercicios Fiscales Anteriores			-			-
III. Total de Egresos (III = I + II)	46,878,082.00	-	46,878,082.00	7,045,661.45	7,045,661.45	39,832,420.55

LIC. LIZBETH SABINA GONZALEZ BUSTAMANTE
DIRECTORA GENERAL DE ADMINISTRACION

LIC. FRANCISCO CUEVAS SAENZ
COMISIONADO PRESIDENTE



TRIMESTRE:I-2021

Ejercicio del Presupuesto por Partida / Descripción		Egresos Aprobado Anual (1)	Ampliaciones/ (Reducciones) (2)	Egresos Modificado Anual (3=1+2)	Egresos Devengado Acumulado (4)	Egresos Pagado Acumulado (5)	Subejercicio (6 = 3 - 4)	% Avance Anual (7= 4/3)
1000	Servicios personales	26,929,967.00		26,929,967.00	5,397,348.51	5,397,348.51	21,532,618.49	
1100	Remuneraciones al personal de carácter permanente	6,227,489.32		6,227,489.32	1,788,595.26	1,788,595.26	4,438,894.06	
113	Sueldo base al personal permanente	6,227,489.32		6,227,489.32	1,788,595.26	1,788,595.26	4,438,894.06	
11301	Sueldos	5,483,036.76		5,483,036.76	1,788,595.26	1,788,595.26	3,694,441.50	33%
11306	Riesgo laboral	-		-	-	-	-	0%
11307	Ayuda para habitación	412,538.98		412,538.98	-	-	412,538.98	0%
11310	Ayuda para energía eléctrica	331,913.58		331,913.58	-	-	331,913.58	0%
1200	Remuneraciones al personal de carácter transitorio	-		-	-	-	-	
123	Retribuciones por Servicios de Carácter Social	-		-	-	-	-	
12301	Retribuciones por Servicios de Carácter Social	-		-	-	-	-	0%
1300	Remuneraciones adicionales y especiales	10,690,666.96		10,690,666.96	2,026,848.37	2,026,848.37	8,663,818.59	
131	Primas por años de servicios efectivos prestados	209,045.11		209,045.11	126,847.46	126,847.46	82,197.65	
13101	Primas y acreditaciones por años de servicio efectivos	209,045.11		209,045.11	126,847.46	126,847.46	82,197.65	61%
132	Primas de vacaciones, dominical y gratificación de fin de	2,404,243.75		2,404,243.75	272,284.69	272,284.69	2,131,959.06	
13201	Prima vacacional	941,650.71		941,650.71	-	-	941,650.71	0%
13202	Gratificación por fin de año	1,462,593.04		1,462,593.04	272,284.69	272,284.69	1,190,308.35	19%
13203	Compensación por ajuste de calendario	-		-	-	-	-	
13204	Compensación por bono navideño	-		-	-	-	-	
134	Compensaciones	8,077,378.10		8,077,378.10	1,627,716.22	1,627,716.22	6,449,661.88	
13403	Estímulos al personal de confianza	8,077,378.10		8,077,378.10	1,627,716.22	1,627,716.22	6,449,661.88	20%
1400	Seguridad Social	5,950,315.25		5,950,315.25	1,380,144.96	1,380,144.96	4,570,170.29	
141	Aportaciones de Seguridad Social	3,250,373.90		3,250,373.90	750,036.47	750,036.47	2,500,337.43	
14101	Aportaciones al ISSSTE	936,545.27		936,545.27	217,083.40	217,083.40	719,461.87	23%
14102	Aportaciones por Seguro de Vida al ISSST	393.78		393.78	85.50	85.50	308.28	22%
14103	Aportaciones por Seguro de Retiro al ISSST	1,676.31		1,676.31	403.75	403.75	1,272.56	24%
14104	Asignación para Prestamos a Corto Plazo	55,090.57		55,090.57	12,769.56	12,769.56	42,321.01	23%
14105	Aportaciones al Seguron de Cesantía	55,090.57		55,090.57	12,769.56	12,769.56	42,321.01	23%
14106	Otras Prestaciones de Seguridad Social	1,919,463.40		1,919,463.40	446,936.70	446,936.70	1,472,526.70	23%
14108	Aportaciones para Enfermedades Preexistentes	282,114.00		282,114.00	59,988.00	59,988.00	222,126.00	21%
142	Aportaciones al Fondo de Vivienda	826,851.59		826,851.59	195,941.56	195,941.56	630,910.03	
14201	Aportaciones al Fovissste	826,851.59		826,851.59	195,941.56	195,941.56	630,910.03	24%
143	Aportaciones al Sistema para el Retiro	1,873,089.76		1,873,089.76	434,166.93	434,166.93	1,438,922.83	

TRIMESTRE:I-2021

Ejercicio del Presupuesto por Partida / Descripción		Egresos Aprobado Anual (1)	Ampliaciones/ (Reducciones) (2)	Egresos Modificado Anual (3=1+2)	Egresos Devengado Acumulado (4)	Egresos Pagado Acumulado (5)	Subejercicio (6 = 3 - 4)	% Avance Anual (7= 4/3)
14301	Aportaciones al Sisita de Ahorro para	1,873,089.76		1,873,089.76	434,166.93	434,166.93	1,438,922.83	23%
144	Aportaciones para Seguros	-		-	-	-	-	
14401	Aportaciones para el Seguro de Vida	-		-	-	-	-	
1500	Otras Prestaciones Sociales y Economicas	4,061,495.47		4,061,495.47	201,759.92	201,759.92	3,859,735.55	
159	Otras Prestaciones Sociales y Economicas	4,061,495.47		4,061,495.47	201,759.92	201,759.92	3,859,735.55	
15901	Otras Prestaciones	4,061,495.47		4,061,495.47	201,759.92	201,759.92	3,859,735.55	5%
2000	Materiales y Suministros	867,390.17		867,390.17	143,729.10	143,729.10	723,661.07	
2100	Materiales de Administracion, Emision de Informacion	384,400.35		384,400.35	92,525.15	92,525.15	291,875.20	
211	Materiales, Utiles y Equipos Menores de Oficina	186,111.44		186,111.44	82,775.09	82,775.09	103,336.35	
21101	Materiales, Utiles y Equipos Menores de Oficina	186,111.44		186,111.44	82,775.09	82,775.09	103,336.35	44%
212	Materiales y Utiles de Impresión y Reproduccion	146,324.43		146,324.43	-	-	146,324.43	0%
21201	Materiales y Utiles de Impresion	146,324.43		146,324.43	-	-	146,324.43	0%
214	Materiales Utiles y Equipos Menores	15,401.19		15,401.19	-	-	15,401.19	0%
21401	Materiales y Utiles para el Procesamiento	15,401.19		15,401.19	-	-	15,401.19	0%
215	Material Impreso e Informacion Digital	2,100.00		2,100.00	2,149.00	2,149.00	49.00	
21501	Materiales para Informacion	2,100.00		2,100.00	2,149.00	2,149.00	49.00	102%
216	Material de Limpieza	31,101.61		31,101.61	7,601.06	7,601.06	23,500.55	
21601	Materiales de Limpieza	31,101.61		31,101.61	7,601.06	7,601.06	23,500.55	24%
217	Materiales y Utiles de Enseñanza	3,361.68		3,361.68	-	-	3,361.68	
21701	Materiales Educativos	3,361.68		3,361.68	-	-	3,361.68	0%
2200	Alimentos y Utensilios	65,042.54		65,042.54	1,800.00	1,800.00	63,242.54	
221	Productos Alimenticios para el Personal	60,311.86		60,311.86	1,800.00	1,800.00	58,511.86	
22101	Productos Alimenticios para el Personal	40,786.44		40,786.44	-	-	40,786.44	0%
22106	Adquisicion de Agua Potable	19,525.42		19,525.42	1,800.00	1,800.00	17,725.42	9%
223	Utensilios para el Servicio de Alimentos	4,730.68		4,730.68	-	-	4,730.68	
22301	Utensilios para el Servicio de Alimentos	4,730.68		4,730.68	-	-	4,730.68	0%
2400	Materiales y Articulos de Construccion	10,976.85		10,976.85	-	-	10,976.85	
246	Material Electrico y Electronico	4,498.72		4,498.72	-	-	4,498.72	
24601	Material Electrico y Electronico	4,498.72		4,498.72	-	-	4,498.72	0%
248	Materiales Complementarios	6,478.13		6,478.13	-	-	6,478.13	
24801	Materiales Complementarios	6,478.13		6,478.13	-	-	6,478.13	0%
2500	Productos Quimicos, Farmaceuticos	2,331.77		2,331.77	240.00	240.00	2,091.77	
253	Medicinas y Productos Farmaceuticos	2,331.77		2,331.77	240.00	240.00	2,091.77	

Instituto Sonorense de Transparencia, Acceso a la Información Pública y Protección de Datos Personales
Estado Analítico del Ejercicio Presupuesto de Egresos
Por Partida del Gasto
Del 01 de Enero al 31 de Marzo de 2021

ETCA-II-13

TRIMESTRE:I-2021

Ejercicio del Presupuesto por Partida / Descripción		Egresos Aprobado Anual (1)	Ampliaciones/ (Reducciones) (2)	Egresos Modificado Anual (3=1+2)	Egresos Devengado Acumulado (4)	Egresos Pagado Acumulado (5)	Subejercicio (6 = 3 - 4)	% Avance Anual (7= 4/3)
25301	Medicinas y Productos Farmaceuticos	2,331.77		2,331.77	240.00	240.00	2,091.77	10%
2600	Combustibles Lubricantes y Aditivos	389,543.22		389,543.22	49,163.95	49,163.95	340,379.27	
261	Combustibles Lubricantes y Aditivos	389,543.22		389,543.22	49,163.95	49,163.95	340,379.27	
26101	Combustibles	389,543.22	-	389,543.22	49,163.95	49,163.95	340,379.27	13%
2700	Vestuarios, Blancos Prendas de Proteccion y Uniformes	-		-	-	-	-	
271	Vestuarios y Uniformes	-		-	-	-	-	
27101	Vestuarios y Uniformes	-		-	-	-	-	0%
2900	Herramientas, Refacciones y Accesorios Menores	15,095.44		15,095.44	-	-	15,095.44	
292	Refacciones y Servicios Menores	-		-	-	-	-	
29201	Refacciones y Servicios Menores	-		-	-	-	-	0%
294	Refacciones y Accesorios Menores	15,095.44		15,095.44	-	-	15,095.44	
29401	Refacciones y Servicios Menores	15,095.44		15,095.44	-	-	15,095.44	0%
3000	Servicios Generales	18,930,253.11		18,930,253.11	1,487,763.84	1,487,763.84	17,442,489.27	
3100	Servicios Basicos	518,581.01		518,581.01	118,091.50	118,091.50	400,489.51	
311	Energia Electrica	56,143.55		56,143.55	3,078.00	3,078.00	53,065.55	
31101	Energia Electrica	56,143.55	-	56,143.55	3,078.00	3,078.00	53,065.55	5%
313	Agua	6,337.80		6,337.80	5,414.00	5,414.00	923.80	
31301	Agua Potable	6,337.80		6,337.80	5,414.00	5,414.00	923.80	85%
314	Telefonia Tradicional	52,072.90		52,072.90	12,043.92	12,043.92	40,028.98	
31401	Telefonia Tradicional	52,072.90		52,072.90	12,043.92	12,043.92	40,028.98	23%
315	Telefonia Celular	52,875.91		52,875.91	13,500.00	13,500.00	39,375.91	
31501	Telefonia Celular	52,875.91		52,875.91	13,500.00	13,500.00	39,375.91	26%
317	Servicio de Acceso a Internet, Redes	342,839.23		342,839.23	84,055.58	84,055.58	258,783.65	
31701	Servicio de Acceso a Internet, Redes	342,839.23		342,839.23	84,055.58	84,055.58	258,783.65	25%
318	Servicios Postales y Telegraficos	8,311.62		8,311.62	-	-	8,311.62	
31801	Servicio Postal	8,311.62		8,311.62	-	-	8,311.62	0%
3200	Servicios de Arrendamiento	994,752.10		994,752.10	210,734.07	210,734.07	784,018.03	
322	Arrendamiento de Edificios	796,286.05		796,286.05	195,564.06	195,564.06	600,721.99	
32201	Arrendamiento de Edificios	796,286.05		796,286.05	195,564.06	195,564.06	600,721.99	25%
323	Arrendamiento de Muebles, Maquinaria	32,155.20		32,155.20	7,656.00	7,656.00	24,499.20	
32301	Arrendamiento de Muebles, Maquinaria	32,155.20		32,155.20	7,656.00	7,656.00	24,499.20	24%
325	Arrendamiento de Equipo de Transporte	166,310.85		166,310.85	7,514.01	7,514.01	158,796.84	
32501	Arrendamiento de Equipo de Transporte	166,310.85		166,310.85	7,514.01	7,514.01	158,796.84	5%

Instituto Sonorense de Transparencia, Acceso a la Información Pública y Protección de Datos Personales
Estado Analítico del Ejercicio Presupuesto de Egresos
Por Partida del Gasto
Del 01 de Enero al 31 de Marzo de 2021

ETCA-II-13

TRIMESTRE:I-2021

Ejercicio del Presupuesto por Partida / Descripción		Egresos Aprobado Anual (1)	Ampliaciones/ (Reducciones) (2)	Egresos Modificado Anual (3=1+2)	Egresos Devengado Acumulado (4)	Egresos Pagado Acumulado (5)	Subejercicio (6 = 3 - 4)	% Avance Anual (7= 4/3)
3300	Servicios Profesionales, Científicos y Tecnológicos	5,391,831.82		5,391,831.82	322,260.36	322,260.36	5,069,571.46	
331	Servicios Legales de Contabilidad, Auditoría	4,376,881.89		4,376,881.89	317,806.36	317,806.36	4,059,075.53	
33101	Servicios Legales de Contabilidad, Auditoría	4,376,881.89		4,376,881.89	317,806.36	317,806.36	4,059,075.53	7%
333	Servicios de Consultoría Administrativa, Informática	1,000,000.00		1,000,000.00	-	-	1,000,000.00	
33301	Servicios de Informática	1,000,000.00		1,000,000.00	-	-	1,000,000.00	0%
334	Servicios de Capacitación	-		-	-	-	-	
33401	Servicios de Capacitación	-		-	-	-	-	0%
336	Servicios de Apoyo Administrativo	1,043.65		1,043.65	-	-	1,043.65	
33603	Impresiones y Publicaciones Oficiales	1,043.65		1,043.65	-	-	1,043.65	0%
338	Servicios de Vigilancia	13,906.28		13,906.28	4,454.00	4,454.00	9,452.28	
33801	Servicios de Vigilancia	13,906.28		13,906.28	4,454.00	4,454.00	9,452.28	32%
3400	Servicios Financieros y Bancarios	106,407.58		106,407.58	25,352.98	25,352.98	81,054.60	
341	Servicios Financieros y Bancarios	32,185.13		32,185.13	7,348.76	7,348.76	24,836.37	
34101	Servicios Financieros y Bancarios	32,185.13		32,185.13	7,348.76	7,348.76	24,836.37	23%
347	Fletes y Maniobras	74,222.45		74,222.45	18,004.22	18,004.22	56,218.23	
34701	Fletes y Maniobras	74,222.45		74,222.45	18,004.22	18,004.22	56,218.23	24%
3500	Servicios de Instalación, Reparación y Mantenimiento	276,724.49		276,724.49	48,536.82	48,536.82	228,187.67	
351	Conservación y Mantenimiento Menor de Inmuebles	67,093.63		67,093.63	5,721.19	5,721.19	61,372.44	
35101	Mantenimiento y Conservación de Inmuebles	67,093.63		67,093.63	5,721.19	5,721.19	61,372.44	9%
352	Instalación, Reparación y Mantenimiento de Mobiliario	29,909.67		29,909.67	290.00	290.00	29,619.67	
35201	Mantenimiento y Conservación de Mobiliario	29,909.67		29,909.67	290.00	290.00	29,619.67	1%
353	Instalación, Reparación y Mantenimiento de Mobiliario	37,502.22		37,502.22	7,586.40	7,586.40	29,915.82	
35301	Instalaciones	15,760.92		15,760.92	7,586.40	7,586.40	8,174.52	48%
35302	Mantenimiento y Conservación de Bienes	21,741.30		21,741.30	-	-	21,741.30	0%
357	Instalación, Reparación y Mantenimiento de Maquinaria	1,705.20		1,705.20	-	-	1,705.20	
35701	Mantenimiento y Conservación de Maquinaria	1,705.20		1,705.20	-	-	1,705.20	0%
358	Servicios de Limpieza y Manejo de Desechos	125,897.77		125,897.77	34,939.23	34,939.23	90,958.54	
35801	Servicios de Limpieza y Manejo de Desechos	125,897.77		125,897.77	34,939.23	34,939.23	90,958.54	28%
359	Servicios de Jardinería y Fumigación	14,616.00		14,616.00	-	-	14,616.00	
35901	Servicios de Jardinería y Fumigación	14,616.00		14,616.00	-	-	14,616.00	0%
3600	Servicios de Comunicación Social y Publicitarios	4,585,034.43		4,585,034.43	596,415.11	596,415.11	3,988,619.32	
361	Difusión por Radio, Televisión y Otros Medios	513,870.00		513,870.00	148,160.00	148,160.00	365,710.00	
36101	Difusión por Radio, Televisión y Otros Medios	513,870.00		513,870.00	148,160.00	148,160.00	365,710.00	29%
366	Servicios de Creación de Difusión de Contenidos	4,071,164.43		4,071,164.43	448,255.11	448,255.11	3,622,909.32	

TRIMESTRE:I-2021

Ejercicio del Presupuesto por Partida / Descripción		Egresos Aprobado Anual (1)	Ampliaciones/ (Reducciones) (2)	Egresos Modificado Anual (3=1+2)	Egresos Devengado Acumulado (4)	Egresos Pagado Acumulado (5)	Subejercicio (6 = 3 - 4)	% Avance Anual (7= 4/3)
36601	Servicios de Creacion de Difucion de Contenidos	4,071,164.43		4,071,164.43	448,255.11	448,255.11	3,622,909.32	11%
3700	Servicios de Traslado y Viaticos	3,553,833.49		3,553,833.49	57,500.00	57,500.00	3,496,333.49	
371	Pasajes Aereos	146,993.99		146,993.99	-	-	146,993.99	
37101	Pasajes Aereos	146,993.99		146,993.99	-	-	146,993.99	0%
372	Pasajes Terrestres	-		-	-	-	-	
37201	Pasajes Terrestres	-		-	-	-	-	0%
375	Viaticos en el Pais	3,399,376.10		3,399,376.10	57,500.00	57,500.00	3,341,876.10	
37501	Viaticos en el Pais	3,399,376.10		3,399,376.10	57,500.00	57,500.00	3,341,876.10	2%
37502	Gastos de Camino	-		-	-	-	-	
379	Otros Servicios de Traslados y Hospedaje	7,463.40		7,463.40	-	-	7,463.40	
37901	Cuotas	7,463.40		7,463.40	-	-	7,463.40	0%
3800	Servicios Oficiales	3,132,880.12		3,132,880.12	8,532.00	8,532.00	3,124,348.12	
381	Gastos de Ceremonial	175,147.38		175,147.38	-	-	175,147.38	
38101	Gastos de Ceremonial	175,147.38		175,147.38	-	-	175,147.38	0%
383	Congresos y Convenciones	2,957,732.74		2,957,732.74	8,532.00	8,532.00	2,949,200.74	
38301	Congresos y Convenciones	2,957,732.74		2,957,732.74	8,532.00	8,532.00	2,949,200.74	0%
3900	Otros Servicios Generales	370,208.07		370,208.07	100,341.00	100,341.00	269,867.07	
392	Impuestos y Derechos	370,208.07		370,208.07	100,341.00	100,341.00	269,867.07	
39201	Impuestos y Derechos	370,208.07		370,208.07	100,341.00	100,341.00	269,867.07	0%
5000	Bienes Muebles, Inmuebles e Intagibles	150,471.72		150,471.72	16,820.00	16,820.00	133,651.72	
5100	Mobiliario y Equipo de Administracion	132,238.26		132,238.26	16,820.00	16,820.00	115,418.26	
511	Muebles de Oficina y Estanteria	19,244.40		19,244.40	-	-	19,244.40	
51101	Mobiliario	19,244.40		19,244.40	-	-	19,244.40	0%
512	Muebles, Excepto de Oficina y Estantes	-		-	-	-	-	
51201	Muebles, Excepto de Oficina y Estantes	-		-	-	-	-	0%
515	Equipo de Computo y de Tecnologias de Informacion	112,993.86		112,993.86	16,820.00	16,820.00	96,173.86	
51501	Bienes Informaticas	112,993.86		112,993.86	16,820.00	16,820.00	96,173.86	15%
5200	Mobiliario y Equipo de Educacion y Recreativos	-		-	-	-	-	
523	Camaras Fotograficas y de Video	-		-	-	-	-	
52301	Camaras Fotograficas y de Video	-		-	-	-	-	
5600	Maquinaria Otros Equipos y Herramientas	-		-	-	-	-	
565	Equipo de Comunicacion y Telecomunicaciones	-		-	-	-	-	
56501	Equipo de Comunicacion y Telecomunicaciones	-		-	-	-	-	0%

Instituto Sonorense de Transparencia, Acceso a la Información Pública y Protección de Datos Personales
 Estado Analítico del Ejercicio Presupuesto de Egresos
 Por Partida del Gasto
 Del 01 de Enero al 31 de Marzo de 2021

ETCA-II-13

TRIMESTRE:I-2021

Ejercicio del Presupuesto por Partida / Descripción		Egresos Aprobado Anual (1)	Ampliaciones/ (Reducciones) (2)	Egresos Modificado Anual (3=1+2)	Egresos Devengado Acumulado (4)	Egresos Pagado Acumulado (5)	Subejercicio (6 = 3 - 4)	% Avance Anual (7= 4/3)
5900	Activos Intangibles	18,233.46		18,233.46	-	-	18,233.46	
591	Software	18,233.46		18,233.46	-	-	18,233.46	
59101	Software	18,233.46		18,233.46	-	-	18,233.46	0%
...				0			0	
	Total del Gasto	46,878,082.00	0.00	46,878,082.00	7,045,661.45	7,045,661.45	39,832,420.55	

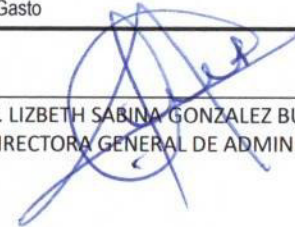
 LIC. LIZBETH SABINA GONZALEZ BUSTAMANTE
 DIRECTORA GENERAL DE ADMINISTRACION

 LIC. FRANCISCO CUEVAS SAENZ
 COMISIONADO PRESIDENTE



Instituto Sonorense de Transparencia, Acceso a la Información Pública y Protección de Datos Personales
Estado Analítico del Ejercicio de Presupuesto de Egresos- Detallado – LDF
(Clasificación de Servicios Personales por Categoría)

ETCA-II-14

Del 01 de Enero al 31 de Marzo de 2021

(PESOS)

TRIMESTRE:I-2021

Concepto (c)	Egresos					Subejercicio (e)
	Aprobado (d)	Ampliaciones/ (Reducciones)	Modificado	Devengado	Pagado	
I. Gasto No Etiquetado (I=A+B+C+D+E+F)	26,929,967.00		26,929,967.00	5,397,348.51	5,397,348.51	21,532,618.49
A. Personal Administrativo y de Servicio Público						
B. Magisterio						
C. Servicios de Salud (C=c1+c2)						
c1) Personal Administrativo	26,929,967.00		26,929,967.00	5,397,348.51	5,397,348.51	21,532,618.49
c2) Personal Médico, Paramédico y afin						
D. Seguridad Pública						
E. Gastos asociados a la implementación de nuevas leyes federales o reformas a las mismas (E = e1 + e2)						
e1) Nombre del Programa o Ley 1						
e2) Nombre del Programa o Ley 2						
F. Sentencias laborales definitivas						
II. Gasto Etiquetado (II=A+B+C+D+E+F)						
A. Personal Administrativo y de Servicio Público						
B. Magisterio						
C. Servicios de Salud (C=c1+c2)						
c1) Personal Administrativo						
c2) Personal Médico, Paramédico y afin						
D. Seguridad Pública						
E. Gastos asociados a la implementación de nuevas leyes federales o reformas a las mismas (E = e1 + e2)						
e1) Nombre del Programa o Ley 1						
e2) Nombre del Programa o Ley 2						
F. Sentencias laborales definitivas						
III. Total del Gasto en Servicios Personales (III = I + II)	26,929,967.00		26,929,967.00	5,397,348.51	5,397,348.51	21,532,618.49

LIC. LIZBETH SABINA GONZALEZ BUSTAMANTE
DIRECTORA GENERAL DE ADMINISTRACION

LIC. FRANCISCO CUEVAS SAENZ
COMISIONADO PRESIDENTE



Instituto Sonorense de Transparencia, Acceso a la Información Pública y Protección de Datos Personales
Conciliación entre los Egresos Presupuestarios y los Gastos Contables

ETCA-II-15

Al 31 de Marzo de 2021

TRIMESTRE:I-2021

(Pesos)

1. Total de Egresos Presupuestarios		7,045,661.45
2. Menos Egresos Presupuestarios No Contables		16,820.00
Materias Primas y Materiales de Producción y Comercialización		
Materiales y Suministros		
Mobiliario y Equipo de Administración	16,820.00	
Mobiliario y Equipo Educacional y Recreativo		
Equipo e Instrumental Médico y de Laboratorio		
Vehículos y Equipo de Transporte		
Equipo de Defensa y Seguridad		
Maquinaria, Otros Equipos y Herramientas		
Archivos Biológicos		
Bienes Inmuebles		
Activos Intangibles		
Obra Pública en Bienes de Dominio Público		
Obra Pública en Bienes Propios		
Acciones y Participaciones de Capital		
Compra de Títulos y Valores		
Concesión de Préstamos		
Inversiones en Fideicomisos, Mandatos y Otros Análogos		
Provisiones para Contingencias y Otras Erogaciones Especiales		
Armonización de la Deuda Pública		
Adeudos de Ejercicios Fiscales Anteriores (ADEFAS)		
Otros Egresos Presupuestales No Contables		
3. Más Gastos Contables No Presupuestarios		27,765.86
Estimaciones, Depreciaciones, Deterioros, Obsolescencia y Amortizaciones	27,765.86	
Provisiones		
Disminución de Inventarios		
Aumento por Insuficiencia de Estimaciones por Pérdida o Deterioro u Obsolescencia		
Aumento por Insuficiencia de Provisiones		
Otros Gastos		
Otros Gastos Contables No Presupuestales		
4. Total de Gasto Contable (4= 1 - 2 + 3)		7,056,607.31

LIC. LIZBETH SABINA GONZALEZ BUSTAMANTE
 DIRECTORA GENERAL DE ADMINISTRACIÓN

LIC. FRANCISCO CUEVAS SAENZ
 COMISIONADO PRESIDENTE



Instituto Sonorense de Transparencia, Acceso a la Información Pública y Protección de Datos Personales
Endeudamiento Neto
Del 01 de Enero al 31 de Marzo de 2021
(pesos)

ETCA-II-16

TRIMESTRE:I-2021

Identificación del crédito o Instrumento	Contratación / Colocación	Amortización	Endeudamiento Neto
	A	B	C=A-B
Créditos Bancarios			
1			
2			
3			0.00
4			
5			
6			
7			
8			
9			
10			
Total Créditos Bancarios	0.00	0.00	0.00
Otros Instrumentos de Deuda			
1			
2			
3			
4			
5			
6			
7			
8			
9			
10			
Total Otros Instrumentos de Deuda	0.00	0.00	0.00
TOTAL	0.00	0.00	0.00

"Bajo protesta de decir verdad declaramos que los Estados Financieros y sus Notas, son razonablemente correctos y son responsabilidad del emisor"

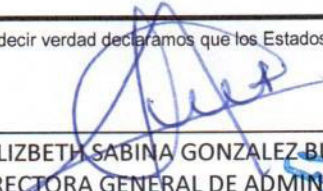
 LIC. LIZBETH SABINA GONZALEZ BUSTAMANTE
 DIRECTORA GENERAL DE ADMINISTRACION

 LIC. FRANCISCO CUEVAS SAENZ
 COMISIONADO PRESIDENTE



Instituto Sonorense de Transparencia, Acceso a la Información Pública y Protección de Datos Personales
Intereses de la Deuda
Del 01 de Enero al 31 de Marzo de 2021

ETCA-II-17

TRIMESTRE:I-2021

Identificación del crédito o Instrumento	Devengado	Pagado
Créditos Bancarios		
1		
2		
3		
4	NADA QUE MANIFESTAR EN ESTE APARTADO	
5		
6		
7		
8		
9		
10		
Total de Interéses Créditos Bancarios	0.00	0.00
Otros Instrumentos de Deuda		
1		
2		
3		
4		
5		
6		
7		
8		
9		
10		
Total Intereses Otros Instrumentos de Deuda	0.00	0.00
TOTAL	0.00	0.00

"Bajo protesta de decir verdad declaramos que los Estados Financieros y sus Notas, son razonablemente correctos y son responsabilidad del emisor"

 LIC. LIZBETH SABINA GONZALEZ BUSTAMANTE
 DIRECTORA GENERAL DE ADMINISTRACION

 LIC. FRANCISCO CUEVAS SAENZ
 COMISIONADO PRESIDENTE

Instituto Sonorense de Transparencia, Acceso a la Información Pública y Protección de Datos Personales

Gasto Por Categoría Programática

ETCA-III-01

Del 01 de Enero al 31 de Marzo de 2021

(PESOS)

TRIMESTRE: I-2021

Concepto	Egresos Aprobado Anual (1)	Ampliaciones/ (Reducciones) (2)	Egresos Modificado Anual (3=1+2)	Egresos Devengado Anual (4)	Egresos Pagado Anual (5)	Subejercicio (6 = 3 - 4)
Programas						
Subsidios: Sector Social y Privado o Estados y Municipios	0	0	0	0	0	0
Sujetos a Reglas de Operación			0			0
Otros Subsidios			0			0
Desempeño de las Funciones:	46,878,082	0	46,878,082	7,045,661	7,045,661	39,832,421
Prestación de Servicios Públicos			0			0
Provisión de Bienes Públicos			0			0
Planeación, Seguimiento y Evaluación de Políticas Públicas			0			0
Promoción y Fomento			0			0
Regulación y Supervisión	46,878,082		46,878,082	7,045,661	7,045,661	39,832,421
Funciones de las Fuerzas Armadas (Únicamente el Gobierno Federal)			0			0
Específicos			0			0
Proyectos de Inversión			0			0
Administrativos y de Apoyos	0	0	0	0	0	0
Apoyo al Proceso Presupuestario y para Mejorar la Eficiencia Institucional			0			0
Apoyo a la Función Pública y al Mejoramiento de la Gestión			0			0
Operaciones Ajenas			0			0
Compromisos	0	0	0	0	0	0
Obligaciones de Cumplimiento de Resolución Jurisdiccional			0			0
Desastres Naturales			0			0
Obligaciones	0	0	0	0	0	0
Pensiones y Jubilaciones			0			0
Aportaciones a la Seguridad Social			0			0
Aportaciones a Fondos de Estabilización			0			0
Aportaciones a Fondos de Inversión y Reestructura de Pensiones			0			0
Programas de gasto Federalizado (Gobierno Federal)	0	0	0	0	0	0
Gasto Federalizado			0			0
Participaciones a Entidades Federativas y Municipios	0	0	0	0	0	0
Costo Financiero, Deuda o Apoyo a Deudores y Ahorradores de la Banca	0	0	0	0	0	0
Adeudos de Ejercicios Fiscales Anteriores	0	0	0	0	0	0
Total del Gasto	46,878,082	0	46,878,082	7,045,661	7,045,661	39,832,421

LIC. LIZBETH SAPINA GONZALEZ BUSTAMANTE
DIRECTORA GENERAL DE ADMINISTRACION

LIC. FRANCISCO CUEVAS SAENZ
COMISIONADO PRESIDENTE

Instituto Sonorense de Transparencia, Acceso a la Información Pública y Protección de Datos Personales
Gastos por proyectos de Inversión
Del 01 de Enero al 31 de Marzo de 2021

ETCA-III-03

TRIMESTRE:1-2021

GASTO DE INVERSION EJERCIDO:		
NOMBRE DEL PROYECTO	MONTO EROGADO	ORIGEN DEL RECURSO*
NADA QUE MANIFESTAR EN ESTE APARTADO		



* Se deberán informar con todas las fuentes del recurso.

Ya sean obras con Recurso Federal, Recurso Estatal e Ingresos Propios del ente Público.

"Bajo protesta de decir verdad declaramos que los Estados Financieros y sus Notas, son razonablemente correctos y son responsabilidad del emisor"

LIC. LIZBETH SABINA GONZALEZ BUSTAMANTE
DIRECTORA GENERAL DE ADMINISTRACION

LIC. FRANCISCO CUEVAS SAENZ
COMISIONADO PRESIDENTE



INFORME DE AVANCE PROGRAMÁTICO 2021

TRIMESTRE: PRIMERO

Gobierno del Estado de Sonora

CLAVE	NOMBRE DEL INDICADOR	UNID. MEDIDA	TIPO META	VAL. ACUM.	DATOS	PROGRAMADO ORIGINAL					MODIFICADO					REALIZADO				% DE AVANCE TRIMESTRAL
						PRIMERO	SEGUNDO	TERCERO	CUARTO	ANUAL	PRIMERO	SEGUNDO	TERCERO	CUARTO	ANUAL	PRIMERO	SEGUNDO	TERCERO	CUARTO	

DEPENDENCIA / ENTIDAD 01 INSTITUTO SONORENSE DE TRANSPARENCIA Y ACCESO A LA INFORMACIÓN PÚBLICA Y PROTECCIÓN DE DATOS PERSONALES

UNIDAD ADMINISTRATIVA 001 INSTITUTO SONORENSE DE TRANSPARENCIA Y ACCESO A LA INFORMACIÓN PÚBLICA Y PROTECCIÓN DE DATOS PERSONALES

ES01E05	TRANSPARENCIA Y ACCESO A LA INFORMACIÓN PÚBLICA																					
295	GARANTIZAR EL CUMPLIMIENTO DE OBLIGACIONES POR PARTE DE LOS SUJETOS OBLIGADOS																					
	EJERCICIO DEL DERECHO DE ACCESO A LA INFORMACIÓN PÚBLICA	SOLICITUD	P	NO	MET	23.33%	30%	26.67%	20%	20%	23.33%	30%	26.67%	20%	20%	7.63%	0.00%	0.00%	0.00%	32.71%		
					NUM	700.00	900.00	800.00	600.00	600.00	700.00	900.00	800.00	600.00	600.00	229.00	0.00	0.00	0.00			
					DEN	3000.00	3000.00	3000.00	3000.00	3000.00	3000.00	3000.00	3000.00	3000.00	3000.00	3000.00	3000.00	3000.00	0.00		0.00	0.00
EVALUACIÓN CUALITATIVA																						
LA PRESENTE META NO SE ALCANZÓ, YA QUE LA CIUDADANÍA PRESENTO MENORES SOLICITUDES DE ACCESO A LA INFORMACIÓN, SITUACIÓN QUE NO PUEDE SER PREDECIBLE POR EL INSTITUTO, ESTÁ PROGRAMACIÓN SE ESTIMA EN BASE AL COMPORTAMIENTO DE LA UNIDAD DE TRANSPARENCIA EN FORMA ESTADÍSTICA.																						
	REUNIÓN DE CAPACITACIÓN OBLIGATORIA	TALLER	P	NO	MET	50%	0.00%	0.00%	50%	50%	0.00%	50%	0.00%	50%	50%	0.00%	0.00%	0.00%	0.00%	0.00%		
					NUM	11.00	0.00	0.00	11.00	11.00	0.00	11.00	0.00	11.00	0.00	11.00	11.00	0.00	0.00		0.00	0.00
					DEN	22.00	0.00	0.00	22.00	22.00	0.00	22.00	0.00	22.00	0.00	22.00	22.00	0.00	0.00		0.00	0.00
EVALUACIÓN CUALITATIVA																						
EL PRESENTE INDICADOR NO MUESTRA AVANCE, YA QUE SU PROGRAMACIÓN ESTÁ SITUADA EN EL SEGUNDO Y CUARTO TRIMESTRE 2021.																						
	RESOLUCIÓN DE RECURSO DE REVISIÓN	RESOLUCIÓN	P	NO	MET	21.31%	28.88%	29.88%	19.92%	19.92%	21.31%	28.88%	29.88%	19.92%	19.92%	31.08%	0.00%	0.00%	0.00%	145.79%		
					NUM	107.00	145.00	150.00	100.00	100.00	107.00	145.00	150.00	100.00	100.00	156.00	0.00	0.00	0.00			
					DEN	502.00	502.00	502.00	502.00	502.00	502.00	502.00	502.00	502.00	502.00	502.00	502.00	0.00	0.00		0.00	
EVALUACIÓN CUALITATIVA																						
DERIVADO DE UNA BUENA PROMOCIÓN DE LA CULTURA DE LA TRANSPARENCIA, LA CIUDADANÍA EJERCE SU DERECHO DE ACCESO A LA INFORMACIÓN PÚBLICA.																						





INSTITUTO SONORENSE DE TRANSPARENCIA ACCESO A LA INFORMACION PUBLICA Y PROTECCION DE DATOS PERSONALES

MATRIZ DE INDICADORES CORRESPONDIENTE AL PRIMER TRIMESTRE DE 2021

ETCA-III-03

Dependencia y/o Entidad	INSTITUTO SONORENSE DE TRANSPARENCIA ACCESO A LA INFORMACION PUBLICA Y PROTECCION DE DATOS PERSONALES
Programa Presupuestario	E501E05: TRANSPARENCIA Y ACCESO A LA INFORMACIÓN PÚBLICA.
Eje del PED	EJE 5: GOBIERNO EFICIENTE, INNOVADOR, TRANSPARENTE Y SENSIBILIDAD SOCIAL
Reto del PED	RETO 01: ESTABLECER MECANISMOS TRANSPARENTES Y PÚBLICOS DEL CONTROL DEL GASTO QUE PERMITA IDENTIFICAR LA DESVIACIÓN DE RECURSOS O POSIBLES ACTOS DE CORRUPCIÓN
Beneficiarios	POBLACIÓN DEL ESTADO DE SONORA

	Resumen narrativo (Objetivos)	Indicadores					Linea base	Meta Anual	Medios de verificación	Supuestos	Avance al periodo	% del avance
		Nombre	Fórmula	Sentido	Unidad de medida	Frecuencia	Valor 2016	2021	(Fuentes)			
FIN	Contribuir al fortalecimiento del derecho de acceso a la información pública y a la protección de datos personales, fomentando en todo momento la cultura de la transparencia, estableciendo relaciones de colaboración entre los sujetos obligados y sociedad Civil	Porcentaje de capacitación obligatoria a sujetos obligados	$(\text{numero de capacitaciones realizadas} / \text{numero de talleres programados}) * 100$	Ascendente	Taller	Trimestral	20	22	Listas de asistencia e informes presentados por el ISTAI	La Dirección General de Capacitación planea la capacitación en tiempo y forma	0	0.00%
		Porcentaje de Capacitación complementaria	$(\text{numero de capacitaciones realizadas} / \text{numero de capacitaciones programadas}) * 100$	Ascendente	Curso	Trimestral	16	25	Listas de asistencia e informes presentados por el ISTAI	La Dirección General de Capacitación planea e imparte la capacitación en tiempo y forma	6	24.00%
PROPÓSITO	La Sociedad Sonorense conoce y ejerce los derechos para el acceso a la información pública y la protección de sus datos personales.	Porcentaje del derecho de acceso	$(\text{numero de solicitudes recibidas} / \text{numero de solicitudes programadas}) * 100$	Ascendente	Solicitud	Trimestral	640	3000	Solicitudes de acceso e informes presentados por el ISTAI	Las solicitudes son atendidas en tiempo y forma por la Unidad de Transparencia	229	7.63%
COMPONENTES	C1: Capacitación a sectores de profesionistas y estudiantes de las áreas de comunicación empresarial (periodistas y comunicadores), sectores productivos y sociedad civil para conocimiento sobre el ejercicio y aprovechamiento del DAIP, Ley General de Transparencia, y beneficios y obligaciones en protección de datos personales. C2: Celebración y refrendo de convenios con sujetos obligados y sociedad civil que generen aprovechamiento para el objetivo específico a fin de fortalecer el derecho de acceso a la información pública	Porcentaje cursos a usuarios focalizados	$(\text{numero de cursos impartidos} / \text{numero de cursos programados}) * 100$	Ascendente	Curso	Trimestral	0	4	Listas de asistencia e informes presentados por el ISTAI	La Dirección General de Capacitación planea e imparte la capacitación en tiempo y forma	0	0.00%
		Porcentaje de Convenios realizados	$(\text{numero de convenios firmados} / \text{numero de convenios programados}) * 100$	Ascendente	Convenio	Trimestral	10	8	Convenio e informes presentados por el ISTAI	Existen las condiciones para firmar convenios con otras instituciones	5	62.50%



	Resumen narrativo	Indicadores					Linea base	Meta Anual	Medios de verificación	Supuestos	Avance al periodo	% del avance
	(Objetivos)	Nombre	Fórmula	Sentido	Unidad de medida	Frecuencia	Valor 2016	2021	(Fuentes)			
	C3: Resolución, estudio, análisis y resolución de recursos de revisión y protección de datos personales	Porcentaje de resoluciones de recursos de revision	(numero de reoluciones emitidas / numero de resoluciones programadas)*100	Ascendente	Resoluciones	Trimestral	240	502	Expedientes de resoluciones e informes presentados por el ISTAI	Existen las condiciones para firmar convenios con otras instituciones	156	31.08%
ACTIVIDADES	A1: Promover y difundir la cultura de la transparencia.	Porcentaje del numero de presentaciones dirigidas a público estudiantil	(numero de presentaciones realizadas / numero de presentaciones programadas)*100	Ascendente	Presentación	Trimestral	14	20	informes presentados por el ISTAI, Galeria fotografica y listas de asistencia	La Dirección General de Difusión planea y coordina las presentaciones en tiempo y forma	0	0.00%
	A2: Establecer los acuerdos de la máxima autoridad del ISTAI que es el Consejo General de las actividades desarrolladas por este Instituto.	Porcentaje de sesiones de Pleno realizadas	(numero de sesiones realizadas / numero de sesiones programadas)*100	Ascendente	Acta	Trimestral	18	36	informes presentados por el ISTAI, actas	El Consejo General del ISTAI, sesiona en tiempo y forma, acorde a las necesidades Juridicas y Administrativas	4	11.11%
	A3: Fortalecer entre sujetos obligados el principio de máxima publicidad y rendición de cuentas con la finalidad de lograr se le facilite a la ciudadanía el acceso a la información pública.	Porcentaje de visitas a sujetos obligados	(numero de visitas realizadas / numero de visitas programadas)*100	Ascendente	Visita	Trimestral	38	25	informes presentados por el ISTAI	Existen las condiciones para efectuar vinculacion con otras instituciones o sujetos obligados	8	32.00%

ELABORÓ:
 LIC. LIZBETH SABINA GONZÁLEZ BUSTAMANTE
 DIRECTORA GENERAL DE ADMINISTRACIÓN

AUTORIZÓ:
 LIC. FRANCISCO CUEVAS SAENZ
 COMISIONADO PRESIDENTE



Instituto Sonorense de Transparencia, Acceso a la Información Pública y Protección de Datos Personales
Indicadores de Postura Fiscal **ETCA-IV-01**
 Del 01 de Enero al 31 de Marzo de 2021

TRIMESTRE:I-2021

Concepto	Estimado Original Anual	Devengado	Pagado 3
I. Ingresos Presupuestarios (I= 1 + 2)	46,878,082.00	10,532,773.00	10,532,773.01
1. Ingresos Gobierno del Estado 1	46,878,082.00	10,532,773.00	10,532,773.01
2. Ingresos Sector Paraestatal 1			
II. Egresos Presupuestarios (II= 3+4)	46,878,082.00	7,045,661.45	7,045,661.45
3. Egresos del Gobierno de la Entidad Federativa 2	46,878,082.00	7,045,661.45	7,045,661.45
4. Egresos del Sector Paraestatal 2			
III. Balance Presupuestario (Superávit o Déficit) (III= I-II)	0.00	3,487,111.55	3,487,111.56
Concepto	Estimado Original Anual	Devengado	Pagado 3
III. Balance Presupuestario (Superávit o Déficit)	0.00	3,487,111.55	3,487,111.56
IV. Interéses, Comisiones y Gastos de la Deuda			
V. Balance Primario (superávit o Déficit) (V= III-IV)	0.00	3,487,111.55	3,487,111.56
Concepto	Estimado Original Anual	Devengado	Pagado 3
A. Financiamiento			
B. Amortización de la Deuda			
C. Endeudamiento o Desendeudamiento (C=A-B)	0.00	0.00	0.00

"Bajo protesta de decir verdad declaramos que los Estados Financieros y sus Notas, son razonablemente correctos y son responsabilidad del emisor"

 LIC. LIZBETH SABINA GONZALEZ BUSTAMANTE
 DIRECTORA GENERAL DE ADMINISTRACION

 LIC. FRANCISCO CUEVAS SAENZ
 COMISIONADO PRESIDENTE

Instituto Sonorense de Transparencia, Acceso a la Información Pública y Protección de Datos Personales
Relación de Cuentas Bancarias Productivas Específicas ETCA-IV-03
Del 01 de Enero al 31 de Marzo de 2021
(pesos) **TRIMESTRE:I-2021**

Fondo, Programa o Convenio	Datos de la Cuenta Bancaria	
	Institución Bancaria	Número de Cuenta
1		
2	NADA QUE MANIFESTAR EN ESTE APARTADO	
3		
4		
5		
6		
7		
8		
9		
10		

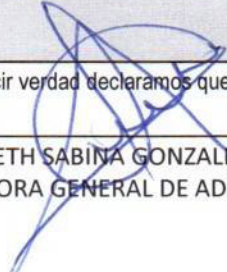

"Bajo protesta de decir verdad declaramos que los Estados Financieros y sus Notas, son razonablemente correctos y son responsabilidad del emisor"

 LIC. LIZBETH SABINA GONZALEZ BUSTAMANTE
 DIRECTORA GENERAL DE ADMINISTRACION

 LIC. FRANCISCO CUEVAS SAENZ
 COMISIONADO PRESIDENTE

Instituto Sonorense de Transparencia, Acceso a la Información Pública y Protección de Datos Personales
CLASIFICACION ECONOMICA DE LOS INGRESOS, DE LOS GASTOS Y DEL FINANCIAMIENTO
 Al 31 de Marzo de 2021

Código	Concepto	
1	INGRESOS	10,560,538.86
1.1	INGRESOS CORRIENTES	10,532,773.00
1.1.1	Impuestos	-
1.1.1.1	Impuesto sobre el Ingreso, las Utilidades y las Ganancias de Capital	-
1.1.1.1.1	De Personas Físicas	-
1.1.1.1.1.1	Impuesto sobre los Ingresos	-
1.1.1.1.2	De Empresas y Otras Corporaciones (Personas Morales)	-
1.1.1.1.2.1	Impuesto sobre los Ingresos	-
1.1.1.1.3	No Clasificables	-
1.1.1.2	Impuesto sobre Nómina y la Fuerza de Trabajo	-
1.1.1.2.1	Impuesto sobre Nómina y Asimilables	-
1.1.1.3	Impuesto sobre la Propiedad	-
1.1.1.4	Impuesto sobre los Bienes y Servicios	-
1.1.1.4.1	Impuesto sobre la Producción, el Consumo y las Transacciones	-
1.1.1.4.1.1	Impuesto al Valor Agregado	-
1.1.1.4.1.2	Impuesto especial sobre Producción y Servicios	-
1.1.1.4.1.3	Otros Impuestos Sobre Bienes y Servicios	-
1.1.1.5	Impuesto sobre el Comercio y las Transacciones Internacionales / Comercio Exterior	-
1.1.1.5.1	Impuesto a la Importación	-
1.1.1.5.2	Impuesto a la Exportación	-
1.1.1.6	Impuestos Ecológicos	-
1.1.1.7	Impuesto a los Rendimientos Petroleros	-
1.1.1.8	Otros Impuestos	-
1.1.1.9	Accesorios	-
1.1.2	Contribuciones a la Seguridad Social	-
1.1.2.1	Contribuciones de los Empleados	-
1.1.2.2	Contribuciones de los Empleadores	-
1.1.2.3	Contribuciones de los Trabajadores Por Cuenta Propia o No Empleados	-
1.1.2.4	Contribuciones no Clasificables	-
1.1.3	Contribuciones de Mejoras	-
1.1.4	Derechos, Productos y Aprovechamientos Corrientes	33,760.83
1.1.4.1	Derechos No Incluidos en Otros Conceptos	-
1.1.4.2	Productos Corrientes No Incluidos en Otros Conceptos	33,760.83
1.1.4.3	Aprovechamientos Corrientes No Incluidos en Otros Conceptos	-
1.1.5	Rentas de la Propiedad	-
1.1.5.1	Intereses	-
1.1.5.1.1	Internos	-
1.1.5.1.2	Externos	-
1.1.5.2	Dividendos y Retiros de las Cuasisociedades	-
1.1.5.3	Arrendamiento de Tierras y Terrenos	-
1.1.5.4	Otros	-
1.1.6	Venta de Bienes y Servicios de Entidades del Gobierno General / Ingresos de Explotación de Entidades Empresariales	-
1.1.6.1	Venta de Establecimientos No de Mercado	-
1.1.6.2	Venta de Establecimientos de Mercado	-
1.1.6.3	Derechos Administrativos	-
1.1.7	Subsidios y Subvenciones Recibidos por Entidades Empresariales Públicas	-
1.1.7.1	Subsidios y Subvenciones Recibidos por Entidades Empresariales Públicas No Financieras	-
1.1.7.2	Subsidios y Subvenciones Recibidos por Entidades Empresariales Públicas Financieras	-



Código	Concepto	
1.1.8	Transferencias, Asignaciones y Donativos Corrientes Recibidos	10,499,012.17
1.1.8.1	Del Sector Privado	-
1.1.8.2	Del Sector Público	10,499,012.17
1.1.8.2.1	De la Federación	-
1.1.8.2.1.1	Transferencias Internas y Asignaciones	-
1.1.8.2.1.2	Transferencias del Resto del Sector Público	-
1.1.8.2.1.3	Pensiones y Jubilaciones	-
1.1.8.2.1.4	Transferencias de Fideicomisos, Mandatos y Contratos Análogos	-
1.1.8.2.2	De Entidades Federativas	10,499,012.17
1.1.8.2.3	De Municipios	-
1.1.8.3	Del Sector Externo	-
1.1.8.3.1	De Gobiernos Extranjeros	-
1.1.8.3.2	De Organismos Internacionales	-
1.1.8.3.3	Del Sector Privado Externo	-
1.1.9	Participaciones	-
1.2	INGRESOS DE CAPITAL	27,765.86
1.2.1	Venta (Disposición) de Activos	-
1.2.1.1	Venta de Activos Fijos	-
1.2.1.2	Venta de Objetos de Valor	-
1.2.1.3	Venta de Activos No Producidos	-
1.2.2	Disminución de Existencias	-
1.2.2.1	Materiales y Suministros	-
1.2.2.2	Materias Primas	-
1.2.2.3	Trabajos en Curso	-
1.2.2.4	Bienes Terminados	-
1.2.2.5	Bienes para venta	-
1.2.2.6	Bienes en tránsito	-
1.2.2.7	Existencias de Material de Seguridad y Defensa	-
1.2.3	Incremento de la Depreciación, Amortización, Estimaciones y Provisiones Acumuladas	27,765.86
1.2.3.1	Depreciación y Amortización	27,765.86
1.2.3.2	Estimaciones por Deterioro de Inventarios	-
1.2.3.3	Otras Estimaciones por pérdida o deterioro	-
1.2.3.4	Provisiones	-
1.2.4	Transferencias, Asignaciones y Donativos de Capital Recibidas	-
1.2.4.1	Del Sector Privado	-
1.2.4.2	Del Sector Público	-
1.2.4.2.1	De la Federación	-
1.2.4.2.1.1	Transferencias Internas y Asignaciones	-
1.2.4.2.1.2	Transferencias del Resto del Sector Público	-
1.2.4.2.1.3	Pensiones y Jubilaciones	-
1.2.4.2.1.4	Transferencias de Fideicomisos, Mandatos y Contratos Análogos	-
1.2.4.2.2	De Entidades Federativas	-
1.2.4.2.3	De Municipios	-
1.2.4.3	Del Sector Externo	-
1.2.4.3.1	De Gobiernos Extranjeros	-
1.2.4.3.2	De Organismos Internacionales	-
1.2.4.3.3	Del Sector Privado Externo	-
1.2.5	Recuperación de Inversiones Financieras Realizadas con Fines de Política	-
1.2.5.1	Venta de Acciones y Participaciones de Capital Adquiridas con Fines de Política	-
1.2.5.2	Valores Representativos de Deuda Adquiridos con Fines de Política	-
1.2.5.3	Venta de Obligaciones Negociables Adquiridas con Fines de Política	-
1.2.5.4	Recuperación de Préstamos Realizados con Fines de Política	-
	TOTAL DE INGRESOS	10,560,538.86
2	GASTOS	4,801,430.92
2.1	GASTOS CORRIENTES	4,801,430.92



Código	Concepto	
2.1.1	Gastos de Consumo de los Entes del Gobierno General/ Gastos de Explotación de las Entidades Empresariales	3,421,285.96
2.1.1.1	Remuneraciones	1,888,936.26
2.1.1.1.1	Sueldos y Salarios	1,788,595.26
2.1.1.1.2	Contribuciones Sociales	-
2.1.1.1.3	Impuestos sobre Nóminas	100,341.00
2.1.1.2	Compra de Bienes y Servicios	1,504,583.84
2.1.1.3	Variación de Existencias (Disminución (+) Incremento (-))	-
2.1.1.4	Depreciación y Amortización	27,765.86
2.1.1.5	Estimaciones por Deterioro de Inventarios	
2.1.1.6	Impuestos sobre los Productos, la Producción y las Importaciones de las Entidades Empresariales	-
2.1.2	Prestaciones de la Seguridad Social (MEFP 6.69)	1,380,144.96
2.1.3	Gasto de la Propiedad	-
2.1.3.1	Intereses	-
2.1.3.1.1	Intereses de la Deuda Interna	-
2.1.3.1.2	Intereses de la Deuda Externa	-
2.1.3.2	Gastos de la Propiedad Distintos de Intereses	-
2.1.3.2.1	Dividendos y Retiros de las Cuasisociedades	
2.1.3.2.2	Arrendamientos de Tierras y Terrenos (MEFP 6.81)	
2.1.4	Subsidios y Subvenciones a Empresas (MEFP 6.61)	-
2.1.4.1	A Entidades Empresariales del Sector Privado	-
2.1.4.1.1	A Entidades Empresariales no Financieras	-
2.1.4.1.2	A Entidades Empresariales Financieras	-
2.1.4.2	A Entidades Empresariales del Sector Público	-
2.1.4.2.1	A Entidades Empresariales No Financieras	-
2.1.4.2.2	A Entidades Empresariales Financieras	-
2.1.5	Transferencias, Asignaciones y Donativos Corrientes Otorgados	-
2.1.5.1	Al Sector Privado	-
2.1.5.1.1	Ayuda a Personas	
2.1.5.1.2	Becas	
2.1.5.1.3	Ayuda a Instituciones	
2.1.5.1.4	Instituciones de Interés Público	
2.1.5.1.5	Desastres Naturales	
2.1.5.1.6	Fideicomisos, Mandatos y Contratos Análogos	
2.1.5.1.7	Otras	
2.1.5.2	Al Sector Público	-
2.1.5.2.1	A la Federación	-
2.1.5.2.1.1	Transferencias Internas y Asignaciones	
2.1.5.2.1.2	Transferencias del Resto del Sector Público	
2.1.5.2.1.3	Organismos de la Seguridad Social	
2.1.5.2.1.4	Transferencias de Fideicomisos, Mandatos y Contratos Análogos	
2.1.5.2.2	A Entidades Federativas	
2.1.5.2.3	A Municipios	
2.1.5.3	Al Sector Externo	-
2.1.5.3.1	A Gobiernos Extranjeros	
2.1.5.3.2	A Organismos Internacionales	
2.1.5.3.3	Al Sector Privado Externo	
2.1.6	Impuesto sobre los Ingresos, la Riqueza y Otros a las Entidades Empresariales Públicas	
2.1.7	Participaciones	
2.1.8	Provisiones y Otras Estimaciones	-
2.1.8.1	Provisiones a Corto Plazo	
2.1.8.2	Provisiones a Largo Plazo	
2.1.8.3	Estimaciones por Pérdida o Deterioro a Corto Plazo	
2.1.8.4	Estimaciones por Pérdida o Deterioro a Largo Plazo	
2.2	GASTOS DE CAPITAL	-
2.2.1	Construcciones en Proceso	
2.2.2	Activos Fijos (Formación Bruta de Capital Fijo)	-



Código	Concepto	
2.2.2.1	Viviendas, Edificios y Estructuras	-
2.2.2.1.1	Viviendas	
2.2.2.1.2	Edificios No Residenciales	
2.2.2.1.3	Otras Estructuras	
2.2.2.2	Maquinaria y Equipo	-
2.2.2.2.1	Equipo de Transporte	
2.2.2.2.2	Equipo de Tecnología de la Información y Comunicaciones	
2.2.2.2.3	Otra Maquinaria y Equipo	
2.2.2.3	Equipo de Defensa y Seguridad	
2.2.2.4	Activos Biológicos Cultivados	-
2.2.2.4.1	Ganado para Cría, Leche, Tiro, etc., que dan Productos Recurrentes	
2.2.2.4.2	Árboles, Cultivos y Otras Plantaciones que dan Productos Recurrentes	
2.2.2.5	Activos Fijos Intangibles	-
2.2.2.5.1	Investigación y Desarrollo	
2.2.2.5.2	Exploración y Evaluación Minera	
2.2.2.5.3	Programas de Informática y Base de Datos	
2.2.2.5.4	Originales para Esparcimiento, Literarios o Artísticos	
2.2.2.5.5	Otros Activos Fijos Intangibles	
2.2.3	Incremento de Existencias	-
2.2.3.1	Materiales y Suministros	
2.2.3.2	Materias Primas	
2.2.3.3	Trabajos en Curso	
2.2.3.4	Bienes Terminados	
2.2.3.5	Bienes de Venta	
2.2.3.6	Bienes en Tránsito	
2.2.3.7	Existencias de Materiales de Seguridad y Defensa	
2.2.4	Objetos de Valor	-
2.2.4.1	Metales y Piedras Preciosas	
2.2.4.2	Antigüedades y Otros Objetos de Arte	
2.2.4.3	Otros Objetos de Valor	
2.2.5	Activos No Producidos	-
2.2.5.1	Activos Intangibles No Producidos de Origen Natural	-
2.2.5.1.1	Tierras y Terrenos (MEFP 7.70)	
2.2.5.1.2	Recursos Minerales y Energéticos	
2.2.5.1.3	Recursos Biológicos No Cultivados	
2.2.5.1.4	Recursos Hídricos	
2.2.5.1.5	Otros Activos de Origen Natural	
2.2.5.2	Activos Intangibles No Producidos (MEFP 7.76)	-
2.2.5.2.1	Derechos Patentados	
2.2.5.2.2	Arrendamientos Operativos Comerciales	
2.2.5.2.3	Fondos de Comercio Adquiridos	
2.2.5.2.4	Otros Activos Intangibles No Producidos	
2.2.6	Transferencias y Asignaciones y Donativos de Capital Otorgados	-
2.2.6.1	Al Sector Privado	-
2.2.6.1.1	Ayuda a Personas	
2.2.6.1.2	Ayuda a Instituciones	
2.2.6.1.3	Instituciones de Interés Público	
2.2.6.1.4	Desastres Naturales	
2.2.6.2	Al Sector Público	-
2.2.6.2.1	A la Federación	-
2.1.6.2.1.1	Transferencias Internas y Asignaciones	
2.1.6.2.1.2	Transferencias al resto del sector público	
2.1.6.2.1.3	Transferencias de Fideicomisos, Mandatos y Contratos análogos	
2.2.6.2.2	A Entidades Federativas	
2.2.6.2.3	A Municipios	
2.2.6.3	Al Sector Externo	-
2.2.6.3.1	A Gobiernos Extranjeros	
2.2.6.3.2	A Organismos Internacionales	
2.2.6.3.3	Al Sector Privado Externo	
2.2.7	Inversión Financiera con Fines de Política Económica	-
2.2.7.1	Acciones y Participaciones de Capital	-
2.2.7.1.1	Interna	-



Código	Concepto	
2.2.7.1.1.1	Sector Público	
2.2.7.1.1.2	Sector Privado	
2.2.7.1.2	Externa	
2.2.7.2	Valores Representativos de Deuda Adquiridos con Fines de Política Económica	
2.2.7.3	Obligaciones Negociables Adquiridas con Fines de Política Económica	
2.2.7.4	Concesión de Préstamos	-
2.2.7.4.1	Interna	-
2.2.7.4.1.1	Sector Público	
2.2.7.4.1.2	Sector Privado	
2.2.7.4.2	Externa	
	TOTAL DEL GASTO	4,801,430.92
3	FINANCIAMIENTO	3,441,745.19
3.1	FUENTES FINANCIERAS	8,436.60
3.1.1	Disminución de Activos Financieros	-
3.1.1.1	Disminución de Activos Financieros Corrientes (Circulantes)	-
3.1.1.1.1	Disminución de Caja y Bancos (Efectivo y Equivalentes)	-
3.1.1.1.1.1	Efectivo	-
3.1.1.1.1.2	Bancos / Tesorería	-
3.1.1.1.1.3	Bancos / Dependencias y Otros	-
3.1.1.1.1.4	Inversiones Temporales (Hasta 3 meses)	-
3.1.1.1.1.5	Fondos con Afectación Específica	-
3.1.1.1.1.6	Depósitos de Fondos de Terceros en garantía y Administración	-
3.1.1.1.1.7	Otro Efectivo y Equivalentes	-
3.1.1.1.2	Disminución de Inversiones Financieras de Corto Plazo (Derechos a Recibir Efectivo o Equivalentes)	-
3.1.1.1.2.1	Títulos y Valores	
3.1.1.1.2.2	Acciones y Participaciones de Capital	
3.1.1.1.2.3	Otras Inversiones Financieras	
3.1.1.1.3	Disminución de Cuentas por Cobrar	-
3.1.1.1.3.1	Cuentas por Cobrar	
3.1.1.1.3.2	Deudores Diversos por Cobrar	
3.1.1.1.3.3	Ingresos por Recuperar	
3.1.1.1.3.4	Deudores por Anticipos de la Tesorería	
3.1.1.1.4	Disminución de Documentos por Cobrar	-
3.1.1.1.4.1	Otros Derechos a Recibir Efectivo o Equivalentes	
3.1.1.1.5	Recuperación de Préstamos Otorgados de Corto Plazo	-
3.1.1.1.6	Disminución de Otros Activos Financieros Corrientes	
3.1.1.1.6.1	Anticipo a Proveedores por Adquisición de Bienes y Prestación de Servicios	
3.1.1.1.6.2	Anticipo a Proveedores por Adquisición de Bienes Inmuebles y Muebles	
3.1.1.1.6.3	Anticipo a Proveedores por Adquisición de Bienes Intangibles	
3.1.1.1.6.4	Anticipo a Contratistas por Obras Públicas	
3.1.1.1.6.5	Otros Derechos a Recibir Bienes o Servicios	
3.1.1.1.6.6	Disminución de Otros Activos Circulantes	
3.1.1.2	Disminución de Activos Financieros No Corrientes	-
3.1.1.2.1	Recuperación de Inversiones Financieras a Largo Plazo con Fines de Liquidez	-
3.1.1.2.1.1	Venta de Acciones y Participaciones de Capital	-
3.1.1.2.1.1.1	Internos	
3.1.1.2.1.1.2	Externos	
3.1.1.2.1.2	Venta de Títulos y Valores Representativos de la Deuda	
3.1.1.2.1.3	Venta de Obligaciones Negociables	
3.1.1.2.1.4	Recuperación de Préstamos	-
3.1.1.2.1.4.1	Internos	
3.1.1.2.1.4.2	Externos	
3.1.1.2.2	Disminución de Otros Activos Financieros No	-



Código	Concepto	
	Corrientes	
3.1.1.2.2.1	Documentos por Cobrar	
3.1.1.2.2.2	Deudores Diversos	
3.1.1.2.2.3	Otros Derechos a Recibir Efectivo o Equivalentes	
3.1.1.2.2.4	Activos Diferidos	
3.1.1.2.2.5	Otros Activos	
3.1.2	Incremento de Pasivos	8,436.60
3.1.2.1	Incremento de Pasivos Corrientes	8,436.60
3.1.2.1.1	Incremento de Cuentas por Pagar	8,436.60
3.1.2.1.1.1	Servicios Personales	
3.1.2.1.1.2	Proveedores por Pagar	8,436.60
3.1.2.1.1.3	Contratistas por Obras Públicas por Pagar	
3.1.2.1.1.4	Participaciones y Aportaciones por Pagar	
3.1.2.1.1.5	Transferencias Otorgadas por Pagar	
3.1.2.1.1.6	Intereses y Comisiones por Pagar	
3.1.2.1.1.7	Retenciones y Contribuciones por Pagar	
3.1.2.1.1.8	Devoluciones de Contribuciones por Pagar	
3.1.2.1.1.9	Otras Cuentas por Pagar	
3.1.2.1.2	Incremento de Documentos por Pagar	
3.1.2.1.2.1	Documentos Comerciales por Pagar	
3.1.2.1.2.2	Documentos con Contratistas por Obras Públicas por Pagar	
3.1.2.1.2.3	Otros Documentos por Pagar	
3.1.2.1.2.4	Títulos y Valores de la Deuda Pública Interna	
3.1.2.1.2.5	Títulos y Valores de la Deuda Pública Externa	
3.1.2.1.3	Conversión de Deuda Pública a Largo Plazo en Porción Circulante	
3.1.2.1.3.1	Conversión de Títulos y Valores de Largo Plazo en Corto Plazo	
3.1.2.1.3.1.1	Porción de Corto Plazo de Títulos y Valores de la Deuda Pública Interna de L.P.	
3.1.2.1.3.1.2	Porción de Corto Plazo de Títulos y Valores de la Deuda Pública Externa de L.P.	
3.1.2.1.3.2	Conversión de Préstamos de Largo Plazo en Corto Plazo	
3.1.2.1.3.2.1	Porción a Corto Plazo de Préstamos de la Deuda Pública Interna de L.P.	
3.1.2.1.3.2.2	Porción a Corto Plazo de Préstamos de la Deuda Pública Externa de L.P.	
3.1.2.1.4	Incremento de Otros Pasivos de Corto Plazo	
3.1.2.1.4.1	Pasivos Diferidos	
3.1.2.1.4.2	Fondos y Bienes de Terceros	
3.1.2.1.4.3	Otros Pasivos	
3.1.2.2	Incremento de Pasivo No Corrientes	
3.1.2.2.1	Incremento de Cuentas por Pagar a Largo Plazo	
3.1.2.2.1.1	Proveedores por Pagar	
3.1.2.2.1.2	Contratistas por Obras Públicas por Pagar	
3.1.2.2.2	Incremento de Documentos por Pagar a Largo Plazo	
3.1.2.2.2.1	Documentos Comerciales por Pagar	
3.1.2.2.2.2	Documentos con Contratistas por Obras Públicas por Pagar	
3.1.2.2.2.3	Otros documentos por Pagar	
3.1.2.2.3	Colocación de Títulos y Valores a Largo Plazo	
3.1.2.2.3.1	Colocación de Títulos y Valores de la Deuda Pública Interna	
3.1.2.2.3.2	Colocación de Títulos y Valores de la Deuda Pública Externa	
3.1.2.2.4	Obtención de Préstamos de la Deuda Pública a Largo Plazo	
3.1.2.2.4.1	Obtención de Préstamos Internos	
3.1.2.2.4.2	Obtención de Préstamos Externos	
3.1.2.2.5	Incremento de Otros Pasivos a Largo Plazo	
3.1.2.2.5.1	Pasivos Diferidos	
3.1.2.2.5.2	Fondos y Bienes de Terceros	
3.1.2.2.5.3	Otros Pasivos	



Código	Concepto	
3.1.3	Incremento de Patrimonio	
	TOTAL DE FUENTES FINANCIERAS	8,436.60
3.2	APLICACIONES FINANCIERAS (Usos)	3,433,308.59
3.2.1	Incremento de Activos Financieros	3,228,436.50
3.2.1.1	Incremento de Activos Financieros Corrientes (Circulantes)	3,228,436.50
3.2.1.1.1	Incremento de Caja y Bancos (Efectivo y Equivalentes)	3,228,436.50
3.2.1.1.1.1	Efectivo	
3.2.1.1.1.2	Bancos / Tesorería	
3.2.1.1.1.3	Bancos / Dependencias y Otros	3,228,436.50
3.2.1.1.1.4	Inversiones Temporales (Hasta 3 Meses)	
3.2.1.1.1.5	Fondos con Afectación Específica	
3.2.1.1.1.6	Depósitos de Fondo de Terceros en Garantía y/o Administración	
3.2.1.1.1.7	Otro Efectivo y Equivalentes	
3.2.1.1.2	Incremento de Inversiones Financieras de Corto Plazo (Derechos a recibir Efectivo o Equivalentes)	-
3.2.1.1.2.1	Títulos y Valores	
3.2.1.1.2.2	Acciones y Participaciones de Capital	
3.2.1.1.2.3	Otras Inversiones Financieras	
3.2.1.1.3	Incremento de Cuentas por Cobrar	62,239.56
3.2.1.1.3.1	Cuentas por Cobrar	
3.2.1.1.3.2	Deudores Diversos por Cobrar	62,239.56
3.2.1.1.3.3	Ingresos por Recuperar	
3.2.1.1.3.4	Deudores por Anticipos de Tesorería	
3.2.1.1.4	Incremento de Documentos por Cobrar	-
3.2.1.1.4.1	Otros Derechos a Recibir Efectivo o Equivalentes	
3.2.1.1.5	Préstamos Otorgados de Corto Plazo	
3.2.1.1.6	Incremento de Otros Activos Financieros Corrientes	-
3.2.1.1.6.1	Anticipo a Proveedores por Adquisición de Bienes y Prestación de Servicios	
3.2.1.1.6.2	Anticipo a Proveedores por Adquisición de Bienes Inmuebles y Muebles	
3.2.1.1.6.3	Anticipo a Proveedores por Adquisición de Bienes Intangibles	
3.2.1.1.6.4	Anticipo a Contratistas por Obras Públicas	
3.2.1.1.6.5	Otros Derechos a Recibir Bienes y Servicios	
3.2.1.1.6.6	Otros Activos Circulantes	
3.2.1.2	Incremento de Activos Financieros No Corrientes	-
3.2.1.2.1	Inversiones Financieras a Largo Plazo con Fines de Liquidez	-
3.2.1.2.1.1	Compra de Acciones y Participaciones de Capital	-
3.2.1.2.1.1.1	Internos	
3.2.1.2.1.1.2	Externos	
3.2.1.2.1.2	Compra de Títulos y Valores Representativos de la Deuda	
3.2.1.2.1.3	Compra de Obligaciones negociables	
3.2.1.2.1.4	Concesión de Préstamos	-
3.2.1.2.1.4.1	Internos	
3.2.1.2.1.4.2	Externos	
3.2.1.2.2	Incremento de Otros Activos Financieros No Corrientes	-
3.2.1.2.2.1	Documentos por Cobrar	
3.2.1.2.2.2	Deudores Diversos	
3.2.1.2.2.3	Otros Derechos a Recibir Efectivo y Equivalentes	
3.2.1.2.2.4	Activos Diferidos	
3.2.1.2.2.5	Otros Activos	
3.2.2	Disminución de Pasivos	204,872.09
3.2.2.1	Disminución de Pasivos Corrientes	204,872.09
3.2.2.1.1	Disminución de Cuentas por Pagar	204,872.09
3.2.2.1.1.1	Servicios Personales por Pagar	
3.2.2.1.1.2	Proveedores por Pagar	
3.2.2.1.1.3	Contratistas por Obras Públicas por Pagar	



Código	Concepto	
3.2.2.1.1.4	Participaciones y Aportaciones por Pagar	
3.2.2.1.1.5	Transferencias Otorgadas por Pagar	
3.2.2.1.1.6	Intereses y Comisiones y otros gastos de la Deuda Pública por Pagar	
3.2.2.1.1.7	Retenciones y Contribuciones por Pagar	204,872.09
3.2.2.1.1.8	Devoluciones de la Ley de Ingresos por Pagar	
3.2.2.1.1.9	Otras Cuentas por Pagar	
3.2.2.1.2	Disminución de Documentos por Pagar	-
3.2.2.1.2.1	Documentos Comerciales por Pagar	
3.2.2.1.2.2	Documentos con Contratistas por Obras Públicas por Pagar	
3.2.2.1.2.3	Otros Documentos por Pagar	
3.2.2.1.2.4	Títulos y Valores de la Deuda Pública Interna	
3.2.2.1.2.5	Títulos y Valores de la Deuda Pública Externa	
3.2.2.1.3	Amortización de la Porción Circulante de la Deuda Pública de Largo Plazo	-
3.2.2.1.3.1	Amortización de la Porción Circulante de la Deuda Pública de L.P. en Títulos y Valores	-
3.2.2.1.3.1.1	Amortización de la Porción Circulante de la Deuda Pública Interna de L.P. en Títulos y Valores	
3.2.2.1.3.1.2	Amortización de la Porción de la Deuda Pública Externa de L.P. En Títulos y Valores	
3.2.2.1.3.2	Amortización de la Porción Circulante de la Deuda Pública de L.P. en Préstamos	-
3.2.2.1.3.2.1	Amortización de la Porción Circulante de la Deuda Pública Interna de L.P. en Préstamos	
3.2.2.1.3.2.2	Amortización de la Porción Circulante de la Deuda Pública Externa de L.P. en Préstamos	
3.2.2.1.4	Disminución de Otros Pasivos de Corto Plazo	-
3.2.2.1.4.1	Pasivos Diferidos	
3.2.2.1.4.2	Fondos y Bienes de Terceros en Garantía y/o Administración	
3.2.2.1.4.3	Otros Pasivos	
3.2.2.2	Disminución de Pasivos No Corrientes	-
3.2.2.2.1	Disminución de Cuentas por Pagar a Largo Plazo	-
3.2.2.2.1.1	Proveedores por Pagar	
3.2.2.2.1.2	Contratistas por Obras Públicas por Pagar	
3.2.2.2.2	Disminución de Documentos por Pagar a Largo Plazo	-
3.2.2.2.2.1	Documentos Comerciales por Pagar	
3.2.2.2.2.2	Documentos con Contratistas por Obras Públicas por Pagar	
3.2.2.2.2.3	Otros Documentos por Pagar	
3.2.2.2.3	Conversión de Deuda Pública de Largo Plazo en Porción Circulante	-
3.2.2.2.3.1	Conversión de Títulos y Valores de Largo Plazo en Corto Plazo	-
3.2.2.2.3.1.1	Porción de Corto Plazo de Títulos y Valores de la Deuda Pública Interna	
3.2.2.2.3.1.2	Porción de Corto Plazo de Títulos y Valores de la Deuda Pública Externa	
3.2.2.2.3.2	Conversión de Préstamos de Largo Plazo en Corto Plazo	-
3.2.2.2.3.2.1	Porción a Corto Plazo de Préstamos de la Deuda Pública Interna	
3.2.2.2.3.2.2	Porción a Corto Plazo de Préstamos de la Deuda Pública Externa	
3.2.2.2.4	Disminución de Otros Pasivos de Largo Plazo	-
3.2.2.2.4.1	Pasivos Diferidos	
3.2.2.2.4.2	Fondos y Bienes de Terceros en Garantía y/o Administración	
3.2.2.2.4.3	Otros Pasivos	
3.2.3	Disminución de Patrimonio	
	TOTAL APLICACIONES FINANCIERAS	3,433,308.59

X* Refiere a la desagregación que obtuvieron las unidades administrativas o instancias competentes en materia de Contabilidad Gubernamental y de Ingresos, de cada orden de gobierno, del Clasificador por Rubros de Ingresos, armonizado a 2 dígitos, de acuerdo a sus necesidades en tercer y cuarto dígito, Clase y Concepto respectivamente.

X† Refiere a la desagregación que obtuvieron las unidades administrativas o instancias competentes en materia de Contabilidad Gubernamental y de Ingresos, de cada orden de gobierno, del Clasificador por Rubros de Ingresos, armonizado a 2 dígitos, de acuerdo a sus necesidades en tercer y cuarto dígito, Clase y Concepto respectivamente.



AVANCE PROGRAMATICO CORRESPONDIENTE AL PRIMER TRIMESTRE 2021

META	DESCRIPCIÓN DE LA META	UNIDAD DE MEDIDA	PROGRAMA ANUAL	METAS PROGRAMADAS				METAS REALIZADAS				TOTAL ACUMULADO	AVANCE %
				I	II	III	IV	I	II	III	IV		
1	Taller de capacitación al personal que integra el Instituto	Curso	7	2	1	1	3	2				2	28.57%
2	Reunión de capacitación obligatoria para sujetos obligados de conformidad con los Lineamientos Generales.	Curso	22	0	11	0	11	0				0	0.00%
3	Capacitación sobre información pública a Partidos Políticos, Universidades y Sociedad Civil Organizada.	curso	18	5	5	3	5	6				6	33.33%
4	Reunión de capacitación complementaria a solicitud de sujetos obligados.	curso	25	6	6	7	6	6				6	24.00%
5	Mesa de Ayuda a sujetos obligados durante las reuniones regionales de Contralores estado-municipios.	Modulo	9	1	3	3	2	1				1	11.11%
6	Convocatoria a concursos que promuevan la cultura de la Transparencia entre la población.	Concurso	1	0	1	0	0	0				0	0.00%

AVANCE PROGRAMATICO CORRESPONDIENTE AL PRIMER TRIMESTRE 2021

META	DESCRIPCIÓN DE LA META	UNIDAD DE MEDIDA	PROGRAMA ANUAL	METAS PROGRAMADAS				METAS REALIZADAS				TOTAL ACUMULADO	AVANCE %
				I	II	III	IV	I	II	III	IV		
7	Programa de difusión de la Cultura de la Transparencia en medios de comunicación.	Programa	12	3	3	3	3	3				3	25.00%
8	Impulso de los Centros de Investigación, difusión y Docencia en materia de transparencia.	Centro	1	0	0	0	1	0				0	0.00%
9	Producción, Diseño y Distribución de publicación impresa (folletería, libros, revistas)	Programa	12	3	3	3	3	3				3	25.00%
10	Actividades culturales y educativas tendientes a fomentar la cultura de la Transparencia, dirigidas al público juvenil e infantil, principalmente en Universidades y Escuelas Públicas.	Actividades	20	3	5	7	5	0				0	0.00%

INSTITUTO SONORENSE DE TRANSPARENCIA ACCESO A LA INFORMACIÓN PÚBLICA Y PROTECCIÓN DE DATOS PERSONALES

AVANCE PROGRAMATICO CORRESPONDIENTE AL PRIMER TRIMESTRE 2021

META	DESCRIPCIÓN DE LA META	UNIDAD DE MEDIDA	PROGRAMA ANUAL	METAS PROGRAMADAS				METAS REALIZADAS				TOTAL ACUMULADO	AVANCE %
				I	II	III	IV	I	II	III	IV		
11	Red de Municipios Transparentes	Informe	4	1	1	1	1	1				1	25.00%
12	Actualización y mantenimiento del Portal ISTAI	Informe	4	1	1	1	1	1				1	25.00%
13	Atención y soporte a usuarios internos y externos.	Servicios	60	15	15	15	15	15				15	25.00%
14	Desarrollo de sistemas en red	Sistemas	2	1	0	1	0	1				1	50.00%
15	Modernizar la infraestructura Tecnológica de ISTAI	Actividades	10	3	2	3	2	3				3	30.00%
16	Operación de la Plataforma Nacional de Transparencia	sistema	12	3	3	3	3	3				3	25.00%
17	Vigilar el cumplimiento de las obligaciones que impone la Ley de Transparencia del estado de Sonora, derivado de verificaciones de la publicación de información Pública de sujetos obligados en la Plataforma Nacional de Transparencia y en sus páginas web.	Informe	2	0	1	0	1	0				0	0.00%

AVANCE PROGRAMATICO CORRESPONDIENTE AL PRIMER TRIMESTRE 2021

META	DESCRIPCIÓN DE LA META	UNIDAD DE MEDIDA	PROGRAMA ANUAL	METAS PROGRAMADAS				METAS REALIZADAS				TOTAL ACUMULADO	AVANCE %
				I	II	III	IV	I	II	III	IV		
18	Discutir la actualización de los Lineamientos Generales y reglamento interior existentes.	Documento	1	0	0	0	1	0				0	0.00%
19	Elaborar informes y estadísticas referentes al cumplimiento de resolución de recursos de revisión y denuncias	Informe	4	1	1	1	1	1				1	25.00%
20	Informe Anual de labores y ponencias.	Informe	1	1	0	0	0	1				1	100.00%
21	Llevar a Cabo Sesiones de Pleno	Sesión	36	9	9	9	9	4				4	11.11%
22	Recepción, estudio, análisis y resolución de recursos de revisión y de Protección de Datos Personales	Recurso	502	107	145	150	100	156				156	31.08%
23	Recepción, estudio, análisis y resolución de Denuncias por violaciones a la Información Pública Básica	Denuncia	70	19	18	17	16	13				13	18.57%
24	Llevar a cabo visitas a Instituciones de Transparencia en otras entidades.	Reuniones	12	3	3	3	3	0				0	0.00%

AVANCE PROGRAMATICO CORRESPONDIENTE AL PRIMER TRIMESTRE 2021

META	DESCRIPCIÓN DE LA META	UNIDAD DE MEDIDA	PROGRAMA ANUAL	METAS PROGRAMADAS				METAS REALIZADAS				TOTAL ACUMULADO	AVANCE %
				I	II	III	IV	I	II	III	IV		
25	Realizar visitas de seguimiento con sujetos obligados	Reunión	25	8	4	5	8	8				8	32.00%
26	Celebración y refrendo de convenios con sujetos obligados y sociedad civil que generen aprovechamiento para el objetivo específico a fin de fortalecer el derecho de acceso a la información pública	Convenio	8	2	2	2	2	5				5	62.50%
27	Seguimiento de convenios con entes públicos y privados	Actividades	32	8	8	8	8	8				8	25.00%
28	Realizar congreso por la Transparencia y acceso a la Información Pública	Evento	1	0	0	0	1	0				0	0.00%
29	Fomentar la especialización en materia de acceso a la Información desde el ISTAI y en las Universidades	Asignatura	1	0	0	0	1	0				0	0.00%

AVANCE PROGRAMATICO CORRESPONDIENTE AL PRIMER TRIMESTRE 2021

META	DESCRIPCIÓN DE LA META	UNIDAD DE MEDIDA	PROGRAMA ANUAL	METAS PROGRAMADAS				METAS REALIZADAS				TOTAL ACUMULADO	AVANCE %
				I	II	III	IV	I	II	III	IV		
30	Elaboración de: información financiera, informes trimestrales, Proyecto de Presupuesto de Egresos, y Cuenta Publica.	Documento	17	4	5	5	3	4				4	23.53%
31	Llevar a Cabo Sesiones de Comité de Transparencia	Sesión	12	3	3	3	3	3				3	25.00%
32	Solicitudes de acceso a la información pública recibidas y atendidas por unidad de enlace ISTAI	Solicitud	3000	700	900	800	600	229				229	7.63%
33	Realizar auditorías internas, necesarias para el cumplimiento de la normatividad.	Programa	12	3	3	3	3	3				3	25.00%
34	Verificación del cumplimiento de solventaciones de observaciones derivadas de las auditorías internas y externas practicadas al ISTAI.	Informe	2	0	1	0	1	0				0	0.00%
35	Formación de Usuarios focalizados	Cursos	4	1	1	1	1	0				0	0.00%
36	Gobierno Abierto, Co Creación	Programa	12	3	3	3	3	3				3	25.00%

INSTITUTO SONORENSE DE TRANSPARENCIA ACCESO A LA INFORMACIÓN PÚBLICA Y PROTECCIÓN DE DATOS PERSONALES

AVANCE PROGRAMATICO CORRESPONDIENTE AL PRIMER TRIMESTRE 2021

META	DESCRIPCIÓN DE LA META	UNIDAD DE MEDIDA	PROGRAMA ANUAL	METAS PROGRAMADAS				METAS REALIZADAS				TOTAL ACUMULADO	AVANCE %
				I	II	III	IV	I	II	III	IV		
37	Asegurar la legalidad y certeza jurídica de los actos del ISTAI	Actuaciones	12	3	3	3	3	3				3	25.00%

ELABORÓ:
LIC. LIZBETH SABINA GONZÁLEZ BUSTAMANTE
DIRECTORA GENERAL DE ADMINISTRACIÓN

AUTORIZÓ:
LIC. FRANCISCO CUEVAS SAENZ
COMISIONADO PRESIDENTE



AVANCE PROGRAMÁTICO:

Del ejercicio POA:

1.- Las metas números: 1,4,5,7,9,11,12,13,14,15,16,19,20,25,27,30,31,33,36,37 fueron cumplidas al 100%.

2.- Las metas números: 3 fueron rebasadas en su cumplimiento por:

La Meta No.3.- Fue rebasada en su cumplimiento, debido a que, se efectuaron las siguientes reuniones de capacitación:

1. El día 22 de enero se llevó a cabo la Capacitación Complementaria vía telefónica en Materia de Verificación del Cumplimiento de la Carga de Información de las Obligaciones de Transparencia, con personal el Titular de la unidad de Transparencia del Partido del Trabajo (PT) Carlos Abdel Moreno Galindo.
2. El día 28 de enero se llevó a cabo la Asesoría Telefónica "Inducción en el Cumplimiento de las Obligaciones de Transparencia" con la Secretaria Tesorera del Sindicato del Instituto Tecnológico Superior de Cajeme (ITESCA). Lic. Carla Sapuche.
3. El día 11 de febrero se llevó a cabo la Asesoría Telefónica "Inducción en el Cumplimiento de las Obligaciones de Transparencia" con la Titular de la Unidad de Transparencia del Instituto Tecnológico de Sonora (ITSON) Lic. María Eugenia Hernández.
4. El día 17 de febrero se llevó a cabo la Asesoría Telefónica "Inducción en el Cumplimiento de las Obligaciones de Transparencia y Llenado de Formatos de Carga" con la Titular de la Unidad de Transparencia de la Universidad Tecnológica de Etchojoa (UTE). Ing. Estefanía Arguelles Ramírez.
5. El día 01 de marzo se llevó a cabo la Reunión de Trabajo y Capacitación Complementaria virtual vía ZOOM con las diferentes áreas del Sindicato único de Trabajadores del Instituto Tecnológico de Sonora (SUTTITSON).
6. El día 25 de marzo se llevó a cabo la Asesoría Telefónica "Inducción en el Cumplimiento de las Obligaciones de Transparencia y Llenado de Formatos de Carga" con la Titular de la Unidad de

**Sistema Estatal de Evaluación
Análisis Programático-Presupuestal**
**INSTITUTO SONORENSE DE TRANSPARENCIA ACCESO A LA INFORMACIÓN PÚBLICA Y
PROTECCIÓN DE DATOS PERSONALES**

TRIMESTRE I-2021

Al 31 de marzo de 2021
(PESOS)

Transparencia del Sindicato Único de Empleados del Instituto de Seguridad y Servicios Sociales de los Trabajadores del Estado de Sonora (SUEISSSTESON). **Dr. Irvin Alonso Alapizco Yáñez.**

- **La Meta No.22.-** Fue rebasada en su cumplimiento, debido a que, con motivo de una buena difusión de la cultura de la transparencia, los ciudadanos ejercen su derecho de acceso a la información pública y han sido incrementados el número de recursos de revisión y la resolución de los mismos.
- **La Meta No.26.-** Fue rebasada en su cumplimiento, debido a que, se efectuaron los siguientes convenios:
 1. El día 05 de febrero se llevó a cabo la Firma de Convenio de Participación en el Programa “Micrositio Acta Entrega-Recepción Digital de la Transparencia Proactiva al Gobierno Abierto” con el Municipio de Soyopa, Sonora.
 2. El día 08 de febrero se llevó a cabo la Firma de Convenio de Participación en el Programa “Micrositio Acta Entrega-Recepción Digital de la Transparencia Proactiva al Gobierno Abierto” con el Municipio de Bacanora, Sonora.
 3. El día 08 de febrero se llevó a cabo la Firma de Convenio de Participación en el Programa “Micrositio Acta Entrega-Recepción Digital de la Transparencia Proactiva al Gobierno Abierto” con el Municipio de Sahuaripa, Sonora.
 4. El día 09 de febrero se llevó a cabo la Firma de Convenio de Participación en el Programa “Micrositio Acta Entrega-Recepción Digital de la Transparencia Proactiva al Gobierno Abierto” con el Municipio de San Pedro de la Cueva, Sonora.
 5. El día 12 de febrero se llevó a cabo la Firma de Convenio de Participación en el Programa “Micrositio Acta Entrega-Recepción Digital de la Transparencia Proactiva al Gobierno Abierto” con el Municipio de Bécum, Sonora.

Nota: Esta meta se excedió en el número programado debido al programa Micrositio Entrega- Recepción, el cual obliga a los Sujetos Obligados interesados a firmar Convenio de Colaboración con este Instituto.

3.- Las metas números: 10,21,23,24 no fueron cumplida al 100% por:

Sistema Estatal de Evaluación
Análisis Programático-Presupuestal
**INSTITUTO SONORENSE DE TRANSPARENCIA ACCESO A LA INFORMACIÓN PÚBLICA Y
PROTECCIÓN DE DATOS PERSONALES**

TRIMESTRE I-2021

Al 31 de marzo de 2021
(PESOS)

La Meta 10.- La presente meta, no alcanzó su cumplimiento, debido a Iniciarán a partir de abril con presentaciones virtuales en vivo. Este trimestre se realizó nueva producción, titulada “aZOOMate a la transparencia”, con desarrollo de guión, diseño de efectos y foros, y ensayos y pruebas de transmisión.

La Meta 21.- La presente meta, no alcanzó su cumplimiento, debido a que por motivo de las acciones para prevenir y disminuir el posible riesgo de contagio que provoca el virus COVID-19, se canceló la reunión de pleno que estaba programada y por este motivo faltó una sesión para alcanzar el 100% de lo programado.

La Meta 23.- La presente meta no se alcanzó, ya que la ciudadanía presentó menor cantidad de denuncias por incumplimiento de obligaciones de transparencia, situación que no puede ser predecible por el instituto, esta programación se estima en base al comportamiento de la Secretaria Técnica del ISTAI en forma estadística.

La Meta 24.- La presente meta, no alcanzó su cumplimiento, debido a que por motivo de las acciones para prevenir y disminuir el posible riesgo de contagio que provoca el virus COVID-19, se han suspendido en forma temporal las salidas a otras instituciones de transparencia, se reactivarán dichas visitas cuando el semáforo epidemiológico lo permita.

La Meta 32.- La presente meta no se alcanzó, ya que la ciudadanía presentó menores solicitudes de acceso a la información, situación que no puede ser predecible por el instituto, esta programación se estima en base al comportamiento de la unidad de transparencia en forma estadística.

La Meta 35.- La presente meta no se alcanzó, ya que Inician en el mes de mayo de manera virtual. Este trimestre se realizó las producciones necesarias para transmitir a través de plataformas de videoconferencias.

Las metas números: **2,6,8,17,18,28,29 y 34** no presentan avance, ya que la programación la tienen para los siguientes trimestres.

**Sistema Estatal de Evaluación
Análisis Programático-Presupuestal**
**INSTITUTO SONORENSE DE TRANSPARENCIA ACCESO A LA INFORMACIÓN PÚBLICA Y
PROTECCIÓN DE DATOS PERSONALES**

TRIMESTRE I-2021

Al 31 de marzo de 2021
(PESOS)

VARIACIONES PRESUPUESTALES:

Al cierre del primer trimestre 2021, se nos cubrió por parte de la Secretaria de Hacienda del estado de Sonora las siguientes órdenes de pago con ADEFAS 2020:

 INSTITUTO SONORENSE DE TRANSPARENCIA ACCESO A LA INFORMACION PUBLICA Y PROTECCION DE DATOS PERSONALES SUBSIDIO PARA GASTO DE OPERACIÓN 2020/PAGADOS CON ADEFAS EN 2021				
ORDEN DE PAGO	LINK	DESCRIPCIÓN	IMPORTE	STATUS
1900016016	http://www.transparenc	SEGUNDA QUINCENA DE JULIO 2020	\$ 736,973.84	PAGADA 15.01.2021
1900019055	http://www.transparenc	PRIMERA QUINCENA DE AGOSTO 2020	\$ 736,973.84	PAGADA 29.01.2021
1900020517	http://www.transparenc	SEGUNDA QUINCENA DE AGOSTO 2020	\$ 736,973.84	PAGADA 29.01.2021
1900022674	http://www.transparenc	PRIMERA QUINCENA DE SEPTIEMBRE 2020	\$ 736,973.84	PAGADA 15.02.2021
1900022675	http://www.transparenc	SEGUNDA QUINCENA DE SEPTIEMBRE 2020	\$ 736,973.84	PAGADA 15.02.2021
1900026230	http://www.transparenc	PRIMERA QUINCENA DE OCTUBRE 2020	\$ 736,973.84	PAGADA 12.03.2021
1900027330	http://www.transparenc	SEGUNDA QUINCENA DE OCTUBRE 2020	\$ 736,973.84	PAGADA 12.03.2021
1900028833	http://www.transparenc	PRIMERA QUINCENA DE NOVIEMBRE 2020	\$ 736,973.84	PAGADA 29.03.2021
1900028834	http://www.transparenc	SEGUNDA QUINCENA DE NOVIEMBRE 2020	\$ 736,973.84	PAGADA 29.03.2021
			6,632,764.52	

Este recurso, proveniente del ejercicio fiscal 2020 pero aplicado en bancos en el ejercicio 2021, son consideradas economías para el Instituto, y es el pleno del ISTAI quien decide la aplicación del mismo, acorde a las necesidades del programa operativo anual 2021.

Al cierre del primer trimestre de 2021, se encuentran pendiente de pagos de las ministraciones por subsidio para gasto de operación, correspondientes a los meses de enero y febrero y marzo de 2021, quedando pendiente el pago por parte de la Secretaria de Hacienda del Estado de Sonora:

Sistema Estatal de Evaluación
Análisis Programático-Presupuestal
**INSTITUTO SONORENSE DE TRANSPARENCIA ACCESO A LA INFORMACIÓN PÚBLICA Y
PROTECCIÓN DE DATOS PERSONALES**

Al 31 de marzo de 2021
(PESOS)

TRIMESTRE I-2021

 INSTITUTO SONORENSE DE TRANSPARENCIA ACCESO A LA INFORMACION PUBLICA Y PROTECCION DE DATOS PERSONALES				
SUBSIDIOS PARA GASTO DE OPERACIÓN 2021/CUENTAS POR COBRAR				
ORDEN DE PAGO	LINK	DESCRIPCIÓN	IMPORTE	STATUS
190000492	http://www	PRIMERA QUINCENA DE ENERO 2021	747,838.00	PAGADURIA
190000493	http://www	SEGUNDA QUINCENA DE ENERO 2021	747,838.00	PAGADURIA
1900002100	http://www	PRIMERA QUINCENA DE FEBRERO 2021	747,838.00	PAGADURIA
1900002102	http://www	SEGUNDA QUINCENA DE FEBRERO 2021	747,838.00	PAGADURIA
1900004167	http://www	PRIMERA QUINCENA DE MARZO 2021	747,838.00	PAGADURIA
1900004168	http://www	SEGUNDA QUINCENA DE MARZO 2021	747,838.00	PAGADURIA
			4,487,028.00	

Todo lo antes descrito, se turna a sesión de pleno para su aprobación correspondiente al primer trimestre 2021.

ELABORÓ:



LIC. LIZBETH GONZÁLEZ BUSTAMANTE
DIRECTORA GENERAL DE
ADMINISTRACIÓN

AUTORIZÓ:



LIC. FRANCISCO CUEVAS SÁENZ
COMISIONADO PRESIDENTE