



**“2021: Año de las Trabajadoras y Trabajadores de la Salud”**

**OFICIO ISTAI-406/2021**

Asunto: Tercer informe trimestral 2021

Hermosillo, Sonora, 13 de octubre del 2021

**MTRO. OMAR FRANCISCO DEL VALLE COLOSIO  
SECRETARIO DE HACIENDA  
P R E S E N T E.-**

En atención a Oficio No. **SH-1690/2021**, Adjunto al presente la entrega del **Tercer Informe Trimestral 2021**, en forma impresa, así como también hago entrega de un disco compacto con los archivos electrónicos que la integran y se efectúa el envío de la misma al correo electrónico: [evaluación@haciendaegresos-sonora-gob.mx](mailto:evaluación@haciendaegresos-sonora-gob.mx).

Sin otro particular, agradezco de antemano la atención que se sirva brindar al presente



**A T E N T A M E N T E:**

**LIC. FRANCISCO CUEVAS SÁENZ**  
Comisionado presidente del ISTAI

C.c.p. Lic. Yolanda Gutiérrez, Contralor Interno ISTAI  
C.c.p. Archivo.



**13 OCT 2021**

**ALEJANDRINA ESTRADA  
RECIBIDO**

**SECRETARIA DE HACIENDA  
SUBSECRETARIA DE MERCADOS  
RECIBIDO  
13 OCT. 2021  
DIRECCION GENERAL DE PLANEACION  
Y EVALUACION**

ACUSE



**"2021: Año de las Trabajadoras y Trabajadores de la Salud"**

**OFICIO ISTAI-406/2021**

Asunto: Tercer informe trimestral 2021

Hermosillo, Sonora, 13 de octubre del 2021

**MTRO. OMAR FRANCISCO DEL VALLE COLOSIO  
SECRETARIO DE HACIENDA  
P R E S E N T E.-**

En atención a Oficio No. **SH-1690/2021**, Adjunto al presente la entrega del **Tercer Informe Trimestral 2021**, en forma impresa, así como también hago entrega de un disco compacto con los archivos electrónicos que la integran y se efectúa el envío de la misma al correo electrónico: [evaluación@haciendaegresos-sonora-gob.mx](mailto:evaluación@haciendaegresos-sonora-gob.mx).

Sin otro particular, agradezco de antemano la atención que se sirva brindar al presente

**A T E N T A M E N T E:**

**LIC. FRANCISCO CUEVAS SÁENZ**

Comisionado presidente del ISTAI



C.c.p. Lic. Yolanda Gutiérrez; Contralor Interno ISTAI  
C.c.p. Archivo.



13 OCT 2021

ALEJANDRINA ESTRADA  
RECIBIDO

ACTIVO	2021	2020	PASIVO	2021	2020
<b>Activo Circulante</b>			<b>Pasivo Circulante</b>		
Efectivo y Equivalentes	6,622,409.15	5,469,710.33	Cuentas por Pagar a Corto Plazo	409,158.39	464,454.46
Derechos a Recibir Efectivo o Equivalentes	38,685.25	-	Documentos por Pagar a Corto Plazo	-	-
Derechos a Recibir Bienes o Servicios	-	-	Porción a Corto Plazo de la Deuda Pública a Largo Plazo	-	-
Inventarios	-	-	Títulos y Valores a Corto Plazo	-	-
Almacenes	-	-	Pasivos Diferidos a Corto Plazo	-	-
Estimación por Pérdida o Deterioro de Activos Circulantes	-	-	Fondos y Bienes de Terceros en Garantía y/o Administración a Corto Plazo	-	-
Otros Activos Circulantes	-	-	Provisiones a Corto Plazo	-	-
			Otros Pasivos a Corto Plazo	-	-
<b>Total de Activos Circulantes</b>	<b>6,661,094.40</b>	<b>5,469,710.33</b>	<b>Total de Pasivos Circulantes</b>	<b>409,158.39</b>	<b>464,454.46</b>
<b>Activo No Circulante</b>			<b>Pasivo No Circulante</b>		
Inversiones Financieras a Largo Plazo	-	-	Cuentas por Pagar a Largo Plazo	-	-
Derechos a Recibir Efectivo o Equivalentes a Largo Plazo	-	-	Documentos por Pagar a Largo Plazo	-	-
Bienes Inmuebles, Infraestructura y Construcciones en Proceso	-	-	Deuda Pública a Largo Plazo	-	-
Bienes Muebles	1,873,870.31	1,743,892.31	Pasivos Diferidos a Largo Plazo	-	-
Activos Intangibles	160,339.56	160,339.56	Fondos y Bienes de Terceros en Garantía y/o en Administración a Largo Plazo	-	-
Depreciación, Deterioro y Amortización Acumulada de Bienes	-	-	Provisiones a Largo Plazo	-	-
Activos Diferidos	-	-			
Estimación por Pérdida o Deterioro de Activos no Circulantes	-	-			
Otros Activos no Circulantes	-	-			
<b>Total de Activos No Circulantes</b>	<b>804,767.72</b>	<b>765,386.00</b>	<b>Total de Pasivos No Circulantes</b>	<b>-</b>	<b>-</b>
<b>Total de Activos</b>	<b>7,465,862.12</b>	<b>6,235,096.33</b>	<b>Total de Pasivo</b>	<b>409,158.39</b>	<b>464,454.46</b>
			Hacienda Pública/Patrimonio		
			<b>Hacienda Pública/Patrimonio Contribuido</b>	<b>293,875.32</b>	<b>293,875.32</b>
			Aportaciones	-	-
			Donaciones de Capital	293,875.32	293,875.32
			Actualización de la Hacienda Pública/Patrimonio		
			<b>Hacienda Pública/Patrimonio Generado</b>	<b>6,762,828.41</b>	<b>5,476,766.55</b>
			Resultados del Ejercicio (Ahorro/ Desahorro)	1,286,061.86	3,224,296.55
			Resultados de Ejercicios Anteriores	10,378,786.96	13,603,083.51
			Revaluos	-	-
			Reservas	-	-
			Rectificaciones de Resultados de Ejercicios Anteriores	4,902,020.41	4,902,020.41
			<b>Exceso o Insuficiencia en la Actualización de la Hacienda Pública/Patrimonio</b>	<b>-</b>	<b>-</b>
			Resultado por Posición Monetaria	-	-
			Resultado por Tenencia de Activos no Monetarios	-	-
			<b>Total Hacienda Pública/Patrimonio</b>	<b>7,056,703.73</b>	<b>5,770,641.87</b>
			<b>Total de Pasivo y Hacienda Pública/Patrimonio</b>	<b>7,465,862.12</b>	<b>6,235,096.33</b>

"Bajo protesta de decir verdad declaramos que los Estados Financieros y sus Notas, son razonablemente correctos y son responsabilidad del emisor"

LIC. LIZBETH SABINA GONZALEZ BUSTAMANTE  
DIRECTOR GENERAL DE ADMINISTRACION

LIC. FRANCISCO CUEVAS SAENZ  
COMISIONADO PRESIDENTE

Concepto (c)	2021	31 de diciembre de 2020	Concepto (c)	2021	31 de diciembre de 2020
<b>ACTIVO</b>			<b>PASIVO</b>		
<b>Activo Circulante</b>			<b>Pasivo Circulante</b>		
<b>a. Efectivo y Equivalentes (a=a1+a2+a3+a4+a5+a6+a7)</b>	6,622,409.15	5,469,710.33	<b>a. Cuentas por Pagar a Corto Plazo (a=a1+a2+a3+a4+a5+a6+a7+a8+a9)</b>	409,158.39	464,454.46
a1) Efectivo	40,000.00	-	a1) Servicios Personales por Pagar a Corto Plazo	-	-
a2) Bancos/Tesorería	-	-	a2) Proveedores por Pagar a Corto Plazo	21,360.38	329.90
a3) Bancos/Dependencias y Otros	2,925,829.04	1,915,858.45	a3) Contratistas por Obras Públicas por Pagar a Corto Plazo	-	-
a4) Inversiones Temporales (Hasta 3 meses)	3,656,580.11	3,553,851.88	a4) Participaciones y Aportaciones por Pagar a Corto Plazo	-	-
a5) Fondos con Afectación Específica	-	-	a5) Transferencias Otorgadas por Pagar a Corto Plazo	-	-
a6) Depósitos de Fondos de Terceros en Garantía y/o Administración	-	-	a6) Intereses, Comisiones y Otros Gastos de la Deuda Pública por Pagar a Corto Plazo	-	-
a7) Otros Efectivos y Equivalentes	-	-	a7) Retenciones y Contribuciones por Pagar a Corto Plazo	387,798.01	464,124.56
<b>b. Derechos a Recibir Efectivo o Equivalentes (b=b1+b2+b3+b4+b5+b6+b7)</b>	38,685.25	-	a8) Devoluciones de la Ley de Ingresos por Pagar a Corto Plazo	-	-
b1) Inversiones Financieras de Corto Plazo	-	-	a9) Otras Cuentas por Pagar a Corto Plazo	-	-
b2) Cuentas por Cobrar a Corto Plazo	-	-	<b>b. Documentos por Pagar a Corto Plazo (b=b1+b2+b3)</b>	-	-
b3) Deudores Diversos por Cobrar a Corto Plazo	38,685.25	-	b1) Documentos Comerciales por Pagar a Corto Plazo	-	-
b4) Ingresos por Recuperar a Corto Plazo	-	-	b2) Documentos con Contratistas por Obras Públicas por Pagar a Corto Plazo	-	-
b5) Deudores por Anticipos de la Tesorería a Corto Plazo	-	-	b3) Otros Documentos por Pagar a Corto Plazo	-	-
b6) Préstamos Otorgados a Corto Plazo	-	-	<b>c. Porción a Corto Plazo de la Deuda Pública a Largo Plazo (c=c1+c2)</b>	-	-
b7) Otros Derechos a Recibir Efectivo o Equivalentes a Corto Plazo	-	-	c1) Porción a Corto Plazo de la Deuda Pública	-	-
<b>c. Derechos a Recibir Bienes o Servicios (c=c1+c2+c3+c4+c5)</b>	-	-	c2) Porción a Corto Plazo de Arrendamiento Financiero	-	-
c1) Anticipo a Proveedores por Adquisición de Bienes y Prestación de Servicios a Corto Plazo	-	-	d. Títulos y Valores a Corto Plazo	-	-
c2) Anticipo a Proveedores por Adquisición de Bienes Inmuebles y Muebles a Corto Plazo	-	-	<b>e. Pasivos Diferidos a Corto Plazo (e=e1+e2+e3)</b>	-	-
c3) Anticipo a Proveedores por Adquisición de Bienes Intangibles a Corto Plazo	-	-	e1) Ingresos Cobrados por Adelantado a Corto Plazo	-	-
c4) Anticipo a Contratistas por Obras Públicas a Corto Plazo	-	-	e2) Intereses Cobrados por Adelantado a Corto Plazo	-	-
c5) Otros Derechos a Recibir Bienes o Servicios a Corto Plazo	-	-	e3) Otros Pasivos Diferidos a Corto Plazo	-	-
<b>d. Inventarios (d=d1+d2+d3+d4+d5)</b>	-	-	<b>f. Fondos y Bienes de Terceros en Garantía y/o Administración a Corto Plazo (f=f1+f2+f3+f4+f5+f6)</b>	-	-
d1) Inventario de Mercancías para Venta	-	-	f1) Fondos en Garantía a Corto Plazo	-	-
d2) Inventario de Mercancías Terminadas	-	-	f2) Fondos en Administración a Corto Plazo	-	-
d3) Inventario de Mercancías en Proceso de Elaboración	-	-	f3) Fondos Contingentes a Corto Plazo	-	-
d4) Inventario de Materias Primas, Materiales y Suministros para Producción	-	-	f4) Fondos de Fideicomisos, Mandatos y Contratos Análogos a Corto Plazo	-	-
d5) Bienes en Tránsito	-	-	f5) Otros Fondos de Terceros en Garantía y/o Administración a Corto Plazo	-	-
e. Almacenes	-	-	f6) Valores y Bienes en Garantía a Corto Plazo	-	-
<b>f. Estimación por Pérdida o Deterioro de Activos Circulantes (f=f1+f2)</b>	-	-	<b>g. Provisiones a Corto Plazo (g=g1+g2+g3)</b>	-	-
f1) Estimaciones para Cuentas Incobrables por Derechos a Recibir Efectivo o Equivalentes	-	-	g1) Provisión para Demandas y Juicios a Corto Plazo	-	-
f2) Estimación por Deterioro de Inventarios	-	-	g2) Provisión para Contingencias a Corto Plazo	-	-
<b>g. Otros Activos Circulantes (g=g1+g2+g3+g4)</b>	-	-	g3) Otras Provisiones a Corto Plazo	-	-
g1) Valores en Garantía	-	-	<b>h. Otros Pasivos a Corto Plazo (h=h1+h2+h3)</b>	-	-
g2) Bienes en Garantía (excluye depósitos de fondos)	-	-	h1) Ingresos por Clasificar	-	-
g3) Bienes Derivados de Embargos, Decomisos, Aseguramientos y Dación en Pago	-	-	h2) Recaudación por Participar	-	-
g4) Adquisición con Fondos de Terceros	-	-	h3) Otros Pasivos Circulantes	-	-
<b>IA. Total de Activos Circulantes (IA = a + b + c + d + e + f + g)</b>	6,661,094.40	5,469,710.33	<b>IIA. Total de Pasivos Circulantes (IIA = a + b + c + d + e + f + g + h)</b>	409,158.39	464,454.46



(PESOS)

Concepto (c)	2021	31 de diciembre de 2020	Concepto (c)	2021	31 de diciembre de 2020
<b>Activo No Circulante</b>			<b>Pasivo No Circulante</b>		
a. Inversiones Financieras a Largo Plazo	-	-	a. Cuentas por Pagar a Largo Plazo	-	-
b. Derechos a Recibir Efectivo o Equivalentes a Largo Plazo	-	-	b. Documentos por Pagar a Largo Plazo	-	-
c. Bienes Inmuebles, Infraestructura y Construcciones en Proceso	-	-	c. Deuda Pública a Largo Plazo	-	-
d. Bienes Muebles	1,873,870.31	1,743,892.31	d. Pasivos Diferidos a Largo Plazo	-	-
e. Activos Intangibles	160,339.56	160,339.56	e. Fondos y Bienes de Terceros en Garantía y/o en Administración a Largo Plazo	-	-
f. Depreciación, Deterioro y Amortización Acumulada de Bienes	1,229,442.15	1,138,845.87	f. Provisiones a Largo Plazo	-	-
g. Activos Diferidos	-	-			
h. Estimación por Pérdida o Deterioro de Activos no Circulantes	-	-	<b>IIB. Total de Pasivos No Circulantes (IIB=a + b + c + d + e + f)</b>	-	-
i. Otros Activos no Circulantes	-	-			
<b>IB. Total de Activos No Circulantes (IB = a + b + c + d + e + f + g + h + i)</b>	<b>804,767.72</b>	<b>765,386.00</b>	<b>II. Total del Pasivo (II = IIA + IIB)</b>	<b>409,158.39</b>	<b>464,454.46</b>
			<b>HACIENDA PÚBLICA/PATRIMONIO</b>		
<b>I. Total del Activo (I = IA + IB)</b>	<b>7,465,862.12</b>	<b>6,235,096.33</b>	<b>IIIA. Hacienda Pública/Patrimonio Contribuido (IIIA =a +b+c)</b>	<b>293,875.32</b>	<b>293,875.32</b>
			a. Aportaciones	-	-
			b. Donaciones de Capital	293,875.32	293,875.32
			c. Actualización de la Hacienda Pública/Patrimonio	-	-
			<b>IIIB. Hacienda Pública/Patrimonio Generado (IIIB = a + b + c + d + e)</b>	<b>6,762,828.41</b>	<b>5,476,766.55</b>
			a. Resultados del Ejercicio (Ahorro/ Desahorro)	1,286,061.86	3,224,296.55
			b. Resultados de Ejercicios Anteriores	10,378,786.96	13,603,083.51
			c. Revalúos	-	-
			d. Reservas	-	-
			e. Rectificaciones de Resultados de Ejercicios Anteriores	4,902,020.41	4,902,020.41
			<b>IIIC. Exceso o Insuficiencia en la Actualización de la Hacienda Pública/Patrimonio (IIIC=a+b)</b>	-	-
			a. Resultado por Posición Monetaria	-	-
			b. Resultado por Tenencia de Activos no Monetarios	-	-
			<b>III. Total Hacienda Pública/Patrimonio (III = IIIA + IIIB + IIIC)</b>	<b>7,056,703.73</b>	<b>5,770,641.87</b>
			<b>IV. Total del Pasivo y Hacienda Pública/Patrimonio (IV =II+III)</b>	<b>7,465,862.12</b>	<b>6,235,096.33</b>

LIC. LIZBETH SABINA GONZALEZ BUSTAMANTE  
DIRECTOR GENERAL DE ADMINISTRACION

LIC. FRANCISCO CUEVAS SAENZ  
COMISIONADO PRESIDENTE



	2021	2020
<b>INGRESOS Y OTROS BENEFICIOS</b>		
<b>Ingresos de Gestión</b>	<b>102,728.23</b>	<b>143,724.78</b>
Impuestos	-	-
Cuotas y Aportaciones de Seguridad Social	-	-
Contribuciones de Mejoras	-	-
Derechos	-	-
Productos	102,728.23	143,724.78
Aprovechamientos	-	-
Ingresos por Venta de Bienes y Prestación de Servicios	-	-
<b>Participaciones, Aportaciones, Convenios, Incentivos Derivados de la Colaboración Fiscal, Fondos Distintos de Aportaciones, Transferencias, Asignaciones, Subsidios y Subvenciones, y Pensiones y Jubilaciones</b>	<b>23,333,798.36</b>	<b>18,773,716.03</b>
Participaciones, Aportaciones, Convenios, Incentivos Derivados de la Colaboración Fiscal y Fondos Distintos de Aportaciones	-	-
Transferencias, Asignaciones, Subsidios y Subvenciones, y Pensiones y Jubilaciones	23,333,798.36	18,773,716.03
<b>Otros Ingresos y Beneficios</b>	<b>-</b>	<b>-</b>
Ingresos Financieros	-	-
Incremento por Variación de Inventarios	-	-
Disminución del Exceso de Estimaciones por Pérdida o Deterioro u Obsolescencia	-	-
Disminución del Exceso de Provisiones	-	-
Otros Ingresos y Beneficios Varios	-	-
<b>Total de Ingresos y Otros Beneficios</b>	<b>23,436,526.59</b>	<b>18,917,440.81</b>
<b>GASTOS Y OTRAS PÉRDIDAS</b>		
<b>Gastos de Funcionamiento</b>	<b>22,059,868.45</b>	<b>22,319,306.24</b>
Servicios Personales	16,352,435.54	17,131,071.72
Materiales y Suministros	582,259.14	331,629.03
Servicios Generales	5,125,173.77	4,856,605.49
<b>Transferencias, Asignaciones, Subsidios y Otras Ayudas</b>	<b>-</b>	<b>-</b>
Transferencias Internas y Asignaciones al Sector Público	-	-
Transferencias al Resto del Sector Público	-	-
Subsidios y Subvenciones	-	-
Ayudas Sociales	-	-
Pensiones y Jubilaciones	-	-
Transferencias a Fideicomisos, Mandatos y Contratos Análogos	-	-
Transferencias a la Seguridad Social	-	-
Donativos	-	-
Transferencias al Exterior	-	-
<b>Participaciones y Aportaciones</b>	<b>-</b>	<b>-</b>
Participaciones	-	-
Aportaciones	-	-
Convenios	-	-
<b>Intereses, Comisiones y Otros Gastos de la Deuda Pública</b>	<b>-</b>	<b>-</b>
Intereses de la Deuda Pública	-	-
Comisiones de la Deuda Pública	-	-
Gastos de la Deuda Pública	-	-
Costo por Coberturas	-	-
Apoyos Financieros	-	-
<b>Otros Gastos y Pérdidas Extraordinarias</b>	<b>90,596.28</b>	<b>93,749.82</b>
Estimaciones, Depreciaciones, Deterioros, Obsolescencia y Amortizaciones	90,596.28	93,749.82
Provisiones	-	-
Disminución de Inventarios	-	-
Aumento por Insuficiencia de Estimaciones por Pérdida o Deterioro u Obsolescencia	-	-
Aumento por Insuficiencia de Provisiones	-	-
Otros Gastos	-	-
<b>Inversión Pública</b>	<b>-</b>	<b>-</b>
Inversión Pública no Capitalizable	-	-
<b>Total de Gastos y Otras Pérdidas</b>	<b>22,150,464.73</b>	<b>22,413,056.06</b>
<b>Resultados del Ejercicio (Ahorro/Desahorro)</b>	<b>1,286,061.86 -</b>	<b>3,495,615.25</b>



Bajo protesta de decir verdad declaramos que los Estados Financieros y sus Notas, son razonablemente correctos y son responsabilidad del emisor

LIC. LIZBETH SABINA GONZÁLEZ BUSTAMANTE  
 DIRECTOR GENERAL DE ADMINISTRACION

LIC. FRANCISCO CUEVAS SAENZ  
 COMISIONADO PRESIDENTE

Instituto Sonorense de Transparencia, Acceso a la Información Pública y Protección de Datos Personales					ETCA-I-04
Estado de Variación en la Hacienda Pública					
Del 01 de Enero al 30 de Septiembre de 2021					TRIMESTRE:III-2021
Concepto	Hacienda Pública / Patrimonio Contribuido	Hacienda Pública / Patrimonio Generado de Ejercicios Anteriores	Hacienda Pública / Patrimonio Generado del Ejercicio	Exceso o Insuficiencia en la Actualización de la Hacienda Pública / Patrimonio	Total
Hacienda Pública / Patrimonio Contribuido Neto de 2020	293,875.32				293,875.32
Aportaciones					-
Donaciones de Capital	293,875.32				293,875.32
Actualización de la Hacienda Pública/Patrimonio					-
Hacienda Pública / Patrimonio Generado Neto de 2020		8,701,063.10	3,224,296.55		5,476,766.55
Resultados del Ejercicio (Ahorro/Desahorro)			3,224,296.55		3,224,296.55
Resultados de Ejercicios Anteriores		13,603,083.51			13,603,083.51
Revalúos					-
Reservas					-
Rectificaciones de Resultados de Ejercicios Anteriores		4,902,020.41			4,902,020.41
Exceso o Insuficiencia en la Actualización de la Hacienda Pública / Patrimonio Neto de 2020					-
Resultado por Posición Monetaria					-
Resultado por Tenencia de Activos no Monetarios					-
Hacienda Pública / Patrimonio Neto Final de 2020	293,875.32	8,701,063.10	3,224,296.55		5,770,641.87
Cambios en la Hacienda Pública / Patrimonio Contribuido Neto de 2021					-
Aportaciones					-
Donaciones de Capital					-
Actualización de la Hacienda Pública/Patrimonio					-
Variaciones de la Hacienda Pública / Patrimonio Generado Neto de 2021		3,224,296.55	4,510,358.41		1,286,061.86
Resultados del Ejercicio (Ahorro/Desahorro)			1,286,061.86		1,286,061.86
Resultados de Ejercicios Anteriores		3,224,296.55	3,224,296.55		-
Revalúos					-
Reservas					-
Rectificaciones de Resultados de Ejercicios Anteriores					-
Cambios en el Exceso o Insuficiencia en la Actualización de la Hacienda Pública / Patrimonio Neto de 2021					-
Resultado por Posición Monetaria					-
Resultado por Tenencia de Activos no Monetarios					-
Hacienda Pública / Patrimonio Neto Final de 2021	293,875.32	5,476,766.55	1,286,061.86		7,056,703.73

LIC. LIZBETH SABINA GONZALEZ BUSTAMANTE  
DIRECTOR GENERAL DE ADMINISTRACION

LIC. FRANCISCO CUEVAS SAENZ

Instituto Sonorense de Transparencia, Acceso a la Información Pública y Protección de Datos Personales  
 Estado de Cambios en la Situación Financiera  
 Del 01 de Enero al 30 de Septiembre de 2021

ETCA-I-05  
 TRIMESTRE:III-2021

	Origen	Aplicación
<b>Activo</b>	<b>90,596.28</b>	<b>1,321,362.07</b>
<b>Activo Circulante</b>	<b>0.00</b>	<b>1,191,384.07</b>
Efectivo y Equivalentes		1,152,698.82
Derechos a Recibir Efectivo o Equivalentes		38,685.25
Derechos a Recibir Bienes o Servicios		
Inventario		
Almacenes		
Estimación por Pérdida o Deterioro de Activos Circulantes		
Otros Activos Circulantes		
<b>Activo No Circulante</b>	<b>90,596.28</b>	<b>129,978.00</b>
Inversiones Financieras a Largo Plazo		
Derechos a Recibir Efectivo o Equivalentes a Largo Plazo		
Bienes Inmuebles, Infraestructura y Construcciones en Proceso		129,978.00
Bienes Muebles		
Activos Intangibles		
Depreciación, Deterioro y Amortización Acumulada de Bienes	90,596.28	
Activos Diferidos		
Estimación por Pérdida o Deterioro de Activos no Circulantes		
Otros Activos no Circulantes		
<b>Pasivo</b>	<b>0.00</b>	<b>55,296.07</b>
<b>Pasivo Circulante</b>	<b>0.00</b>	<b>55,296.07</b>
Cuentas por Pagar a Corto Plazo		55,296.07
Documentos por Pagar a Corto Plazo		
Porción a Corto Plazo de la Deuda Pública a Largo Plazo		
Títulos y Valores a Corto Plazo		
Pasivos Diferidos a Corto Plazo		
Fondos y Bienes de Terceros en Garantía y/o Administración a Corto Plazo		
Provisiones a Corto Plazo		
Otros Pasivos a Corto Plazo		
<b>Pasivo No Circulante</b>	<b>0.00</b>	<b>0.00</b>
Cuentas por Pagar a Largo Plazo		
Documentos por Pagar a Largo Plazo		
Deuda Pública a Largo Plazo		
Pasivos Diferidos a Largo Plazo		
Fondos y Bienes de Terceros en Garantía y/o en Administración a Largo Plazo		
Provisiones a Largo Plazo		
<b>HACIENDA PUBLICA/PATRIMONIO</b>	<b>1,286,061.86</b>	<b>0.00</b>
<b>Hacienda Pública/Patrimonio Contribuido</b>	<b>0.00</b>	<b>0.00</b>
Aportaciones		
Donaciones de Capital		
Actualización de la Hacienda Pública/Patrimonio		
<b>Hacienda Pública/Patrimonio Generado</b>	<b>1,286,061.86</b>	<b>0.00</b>
Resultados del Ejercicio (Ahorro/ Desahorro)	1,286,061.86	
Resultados de Ejercicios Anteriores		
Revalúos		
Reservas		
Rectificaciones de Resultados de Ejercicios Anteriores		
<b>Excesos o Insuficiencia en la Actualización de la Hacienda Pública/Patrimonio</b>	<b>0.00</b>	<b>0.00</b>
Resultado por Posición Monetaria		
Resultado por Tenencia de Activos no Monetarios		

Bajo protesta de decir verdad declaramos que los Estados Financieros y sus Notas, son razonablemente correctos y son responsabilidad del emisor

LIC. LIZBETH SABINA GONZALEZ BUSTAMANTE  
 DIRECTOR GENERAL DE ADMINISTRACION

LIC. FRANCISCO CUEVAS SAENZ  
 COMISIONADO PRESIDENTE





Instituto Sonorense de Transparencia, Acceso a la Información Pública y Protección de Datos Personales

Estado de Flujos de Efectivo

ETCA-I-06

al 30 de Septiembre de 2021

TRIMESTRE:III-2021

Concepto	2021	2020
<b>Flujos de Efectivo de las Actividades de Operación</b>		
<b>Origen</b>	23,436,526.59	18,917,440.81
Impuestos		
Cuotas y Aportaciones de Seguridad Social		
Contribuciones de mejoras		
Derechos		
Productos	102,728.23	143,724.78
Aprovechamientos		
Ingresos por Venta de Bienes y Prestación de Servicios		
Participaciones, Aportaciones, Convenios, Incentivos Derivados de la Colaboración Fiscal y Fondos Distintos de Aportaciones		
Transferencias, Asignaciones, Subsidios y Subvenciones, y Pensiones y Jubilaciones	23,333,798.36	18,773,716.03
Otros Orígenes de Operación		
<b>Aplicación</b>	22,153,849.77	22,409,745.97
Servicios Personales	16,352,435.54	17,131,071.72
Materiales y Suministros	582,259.14	331,629.03
Servicios Generales	5,125,173.77	4,856,605.49
Transferencias Internas y Asignaciones al Sector Público		
Transferencias al resto del Sector Público		
Subsidios y Subvenciones		
Ayudas Sociales		
Pensiones y Jubilaciones		
Transferencias a Fideicomisos, Mandatos y Contratos Análogos		
Transferencias a la Seguridad Social		
Donativos		
Transferencias al Exterior		
Participaciones		
Aportaciones		
Convenios	93,981.32	90,439.73
Otras Aplicaciones de Operación	1,282,676.82	-3,492,305.16
<b>Flujos Netos de Efectivo por Actividades de Operación</b>		
<b>Flujos de Efectivo de las Actividades de Inversión</b>	0.00	0.00
<b>Origen</b>		
Bienes Inmuebles, Infraestructura y Construcciones en Proceso		
Bienes Muebles		
Otros Orígenes de Inversión		
<b>Aplicación</b>	129,978.00	48,604.00
Bienes Inmuebles, Infraestructura y Construcciones en Proceso	129,978.00	48,604.00
Bienes Muebles		
Otras Aplicaciones de Inversión	-129,978.00	-48,604.00
<b>Flujos Netos de Efectivo por Actividades de Inversión</b>		
<b>Flujo de Efectivo de las Actividades de Financiamiento</b>	0.00	0.00
<b>Origen</b>		
Endeudamiento Neto	0.00	0.00
Interno	0.00	0.00
Externo	0.00	0.00
Otros Orígenes de Financiamiento	0.00	0.00
<b>Aplicación</b>	0.00	0.00
Servicios de la Deuda		
Interno		
Externo		
Otras Aplicaciones de Financiamiento	0.00	0.00
<b>Flujos netos de Efectivo por Actividades de Financiamiento</b>		
<b>Incremento/Disminución Neta en el Efectivo y Equivalentes al Efectivo</b>	1,152,698.82	-3,540,909.16
<b>Efectivo y Equivalentes al Efectivo al Inicio del Ejercicio</b>	5,469,710.33	8,532,292.04
<b>Efectivo y Equivalentes al Efectivo al Final del Ejercicio</b>	6,622,409.15	4,991,382.88



Bajo protesta de decir verdad declaramos que los Estados Financieros y sus Notas, son razonablemente correctos y son responsabilidad del emisor

LIC. LIZBETH SABINA GONZALEZ BUSTAMANTE  
DIRECTORA GENERAL DE ADMINISTRACION

LIC. FRANCISCO CUEVAS SAENZ  
COMISIONADO PRESIDENTE

**Instituto Sonorense de Transparencia, Acceso a la Información Pública y Protección de Datos Personales**  
**Estado Analítico del Activo** **ETCA-I-07**  
 Del 01 de Enero al 30 de Septiembre de 2021

**TRIMESTRE:III-2021**

Concepto	Saldo Inicial 1	Cargos del Periodo 2	Abonos del Periodo 3	Saldo Final 4 (1+2-3)	Variación del Periodo (4-1)
<b>ACTIVO</b>	6,235,096.33	37,338,408.52	36,107,642.73	7,465,862.12	1,230,765.79
<b>Activo Circulante</b>	<b>5,469,710.33</b>	<b>37,208,430.52</b>	<b>36,017,046.45</b>	<b>6,661,094.40</b>	<b>1,191,384.07</b>
Efectivo y Equivalentes	5,469,710.33	13,410,520.46	12,257,821.64	6,622,409.15	1,152,698.82
Derechos a Recibir Efectivo o Equivalentes		23,797,910.06	23,759,224.81	38,685.25	38,685.25
Derechos a Recibir Bienes o Servicios				0.00	0.00
Inventarios				0.00	0.00
Almacenes				0.00	0.00
Estimación por Pérdida o Deterioro de Activos Circulantes				0.00	0.00
Otros Activos Circulantes				0.00	0.00
<b>Activo No Circulante</b>	<b>765,386.00</b>	<b>129,978.00</b>	<b>90,596.28</b>	<b>804,767.72</b>	<b>39,381.72</b>
Inversiones Financieras a Largo Plazo				0.00	0.00
Derechos a Recibir Efectivo o Equivalentes a Largo Plazo				0.00	0.00
Bienes Inmuebles, Infraestructura y Construcciones en Proceso				0.00	0.00
Bienes Muebles	1,743,892.31	129,978.00		1,873,870.31	129,978.00
Activos Intangibles	160,339.56			160,339.56	0.00
Depreciación, Deterioro y Amortización Acumulada de Bienes	-1,138,845.87		90,596.28	-1,229,442.15	-90,596.28
Activos Diferidos				0.00	0.00
Estimación por Pérdida o Deterioro de Activos no Circulantes				0.00	0.00
Otros Activos no Circulantes				0.00	0.00

Bajo protesta de decir verdad declaramos que los Estados Financieros y sus Notas, son razonablemente correctos y son responsabilidad del emisor

LIC. LIZBETH SABINA GONZALEZ BUSTAMANTE  
 DIRECTOR GENERAL DE ADMINISTRACION

LIC. FRANCISCO CUEVAS SAENZ  
 COMISIONADO PRESIDENTE



Instituto Sonorense de Transparencia, Acceso a la Información Pública y Protección de Datos Personales

Estado Analítico de la Deuda y Otros Pasivos

ETCA-I-08

Del 01 de Enero al 30 de Septiembre de 2021

TRIMESTRE:III-2021

DENOMINACIÓN DE LAS DEUDAS	MONEDA DE CONTRATACIÓN	INSTITUCIÓN O PAÍS ACREEDOR	SALDO INICIAL DEL PERIODO	SALDO FINAL DEL PERIODO
<b>DEUDA PÚBLICA</b>				
<b>Corto Plazo</b>				
<b>Deuda Interna</b>			0.00	0.00
Instituciones de Crédito			0.00	0.00
Títulos y Valores				
Arrendamientos Financieros				
<b>Deuda Externa</b>			0.00	0.00
Organismos Financieros Internacionales			0.00	
Deuda Bilateral				
Títulos y Valores				
Arrendamientos Financieros				
<i>Subtotal Corto Plazo</i>			0.00	0.00
<b>Largo Plazo</b>				
<b>Deuda Interna</b>			0.00	0.00
Instituciones de Crédito				
Títulos y Valores				
Arrendamientos Financieros				
<b>Deuda Externa</b>			0.00	0.00
Organismos Financieros Internacionales				
Deuda Bilateral				
Títulos y Valores				
Arrendamientos Financieros				
<i>Subtotal Largo Plazo</i>			0.00	0.00
Otros Pasivos	PESO	MEXICO	464,454.46	409,158.39
<b>Total Deuda y Otros Pasivos</b>			<b>464,454.46</b>	<b>409,158.39</b>

Bajo protesta de decir verdad declaramos que los Estados Financieros y sus Notas, son razonablemente correctos y son responsabilidad del emisor

LIC. LIZBETH SABINA GONZALEZ BUSTAMANTE  
DIRECTOR GENERAL DE ADMINISTRACION

LIC. FRANCISCO CUEVAS SAENZ  
COMISIONADO PRESIDENTE



**Instituto Sonorense de Transparencia, Acceso a la Información Pública y Protección de Datos Personales**  
**Informe Analítico de la Deuda Pública y Otros Pasivos - LDF**  
**Del 01 de Enero al 30 de Septiembre de 2021**

ETCA-I-09

TRIMESTRE:III-2021

(PESOS)

Denominación de la Deuda Pública y Otros Pasivos (c)	Saldo al 31 de diciembre de 2020(d)	Disposiciones del Periodo (e)	Amortizaciones del Periodo (f)	Revaluaciones, Reclasificaciones y Otros Ajustes (g)	Saldo Final del Periodo (h) h=d+e-f+g	Pago de Intereses del Periodo (i)	Pago de Comisiones y demás costos asociados durante el Periodo (j)
<b>1. Deuda Pública (1=A+B)</b>							
<b>A. Corto Plazo (A=a1+a2+a3)</b>							
a1) Instituciones de Crédito							
a2) Títulos y Valores							
a3) Arrendamientos Financieros							
<b>B. Largo Plazo (B=b1+b2+b3)</b>							
b1) Instituciones de Crédito							
b2) Títulos y Valores							
b3) Arrendamientos Financieros							
<b>2. Otros Pasivos</b>	464,454.46				409,158.39		
<b>3. Total de la Deuda Pública y Otros Pasivos (3=1+2)</b>	464,454.46				409,158.39		
<b>4. Deuda Contingente 1 (informativo)</b>							
A. Deuda Contingente 1							
B. Deuda Contingente 2							
C. Deuda Contingente XX							
<b>5. Valor de Instrumentos Bono Cupón Cero 2 (Informativo)</b>							
A. Instrumento Bono Cupón Cero 1							
B. Instrumento Bono Cupón Cero 2							
C. Instrumento Bono Cupón Cero XX							

Se refiere a cualquier Financiamiento sin fuente o garantía de pago definida, que sea asumida de manera solidaria o subsidiaria por las Entidades Federativas con sus Municipios, organismos descentralizados y empresas de participación estatal mayoritaria y fideicomisos, locales o municipales, y por los Municipios con sus respectivos organismos descentralizados y empresas de participación municipal mayoritaria.  
 Se refiere al valor del Bono Cupón Cero que respalda el pago de los créditos asociados al mismo (Activo).

1

2

Obligaciones a Corto Plazo (k)	Monto Contratado (l)	Plazo Pactado (m)	Tasa de Interés (n)	Comisiones y Costos Relacionados (o)	Tasa Efectiva (p)
<b>6. Obligaciones a Corto Plazo (Informativo)</b>					
A. Crédito 1					
B. Crédito 2					
C. Crédito XX					



LIC. LIZBETH SABINA GONZALEZ BUSTAMANTE  
 DIRECTOR GENERAL DE ADMINISTRACION

LIC. FRANCISCO CUEVAS SAENZ  
 COMISIONADO PRESIDENTE

**Instituto Sonorense de Transparencia, Acceso a la Información Pública y Protección de Datos Personales**  
**Informe Analítico de Obligaciones Diferentes de Financiamientos – LDF**  
**Del 01 de Enero al 30 de Septiembre de 2021**

ETCA-I-10

TRIMESTRE:III-2021

(PESOS)

Denominación de las Obligaciones Diferentes de Financiamiento (c)	Fecha del Contrato (d)	Fecha de inicio de operación del proyecto (e)	Fecha de vencimiento (f)	Monto de la inversión pactado (g)	Plazo pactado (h)	Monto promedio mensual del pago de la contraprestación (i)	Monto promedio mensual del pago de la contraprestación correspondiente al pago de inversión (j)	Monto pagado de la inversión al XX de XXXXXX de 2021 (k)	Monto pagado de la inversión actualizado al XX de XXXXXX de 2021 (l)	Saldo pendiente por pagar de la inversión al XX de XXXXXX de 2021 (m = g – l)
<b>A. Asociaciones Público Privadas (APP's) (A=a+b+c+d)</b> a) APP 1 b) APP 2 c) APP 3 d) APP XX										
<b>B. Otros Instrumentos (B=a+b+c+d)</b> a) Otro Instrumento 1 b) Otro Instrumento 2 c) Otro Instrumento 3 d) Otro Instrumento XX										
<b>C. Total de Obligaciones Diferentes de Financiamiento (C=A+B)</b>										

NADA QUE MANIFESTAR EN ESTE APARTADO

\_\_\_\_\_  
 LIC. LIZBETH SABINA GONZALEZ BUSTAMANTE  
 DIRECTOR GENERAL DE ADMINISTRACION

\_\_\_\_\_  
 LIC. FRANCISCO CUEVAS SAENZ  
 COMISIONADO PRESIDENTE



Instituto Sonorense de Transparencia, Acceso a la Información Pública y Protección de Datos Personales  
Informe sobre Pasivos Contingentes  
al 30 de Septiembre de 2021

ETCA-I-11

TRIMESTRE:III-2021

A Corto Plazo

A Mediano Plazo

NADA QUE MANIFESTAR EN ESTE APARTADO

A Largo Plazo



Bajo protesta de decir verdad declaramos que los Estados Financieros y sus Notas, son razonablemente correctos y son responsabilidad del emisor

  
LIC. LIZBETH SABINA GONZALEZ BUSTAMANTE  
DIRECTOR GENERAL DE ADMINISTRACION

  
LIC. FRANCISCO CUEVAS SAENZ  
COMISIONADO PRESIDENTE

Sistema Estatal de Evaluación  
Notas a los Estados Financieros  
INSTITUTO SONORENSE DE TRANSPARENCIA, ACCESO A LA INFORMACION PÚBLICA  
Y PROTECCION DE DATOS PERSONALES  
Al 30 de Septiembre de 2021  
(PESOS)

TRIMESTRE III- 2021

Con el propósito de dar cumplimiento a los artículos 46 y 49 de la Ley General de Contabilidad Gubernamental, los entes públicos deberán acompañar notas a los estados financieros cuyos rubros así lo requieran teniendo presente los postulados de revelación suficiente e importancia relativa con la finalidad, que la información sea de mayor utilidad para los usuarios.

A continuación se presentan los tres tipos de notas que acompañan a los estados, a saber:

- a) Notas de desglose;
- b) Notas de memoria (cuentas de orden), y
- c) Notas de gestión administrativa

## 1. NOTAS DE DESGLOSE

### 1) NOTAS AL ESTADO DE SITUACION FINANCIERA

1. La cuenta de BANCOS se integra por la siguiente cuenta BBVA Bancomer. Cta. 0189095861 con saldo 2,925,829.04 En la misma institución financiera, se tiene un cuenta de INVERSION A LA VISTA por 3,656,580.11 Sumando estas cuentas el 99.39% del importe total de la cuenta EFECTIVO Y EQUIVALENTES.
2. La cuenta DERECHO A RECIBIR EFECTIVO O EQUIVALENTES se utilizó de conformidad a los lineamientos internos, que exigen su entera comprobación a más tardar al cierre del ejercicio, por lo que el saldo al 30 de Septiembre es 38,685.25. El saldo se compone de recursos por comprobar generados por viáticos, en su mayoría. No existen saldos por comprobar mayores a 3 meses.
3. El Instituto trabaja en edificio arrendado. El Mobiliario, en ejercicio 2013, integró el Catalogo de Bienes en cumplimiento a la normatividad aplicable de la Ley General de Contabilidad Gubernamental, en la cual la Unidad Responsable del Gasto determina bajo los Lineamientos establecidos el importe del total de inventario de Activos donado por el Congreso del Estado de Sonora, aquellos que por periodo de vida, costo, estado y tiempo de depreciación que resta; los activos que formaran parte del patrimonio del Instituto. Quedando al inicio de Enero 2021 en cuentas de Activo No Circulante la cantidad de \$765,386 incrementando por las adquisiciones de Enero a Septiembre en \$ 129,978 pesos, y disminuido por la depreciación, deterioro y amortización del mismo período en \$ 90,596.28; quedando un neto al 30 de Septiembre 2020 en \$804,768 integrándose como sigue:

<b>4. BIENES MUEBLES, INMUEBLES E INTANGIBLES:</b>	<b>804,768</b>
BIENES MUEBLES	1,873,870
MUEBLES DE OFICINA Y ESTANTERIA	556,888
EQUIPO DE CÓMPUTO Y TECNOLOGIAS DE LA INFOR.	1,169,165
OTROS MOBILIARIOS Y EQUIPOS DE ADMINISTRACION	44,488
MOBILIARIO Y EQUIPO EDUCACIONAL Y RECREATIVO	51,596
MAQUINARIA, OTROS EQUIPOS Y HERRAMIENTAS	51,733
ACTIVOS INTANGIBLES	160,340
SOFTWARE	160,340
DEPRECIACION ACUMULADA	- 1,229,442



**Sistema Estatal de Evaluación**  
**Notas a los Estados Financieros**  
**INSTITUTO SONORENSE DE TRANSPARENCIA, ACCESO A LA INFORMACION PÚBLICA**  
**Y PROTECCION DE DATOS PERSONALES**  
 Al 30 de Septiembre de 2021  
 (PESOS)

TRIMESTRE III- 2021

DEPRECIACION Y AMORTIZACION - 1,229,442

La depreciación acumulada de los Bienes Muebles e Inmuebles y la amortización del software a Septiembre 2021 suman \$1,229,442 de modo que se afecta el estado de actividades solo lo correspondiente de Enero a Septiembre por \$ 90,596, el efecto económico que representa el deterioro de dichos bienes.

## METODOS DE DEPRECIACION Y/O AMORTIZACION Y TASAS APLICADAS

DESCRIPCION	METODO	TASA DE DEPRECIACION / AMORTIZACION ANUAL
51101 MUEBLES DE OFICINA Y ESTANTERIAS	LINEA RECTA	10%
51501 EQUIPO DE COMPUTO Y TECNOLOGIAS DE LA INFORMACION	LINEA RECTA	33.33%
51901 OTROS MOBILIARIOS Y EQUIPOS DE ADMINISTRACION	LINEA RECTA	10%
MOBILIARIO Y EQUIPO EDUCACIONAL	LINEA RECTA	10%
MAQUINARIA, OTROS EQUIPOS Y HERRAMIENTAS	LINEA RECTA	10%
SOFTWARE	LINEA RECTA	Ver párrafos siguientes

## CRITERIOS APLICADOS.

Se aplican las Reglas de Registro y Valoración del Patrimonio, emitidas por el Consejo Nacional de Armonización Contable, específicamente las que consideran que los bienes cuyo costo de valor unitario sea menor a 70 umas, puede registrarse en el gasto, en lugar de registrarse como un activo.

En cuanto a la adquisición de software, además de la regla señalada en el párrafo que antecede, se toma en consideración el periodo de duración de las licencias del software, por lo que, independientemente del costo unitario, en los casos que la licencia sea por un periodo igual o menor a un año, se registra en la partida del gasto correspondiente, llevándose solo el registro de control del software que se trate.

5. La cuenta CUENTAS POR PAGAR se integra de:
- |   |      |
|---|------|
| \$ 409,158                              | 100% |
| Retenciones y contribuciones \$ 387,798 | 95%  |
| Proveedores \$ 21,360                   | 5%   |



Siendo este importe el 100% del total del Pasivo del Instituto, y representando su principal cuenta, las cantidades por retenciones de impuestos derivadas del pago de salarios, honorarios y arrendamientos. No existen saldos mayores a tres meses de antigüedad.

6. El instituto no cuenta con pasivos contingentes que informar a la fecha.



Sistema Estatal de Evaluación  
Notas a los Estados Financieros  
**INSTITUTO SONORENSE DE TRANSPARENCIA, ACCESO A LA INFORMACION PÚBLICA  
Y PROTECCION DE DATOS PERSONALES**  
Al 30 de Septiembre de 2021  
(PESOS)

TRIMESTRE III- 2021

**2) NOTAS AL ESTADO DE VARIACION EN LA HACIENDA PUBLICA / PATIMONIO**

7. Las Variaciones en el patrimonio se integran Unicamente por el resultado del Ejercicio Actual Manifestado en el Estado de Actividades (\$1,286,062); originando un efecto patrimonial a Septiembre 2021 por ese mismo importe.

**3) NOTAS AL ESTADO DE ACTIVIDADES**

8. Los ingresos se integran de la siguiente manera:

**Ingresos de la Gestión:**

**Transferencia, Asignaciones, Subsidios y Otras Ayudas** \$ 23,333,798

**Otros Ingresos:**

**Intereses Ganados**

102,728

**Suman los Ingresos:**

\$ 23,436,526



Los subsidios fueron recibidos de parte del Gobierno del Estado de Sonora y representan el 99.56% del total de ingresos.

Los intereses ganados son por la Inversión a la Vista.

9. Los gastos se integran de la siguiente manera:

Servicios Personales	16,352,436	74 %
Materiales y Suministros	582,259	2 %
Servicios Generales	5,125,174	23 %
Otros Gastos y Perdidas Extraordinarias	90,596	1 %
Suma de Gastos	22,150,465	100 %

El capítulo de Servicios Personales es el concepto de gastos al que le designa más presupuesto operativo, seguido de Servicios Generales, sumando entre los 2, el 97 % del presupuesto devengado. La partida específica con mayor presupuesto ejercido es Sueldos, con un importe pagado en esta partida al 30 de Septiembre es de \$ 5,338,118.

**4) NOTAS AL ESTADO DE FLUJOS DE EFECTIVO**

10. El análisis de los saldos inicial y final que figuran en la última parte del Estado de Flujo de Efectivo en la cuenta de efectivo y equivalentes es como sigue:

	Sep 2021	Sep 2020
Efectivo en Bancos – Dependencias		
Saldo al Inicio del Ejercicio	5,469,710	8,532,292
Saldo al final del Ejercicio	6,622,409	4,991,383
Incremento neto del Efectivo	1,152,699	-3,540,909

**Sistema Estatal de Evaluación**  
**Notas a los Estados Financieros**  
**INSTITUTO SONORENSE DE TRANSPARENCIA, ACCESO A LA INFORMACION PÚBLICA**  
**Y PROTECCION DE DATOS PERSONALES**  
**Al 30 de Septiembre de 2021**  
(PESOS)

TRIMESTRE III- 2021

11. Los flujos netos por actividades de operación del estado de flujos de efectivo y el Ahorro Neto del Ejercicio según el Estado de Actividades difieren por dos partidas en conciliación, siendo éstas, la Depreciación y Amortización de Activos, y Otros Orígenes de Operación, que no integran el Estado de Flujos de Efectivo, del modo siguiente:

Flujo Neto de Actividades de Operación	\$ 1,282,677
(-) Depreciación de Bienes	90,596
(+) Otras Aplicaciones de Operación	93,981
(=) Ahorro / Desahorro Estado de Actividades	\$ 1,286,062

Las Otras Aplicaciones de Operación son la suma de las diferencias en saldos contables iniciales y finales de las cuentas de balance que no repercuten en el resultado de Ahorro/Desahorro del Ejercicio, como Derechos a Recibir Efectivo o Equivalentes y las cuentas que integran las el pasivo no circulante.

## 2. NOTAS DE MEMORIA

### 5) CUENTAS PRESUPUESTARIAS

12. Las cuentas de orden presupuestarias al 30 de Septiembre, se integran como sigue:

CUENTAS DE INGRESOS	
Ingresos Estimados	\$ 46,878,082
Ingresos Modificados	\$ 46,878,082
Ingresos Devengados	\$ 23,436,527
Ingresos Recaudados	\$ 23,436,527
CUENTAS DE EGRESOS	
Gastos Aprobados	\$ 46,878,082
Gastos Modificados	\$ 46,878,082
Gastos Comprometidos	\$ 22,189,846
Gastos Devengados	\$ 22,189,846
Gastos Ejercidos	\$ 22,189,846
Gastos Pagados	\$ 22,189,846



#### CONCILIACION ENTRE INGRESOS PRESUPUESTARIOS Y CONTABLES:

Total de Ingresos Presupuestarios	\$23,436,527
Total de Ingresos Contables	\$23,436,527

No existen partidas en conciliación

#### CONCILIACION ENTRE EGRESOS PRESUPUESTARIOS Y CONTABLES:

**Sistema Estatal de Evaluación**  
**Notas a los Estados Financieros**  
**INSTITUTO SONORENSE DE TRANSPARENCIA, ACCESO A LA INFORMACION PÚBLICA**  
**Y PROTECCION DE DATOS PERSONALES**  
**Al 30 de Septiembre de 2021**  
**(PESOS)**

TRIMESTRE III- 2021

Total de Egresos Presupuestarios	\$ 22,189,846
(-) Egresos Presupuestarios no Contables	129,978
(+) Gasto Contable No Presupuestario	90,596
Total de Egresos Contables	\$ 22,150,465

Egresos presupuestarios no contables se integran solo de Adquisiciones de Bienes Muebles, en cuanto a los Gastos contables no presupuestarios, el total corresponde a la Depreciación y Amortización de Bienes.

### 3.- NOTAS DE GESTIÓN ADMINISTRATIVA



#### NOTAS DE GESTIÓN ADMINISTRATIVA

##### Introducción

1.- Los Estados Financieros del Instituto Sonorense de Transparencia, Acceso a la Información Pública y Protección de Datos Personales, proveen de información financiera a sus principales usuarios, la ciudadanía, a los administradores de la Secretaria de Hacienda que integran el Poder Ejecutivo del Gobierno del Estado, al H. Congreso del Estado de Sonora, a las Entidades Fiscalizadoras, entre otros. El objetivo del presente documento es la revelación del contexto y de los aspectos económicos financieros más relevantes que influyeron en las decisiones del periodo y que deberán ser considerados en la elaboración de los estados financieros para la mayor comprensión de los mismos. De esta manera se informa y explica la respuesta del Instituto a las condiciones relacionadas con la información financiera de cada periodo de gestión. Los Estados Financieros del Instituto, son elaborados por la Dirección General de Administración, formulados con sustento a las disposiciones legales, normas contables y presupuestales del Estado, a criterios de armonización que dicta la Ley General de Contabilidad Gubernamental y las Normas y Metodologías para la Emisión de la Información Financiera y con la Estructura de los Estados Financieros básicos emitidos por el Consejo Nacional de Armonización Contable (CONAC), siendo esta una fuente de información confiable, que facilita las tareas de evaluación y fiscalización del origen de los ingresos y del destino del gasto.

##### Panorama Económico y Financiero

2.- En lo que se refiere al entorno en el cual opera el Instituto, se logró un techo presupuestal para el ejercicio 2021 mismo que asciende a la cantidad de \$46,878,082 (Son: Cuarenta y Seis Millones Ochocientos Setenta y Ocho Mil Ochenta y Dos Pesos 00/100 m.n.).

##### Autorización e Historia.

###### a) Fecha de creación del ente.

El Instituto nace en Agosto de 2006 como una dirección interna del H. Congreso del Estado. Obtiene su autonomía en Diciembre de 2010, lo que posibilita al poder Legislativo para reformar la Ley de Acceso a la Información Pública del Estado de Sonora de modo que en Diciembre de 2011, el Instituto se convierte en un Garante de este derecho público de acuerdo a la publicación en el Boletín oficial No.51-VI, tomo CLXXXVIII del 26 de diciembre 2011. En 28 de Abril de 2016, se Publica en el Boletín Oficial No. 34, Sección II, la Ley 90.

**Sistema Estatal de Evaluación  
Notas a los Estados Financieros  
INSTITUTO SONORENSE DE TRANSPARENCIA, ACCESO A LA INFORMACION PÚBLICA  
Y PROTECCION DE DATOS PERSONALES  
Al 30 de Septiembre de 2021  
(PESOS)**

TRIMESTRE III- 2021

Esta ley abroga parcialmente la Ley de Acceso a la Información Pública y de Protección de Datos Personales del Estado de Sonora, publicada en el BO No. 16, Sección II, del 25 de Febrero de 2005.

### b) Principales cambios en su estructura

El 04 de Mayo de 2018 se actualiza la estructura del organigrama del Instituto para quedar como sigue:

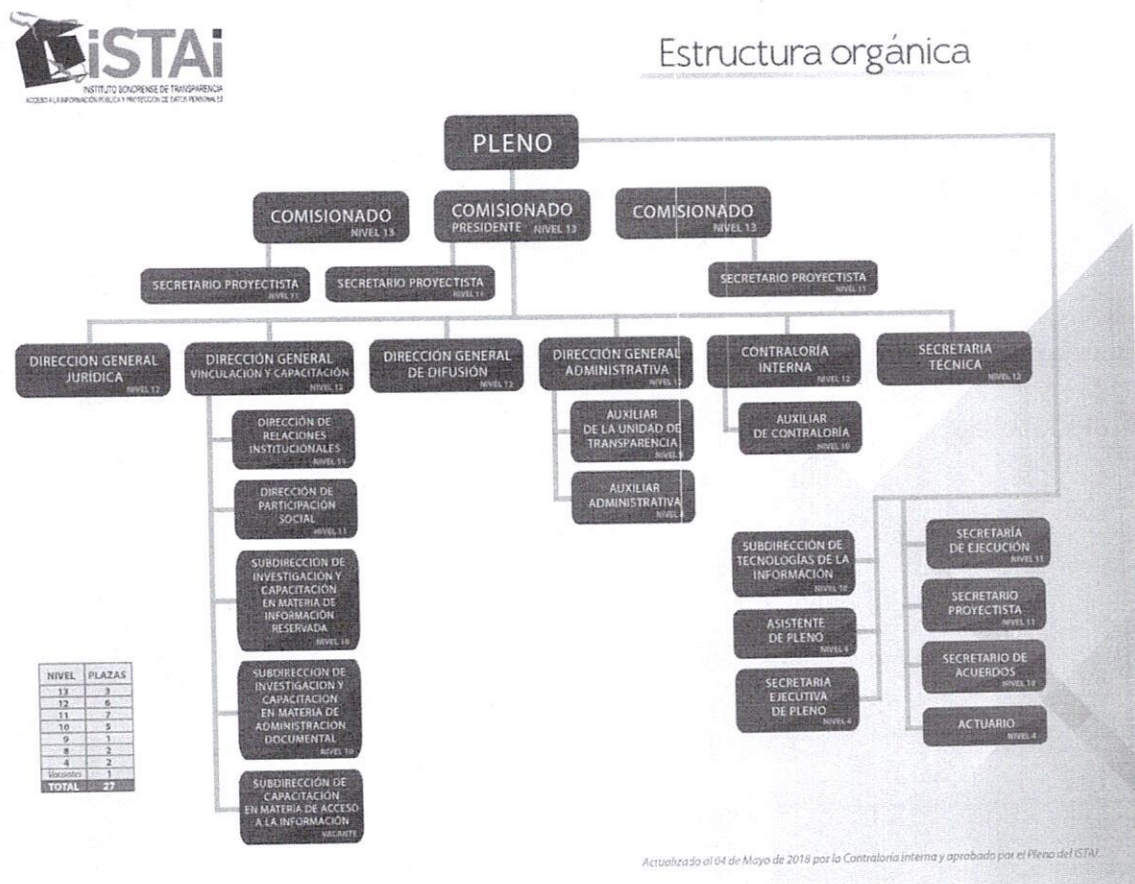

## Organización y Objeto Social

### a) Objeto Social

Garantizar el Derecho Humano de Acceso a la Información Pública en posesión de cualquier autoridad, entidad, órgano y organismo de los poderes Legislativo, Ejecutivo y Judicial, Ayuntamientos, Órganos Autónomos, Partidos Políticos, Instituciones de Educación Superior, Fideicomisos y Fondos Públicos, así como de cualquier persona física, moral o sindicato que reciba y ejerza recursos públicos o realice actos de autoridad en el estado y sus municipios.

### b) Principales Actividades

El Instituto Sonorense de Transparencia, Acceso a la Información Pública y Protección de Datos Personales (ISTAI), es un organismo autónomo especializado y garante; es decir, el encargado de procurar que los

Sistema Estatal de Evaluación  
Notas a los Estados Financieros  
**INSTITUTO SONORENSE DE TRANSPARENCIA, ACCESO A LA INFORMACION PÚBLICA  
Y PROTECCION DE DATOS PERSONALES**  
Al 30 de Septiembre de 2021  
(PESOS)

TRIMESTRE III- 2021

solicitantes reciban la información que requieren, conforme a las directrices de la Ley de Transparencia y Acceso a la Información Pública del Estado de Sonora.

El ISTAI es también la instancia que emite los lineamientos generales obligatorios para los sujetos obligados con respecto a la clasificación y difusión de la información pública, las formas de atención a las solicitudes de acceso a la misma, y su entrega a los particulares, así como su archivo.

De manera especial el ISTAI está comprometido con la creación, promoción y consolidación de una cultura cívica generalizada con relación al derecho de acceso a la información pública, el uso responsable de ésta y la capacitación de los servidores públicos en cumplimiento de su obligación en materia de transparencia y acceso a la información pública.

Desde el 26 de marzo del 2012, el Instituto asumió las facultades que hasta esa fecha tuvo el Tribunal Estatal Electoral y de Transparencia Informativa (hoy Tribunal Estatal Electoral), que desde el inicio del derecho de acceso en Sonora, en agosto del 2006, fue el encargado de dirimir jurídicamente toda controversia que se presentó entre un solicitante de información y el sujeto obligado de rendir cuentas.

Antes de esa fecha el ISTAI promovía la cultura de la transparencia y brindaba capacitación en la materia. En diciembre del 2010 el Instituto alcanzó la categoría de autónomo y, con ello, se dio la pauta para reformar la ley estatal de acceso y convertirlo en garante, lo cual ocurrió en diciembre del 2011, con un período de 90 días para tomar las atribuciones inherentes, mismos que se cumplieron precisamente el 26 de marzo de 2012.

#### Funciones:

Fortalecer relaciones con sujetos obligados, sociedad organizada e instituciones de transparencia informativa a fin de consolidar las acciones del Instituto de Transparencia Informativa.

Conocer y monitorear los avances en materia de acceso, clasificación y archivo de los sujetos obligados.

Establecer relaciones de colaboración y apoyo con la ciudadanía y los sujetos obligados.

Definir lineamientos en materia de acceso, clasificación y archivo de la información pública.

Capacitación continua a sujetos obligados en el cumplimiento de la obligación en materia de acceso y clasificación y archivo de conformidad con la Ley de Acceso a la Información y Lineamientos Generales.

Crear y difundir una cultura de la transparencia.

#### c) Ejercicio Fiscal.

Las cifras contenidas en los Estados Financieros y que se mencionan en estas notas se presentan al 30 de Junio de 2021.

#### d) Régimen Jurídico

- Constitución Política de los Estados Unidos Mexicanos.
- Ley General de Contabilidad Gubernamental.
- Constitución Política del Estado Libre y Soberano de Sonora.
- Ley Orgánica del Poder Ejecutivo del Estado de Sonora.
- Ley No. 38 del Instituto de Seguridad y Servicios Sociales de los Trabajadores del Estado de Sonora.
- Ley No. 40 de Planeación del Estado de Sonora.
- Ley No. 54 de Responsabilidades de los Servidores Públicos del Estado y de los Municipios.
- Ley No. 113 del Presupuesto de Egresos, Contabilidad Gubernamental y Gasto Público Estatal.



**Sistema Estatal de Evaluación  
Notas a los Estados Financieros  
INSTITUTO SONORENSE DE TRANSPARENCIA, ACCESO A LA INFORMACION PÚBLICA  
Y PROTECCION DE DATOS PERSONALES  
Al 30 de Septiembre de 2021  
(PESOS)**

TRIMESTRE III- 2021

- Ley No. 6 de Adquisiciones, Arrendamientos y Prestación de Servicios Relacionados con Bienes Muebles de la Administración Pública Estatal.
- Ley No. 90 de Transparencia y Acceso a la Información Pública del Estado de Sonora.
- Reglamento de la Ley del Presupuesto de Egresos, Contabilidad Gubernamental y Gasto Público Estatal.
- Decreto que Crea un Organismo Autónomo Denominado Instituto de Transparencia Informativa del Estado de Sonora

**e) Consideraciones fiscales del ente;**

Es un Organismo Público Autónomo del Estado de Sonora, con personalidad Jurídica y Patrimonio propios. Fiscalmente no es causante de Impuestos Sobre la Renta ni del Valor Agregado. Su única obligación fiscal es la retención y entero de los impuestos por el pago de Sueldos y Salarios y Servicios Profesionales y Arrendamientos a Personas Fiscales. En cuanto a obligaciones tributarias de carácter estatal, el Instituto es causante del Impuesto Sobre Remuneraciones al Trabajo Personal a partir del 1 de Enero de 2019.

**f) Estructura Organizacional Básica.**

El Manual del Instituto contempla los objetivos y las funciones de las distintas áreas que conforman la estructura orgánica del mismo. A la fecha de este informe ya ha sido aprobado por el Pleno, el Reglamento Interior y el Manual de Organización.

La Entidad cuenta con el Manual de Organización y De igual manera el Manual de Procedimientos y el Manual General de Contabilidad Gubernamental.

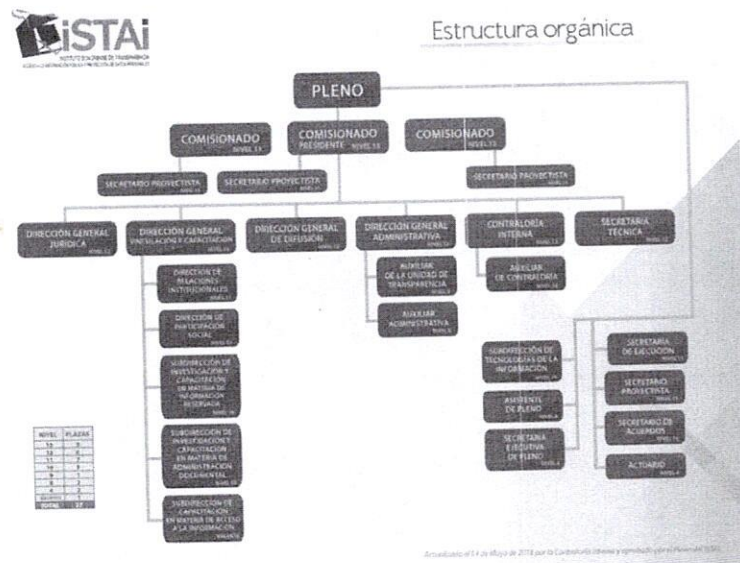

**g.- Fideicomisos, mandatos y análogos.**

No se cuenta con fideicomisos, mandatos o análogos

**Bases para la preparación de Estados Financieros.**

**Sistema Estatal de Evaluación**  
**Notas a los Estados Financieros**  
**INSTITUTO SONORENSE DE TRANSPARENCIA, ACCESO A LA INFORMACION PÚBLICA**  
**Y PROTECCION DE DATOS PERSONALES**  
 Al 30 de Septiembre de 2021  
 (PESOS)

TRIMESTRE III- 2021

a) Los estados financieros están preparados de acuerdo con principios básicos de contabilidad gubernamental derivados de la normatividad aplicable, mismos que la identifican y delimitan, y determinan las bases de evaluación y revelación de la información financiera; así mismo a criterios de armonización que dicta la Ley General de Contabilidad Gubernamental, emitidos por el Consejo Nacional de Armonización Contable; de igual forma aplicando, cuando a si se requiere diversas disposiciones estatales.

b) La base de medición utilizada en el registro de las operaciones para la elaboración de los Estados Financieros es a Costo histórico.

c) Postulados básicos de la Contabilidad gubernamental aprobados por la CONAC.

- Sustancia Económica
- Entes Públicos
- Existencia Permanente
- Revelación Suficiente
- Importancia Relativa
- Registro e Integración Presupuestaria
- Consolidación de la Información Financiera
- Devengo Contable
- Valuación
- Dualidad Económica
- Consistencia



Se han adoptado los postulados básicos publicados en la Ley General de Contabilidad Gubernamental.

#### 6.- Políticas de Contabilidad Significativas.

- a) En los presentes Estados Financieros no se aplica algún método para la actualización de los activos, pasivos y Hacienda Pública y/o Patrimonio.
- b) El Instituto no realizó operaciones en el extranjero.
- c) Los Estados financieros no presentan registros de reservas y provisiones
- d) Sistema y método de inventario y costo de lo vendido, no aplica

#### 7.- Posición en Moneda Extranjera y Protección por Riesgo Cambiario.

El Instituto no cuenta con operaciones en moneda extranjera, que representen algún riesgo cambiario.

#### 8.- Fideicomisos, mandatos y análogos.

El instituto no cuenta con fideicomisos, mandatos o análogos.

#### 10.-Reporte de Recaudación

Tipo de Recursos	Concepto	Ingresos Estimado	Ampliaciones y Reducciones	Ingresos Modificado	Ingresos Recaudado	% de Avance de la Recaudación:

**Sistema Estatal de Evaluación  
Notas a los Estados Financieros  
INSTITUTO SONORENSE DE TRANSPARENCIA, ACCESO A LA INFORMACION PÚBLICA  
Y PROTECCION DE DATOS PERSONALES  
Al 30 de Septiembre de 2021  
(PESOS)**

TRIMESTRE III- 2021

Recurso Estatal	Transferencias, Asignaciones, Subsidios y Otras Ayudas	46,878,082	0	46,878,082	23,436,526	50 %
Total		46,878,082	0	46,878,082	23,436,526	50 %

**11.- Proyección de Ingresos a Mediano Plazo**

Tipo de Recursos	Concepto	Ingresos Estimado	Ingresos Modificado	Ingresos Recaudado al 31/12/2021
Recurso Estatal	Transferencias, Asignaciones, Subsidios y Otras Ayudas	46,878,082	46,878,082	46,878,082
Total		46,878,082	46,878,082	46,878,085

**12.- Información sobre la Deuda y Reporte analítico de deuda**

El Instituto no tiene deudas relativas a instrumentos financieros.

**10.- Calificaciones otorgadas**

El Instituto no ha solicitado ninguna calificación crediticia, por lo tanto este punto no aplica a la Entidad.

**11.- Proceso de mejora.****a) Principales políticas de control interno**

En lo que respecta al Control Interno, el órgano interno de control practica auditorías a las diferentes direcciones del Instituto, a fin de estar monitoreando el cumplimiento de la normatividad aplicable así como del avance de metas.

**12.- Información por segmentos.**

No/Aplica.

**13.- Eventos posteriores al cierre.**

A la fecha de la elaboración de la presente no se no tiene eventos posteriores relevantes.

**14.- Partes relacionadas.**

No/Aplica.

**15.- Responsabilidad sobre la presentación razonable de la información contable.**

Los estados financieros emitidos por el Instituto contienen la leyenda: "Bajo protesta de decir verdad declaramos que los estados financieros y sus notas, son razonablemente correctos y son responsabilidad del emisor".

Estas notas forman parte integrante de los estados financieros.





Sistema Estatal de Evaluación  
Notas a los Estados Financieros  
INSTITUTO SONORENSE DE TRANSPARENCIA, ACCESO A LA INFORMACION PÚBLICA  
Y PROTECCION DE DATOS PERSONALES  
Al 30 de Septiembre de 2021  
(PESOS)

TRIMESTRE III- 2021



LIC. FRANCISCO CUEVAS SAENZ  
COMISIONADO PRESIDENTE



LIC. LIZBETH GONZALEZ BUSTAMANTE  
DIRECTORA GENERAL DE ADMINISTRACIÓN



Instituto Sonorense de Transparencia, Acceso a la Información Pública y Protección de Datos Personales ETCA-II-01

Estado Analítico de Ingresos

Del 01 de Enero al 30 de Septiembre de 2021

TRIMESTRE:III-2021

Rubros de Ingresos	Ingreso					Diferencia (6= 5 - 1)
	Estimado	Ampliaciones y Reducciones (+ ó -)	Modificado	Devengado	Recaudado	
	(1)	(2)	(3= 1 +2)	(4)	(5)	
Impuestos			0			0
Cuotas y Aportaciones de Seguridad Social	0	0	0	0	0	0
Contribuciones de Mejoras	0		0			0
Derechos	0		0			0
Productos	0		0	102,728	102,728	102,728
Aprovechamientos	0		0			0
Ingresos por Ventas de Bienes, Prestacion de Servicios y Otros Ingresos			0			0
Participaciones, Aportaciones, Convenios, Incentivos Derivados de la Colaboración Fiscal y Fondos Distintos de Aportaciones			0			0
Transferencias, Asignaciones, Subsidios y Subvenciones, y Pensiones y Jubilaciones	46,878,082	0	46,878,082	23,333,798	23,333,798	-23,544,284
Ingresos Derivados de Financiamientos			0			0
<b>Total</b>	<b>46,878,082</b>	<b>0</b>	<b>46,878,082</b>	<b>23,436,527</b>	<b>23,436,527</b>	<b>-23,441,555</b>
<b>Ingresos Excedentes</b>						



Instituto Sonorense de Transparencia, Acceso a la Información Pública y Protección de Datos Personales ETCA-II-01

Estado Analítico de Ingresos

Del 01 de Enero al 30 de Septiembre de 2021

TRIMESTRE:III-2021

Estado Analítico de Ingresos Por Fuente de Financiamiento	Ingreso					Diferencia (6= 5 - 1)
	Estimado	Ampliaciones y Reducciones (+ ó -)	Modificado	Devengado	Recaudado	
	(1)	(2)	(3= 1 +2)	(4)	(5)	
<b>Ingresos del Poder Ejecutivo Federal o Estatal y de los Municipios</b>	0	0	0	0	0	0
Impuestos	0	0	0	0	0	0
Cuotas y Aportaciones de Seguridad Social			0			0
Contribuciones de Mejoras			0			0
Derechos			0			0
Productos <sup>1</sup>			0			0
Aprovechamientos <sup>2</sup>			0			0
Participaciones, Aportaciones, Convenios, Incentivos Derivados de la Colaboración Fiscal y Fondos Distintos de Aportaciones			0			0
Transferencias, Asignaciones, Subsidios y Subvenciones, y Pensiones y Jubilaciones			0			0
<b>Ingresos De los Entes Públicos de los Poderes Legislativo y Judicial, de los Órganos Autonomos y del Sector Paraestatal o Paramunicipal, así como de las Empresas Productivas del Estado</b>	<b>46,878,082</b>	<b>0</b>	<b>46,878,082</b>	<b>23,436,527</b>	<b>23,436,527</b>	<b>-23,441,555</b>
Cuotas y Aportaciones de Seguridad Social	0		0			0
Productos <sup>1</sup>	0		0	102,728	102,728	102,728
Ingresos por ventas de Bienes, Prestación de Servicios y Otros Ingresos <sup>3</sup>	0		0			0
Transferencias, Asignaciones, Subsidios y Subvenciones, y Pensiones y Jubilaciones	46,878,082	0	46,878,082	23,333,798	23,333,798	-23,544,284
<b>Ingresos derivados de Financiamiento</b>	<b>0</b>	<b>0</b>	<b>0</b>	<b>0</b>	<b>0</b>	<b>0</b>
Ingresos Derivados de Financiamientos	0		0			0
<b>Total</b>	<b>46,878,082</b>	<b>0</b>	<b>46,878,082</b>	<b>23,436,527</b>	<b>23,436,527</b>	<b>-23,441,555</b>
					Ingresos Excedentes	

LIC. LIBBETH SABINA GONZALEZ BUSTAMANTE  
DIRECTOR GENERAL DE ADMINISTRACION

LIC. FRANCISCO CUEVAS SAENZ  
COMISIONADO PRESIDENTE

<sup>1</sup> Incluye intereses que generan las cuentas bancarias de los entes públicos en productos.

<sup>2</sup> Incluye donativos en efectivo del Poder Ejecutivo, entre otros aprovechamientos.

<sup>3</sup> Se refiere a los ingresos propios obtenidos por los Poderes Legislativo y Judicial, los Organos Autonomos y las entidades de la administración pública estatal y paramunicipal, por sus actividades diversas no inherentes a su operación que generan cursos y que no sean ingresos por venta de bienes o prestación de servicios, tales como donativos en efectivo, entre otros.



**Instituto Sonorense de Transparencia, Acceso a la Información Pública y Protección de Datos Personales**  
**Estado Analítico de Ingresos Detallado – LDF**  
**Del 01 de Enero al 30 de Septiembre de 2021**

ETCA-II-02

TRIMESTRE:III-2021

Concepto (c)	Ingreso					Diferencia (e)
	Estimado (d)	Ampliaciones/ (Reducciones)	Modificado	Devengado	Recaudado	
<b>Ingresos de Libre Disposición</b>						
A. Impuestos	-	-	-	-	-	-
B. Cuotas y Aportaciones de Seguridad Social	-	-	-	-	-	-
C. Contribuciones de Mejoras	-	-	-	-	-	-
D. Derechos	-	-	-	-	-	-
E. Productos	-	-	-	102,728	102,728	102,728.23
F. Aprovechamientos	-	-	-	-	-	-
G. Ingresos por Ventas de Bienes y Prestación de Servicios	-	-	-	-	-	-
H. Participaciones	-	-	-	-	-	-
(H=h1+h2+h3+h4+h5+h6+h7+h8+h9+h10+h11)						
h1) Fondo General de Participaciones	-	-	-	-	-	-
h2) Fondo de Fomento Municipal	-	-	-	-	-	-
h3) Fondo de Fiscalización y Recaudación	-	-	-	-	-	-
h4) Fondo de Compensación	-	-	-	-	-	-
h5) Fondo de Extracción de Hidrocarburos	-	-	-	-	-	-
h6) Impuesto Especial Sobre Producción y Servicios	-	-	-	-	-	-
h7) 0.136% de la Recaudación Federal Participable	-	-	-	-	-	-
h8) 3.17% Sobre Extracción de Petróleo	-	-	-	-	-	-
h9) Gasolinas y Diésel	-	-	-	-	-	-
h10) Fondo del Impuesto Sobre la Renta	-	-	-	-	-	-
h11) Fondo de Estabilización de los Ingresos de las Entidades Federativas	-	-	-	-	-	-
I. Incentivos Derivados de la Colaboración Fiscal (I=i1+i2+i3+i4+i5)	-	-	-	-	-	-
i1) Tenencia o Uso de Vehículos	-	-	-	-	-	-
i2) Fondo de Compensación ISAN	-	-	-	-	-	-
i3) Impuesto Sobre Automóviles Nuevos	-	-	-	-	-	-
i4) Fondo de Compensación de Repecos-Intermedios	-	-	-	-	-	-



**Instituto Sonorense de Transparencia, Acceso a la Información Pública y Protección de Datos Personales**  
**Estado Analítico de Ingresos Detallado – LDF**  
**Del 01 de Enero al 30 de Septiembre de 2021**

ETCA-II-02

TRIMESTRE:III-2021

Concepto (c)	Ingreso					Diferencia (e)
	Estimado (d)	Ampliaciones/ (Reducciones)	Modificado	Devengado	Recaudado	
i5) Otros Incentivos Económicos	-	-	-	-	-	-
J. Transferencias y Asignaciones	46,878,082	-	46,878,082.00	23,333,798	23,333,798	- 23,544,283.64
K. Convenios	-	-	-	-	-	-
k1) Otros Convenios y Subsidios	-	-	-	-	-	-
L. Otros Ingresos de Libre Disposición (L=I1+I2)	-	-	-	-	-	-
I1) Participaciones en Ingresos Locales	-	-	-	-	-	-
I2) Otros Ingresos de Libre Disposición	-	-	-	-	-	-
<b>I. Total de Ingresos de Libre Disposición</b> <b>(I=A+B+C+D+E+F+G+H+I+J+K+L)</b>	<b>46,878,082.00</b>	<b>-</b>	<b>46,878,082.00</b>	<b>23,436,526.59</b>	<b>23,436,526.59</b>	<b>- 23,441,555.41</b>
<b>Ingresos Excedentes de Ingresos de Libre Disposición</b>						
<b>Transferencias Federales Etiquetadas</b>						
A. Aportaciones (A=a1+a2+a3+a4+a5+a6+a7+a8)	-	-	-	-	-	-
a1) Fondo de Aportaciones para la Nómina Educativa y Gasto Operativo	-	-	-	-	-	-
a2) Fondo de Aportaciones para los Servicios de Salud	-	-	-	-	-	-
a3) Fondo de Aportaciones para la Infraestructura Social	-	-	-	-	-	-
a4) Fondo de Aportaciones para el Fortalecimiento de los Municipios y de las Demarcaciones Territoriales del Distrito Federal	-	-	-	-	-	-
a5) Fondo de Aportaciones Múltiples	-	-	-	-	-	-
a6) Fondo de Aportaciones para la Educación Tecnológica y de Adultos	-	-	-	-	-	-
a7) Fondo de Aportaciones para la Seguridad Pública de los Estados y del Distrito Federal	-	-	-	-	-	-
a8) Fondo de Aportaciones para el Fortalecimiento de las Entidades Federativas	-	-	-	-	-	-
B. Convenios (B=b1+b2+b3+b4)	-	-	-	-	-	-
b1) Convenios de Protección Social en Salud	-	-	-	-	-	-
b2) Convenios de Descentralización	-	-	-	-	-	-
b3) Convenios de Reasignación	-	-	-	-	-	-



**Instituto Sonorense de Transparencia, Acceso a la Información Pública y Protección de Datos Personales**  
**Estado Analítico de Ingresos Detallado – LDF**  
**Del 01 de Enero al 30 de Septiembre de 2021**

**ETCA-II-02**

**TRIMESTRE:III-2021**

Concepto (c)	Ingreso					Diferencia (e)
	Estimado (d)	Ampliaciones/ (Reducciones)	Modificado	Devengado	Recaudado	
b4) Otros Convenios y Subsidios	-		-			-
C. Fondos Distintos de Aportaciones (C=c1+c2)	-	-	-	-	-	-
c1) Fondo para Entidades Federativas y Municipios Productores de Hidrocarburos	-	-	-	-	-	-
c2) Fondo Minero	-	-	-	-	-	-
D. Transferencias, Asignaciones, Subsidios y Subvenciones, y Pensiones y Jubilaciones	-	-	-	-	-	-
E. Otras Transferencias Federales Etiquetadas	-	-	-	-	-	-
<b>II. Total de Transferencias Federales Etiquetadas (II = A + B + C + D + E)</b>	-	-	-	-	-	-
<b>III. Ingresos Derivados de Financiamientos (III = A)</b>	-	-	-	-	-	-
A. Ingresos Derivados de Financiamientos	-	-	-	-	-	-
<b>IV. Total de Ingresos (IV = I + II + III)</b>	<b>46,878,082.00</b>	-	<b>46,878,082.00</b>	<b>23,436,526.59</b>	<b>23,436,526.59</b>	<b>23,441,555.41</b>
<b>Datos Informativos</b>						
1. Ingresos Derivados de Financiamientos con Fuente de Pago de Ingresos de Libre Disposición	-	-	-	-	-	-
2. Ingresos Derivados de Financiamientos con Fuente de Pago de Transferencias Federales Etiquetadas	-	-	-	-	-	-
3. Ingresos Derivados de Financiamientos (3 = 1 + 2)	-	-	-	-	-	-

\_\_\_\_\_  
 LIC. LIZBETH SABINA GONZALEZ BUSTAMANTE  
 DIRECTOR GENERAL DE ADMINISTRACION

\_\_\_\_\_  
 LIC. FRANCISCO CUEVAS SAENZ  
 COMISIONADO PRESIDENTE



**Instituto Sonorense de Transparencia, Acceso a la Información Pública y Protección de Datos Personales**  
**Conciliación entre los Ingresos Presupuestarios y Contables** **ETCA-II-03**  
 al 30 de Septiembre de 2021 **TRIMESTRE:III-2021**

<b>1. Total de Ingresos Presupuestarios</b>		<b>23,436,526.59</b>
<b>2. Mas Ingresos contables No Presupuestarios</b>		<b>0.00</b>
Ingresos Financieros Incremento por Variación de Inventarios Disminución del Exceso de Estimaciones por Pérdida o Deterioro u Obsolescencia Disminución del Exceso de Provisiones Otros Ingresos y Beneficios Varios Otros Ingresos Contables No Presupuestarios		
<b>3. Menos Ingresos Presupuestarios No Contables</b>		<b>0.00</b>
Aprovechamientos Patrimoniales Ingresos Derivados de Financiamientos Otros Ingresos Presupuestarios No Contables		
<b>4. Total de Ingresos Contables (4= 1 + 2 - 3)</b>		<b>23,436,526.59</b>

1. Se deberán incluir los Ingresos Contables No Presupuestarios que no se regularizaron presupuestariamente durante el ejercicio
2. Los Ingresos Financieros y otros ingresos se regularizarán presupuestariamente de acuerdo a la legislación aplicable

  
 LIC. LIZBETH SABINA GONZALEZ BUSTAMANTE  
 DIRECTOR GENERAL DE ADMINISTRACION

  
 LIC. FRANCISCO CUEVAS SAENZ  
 COMISIONADO PRESIDENTE

**Instituto Sonorense de Transparencia, Acceso a la Información Pública y Protección de Datos Personales**  
**Estado Analítico del Ejercicio Presupuesto de Egresos**  
**Clasificación por Objeto del Gasto (Capítulo y Concepto)**  
**Del 01 de Enero al 30 de Septiembre de 2021**

ETCA-II-04

TRIMESTRE:III-2021

Ejercicio del Presupuesto por Capítulo del Gasto	Egresos Aprobado Anual (1)	Ampliaciones/ (Reducciones) (2)	Egresos Modificado Anual (3=1+2)	Egresos Devengado Acumulado (4)	Egresos Pagado Acumulado (5)	Subejercicio (6 = 3 - 4)
Servicios Personales	26,929,967	0	26,929,967	16,352,436	16,352,436	10,577,531
Remuneraciones al Personal de Carácter Permanente	6,227,489	-354,914	5,872,576	5,338,118	5,338,118	534,457
Remuneraciones al Personal de Carácter Transitorio	0		0			0
Remuneraciones Adicionales y Especiales	10,690,667	354,914	11,045,581	6,131,575	6,131,575	4,914,006
Seguridad Social	5,950,315		5,950,315	4,139,586	4,139,586	1,810,730
Otras Prestaciones Sociales y Económicas	4,061,495		4,061,495	743,157	743,157	3,318,339
Previsiones			0			0
Pago de Estímulos a Servidores Públicos			0			0
Materiales y Suministros	867,390	0	867,390	582,259	582,259	285,131
Materiales de Administración, Emisión de Documentos y Artículos Oficiales	384,400	61,869	446,269	352,099	352,099	94,170
Alimentos y Utensilios	65,043		65,043	13,626	13,626	51,417
Materias Primas y Materiales de Producción y Comercialización			0			0
Materiales y Artículos de Construcción y de Reparación	10,977		10,977	1,839	1,839	9,138
Productos Químicos, Farmacéuticos y de Laboratorio	2,332		2,332	240	240	2,092
Combustibles, Lubricantes y Aditivos	389,543	-61,869	327,674	212,066	212,066	115,609
Vestuario, Blancos, Prendas de Protección y Artículos Deportivos			0			0
Materiales y Suministros Para Seguridad			0			0
Herramientas, Refacciones y Accesorios Menores	15,095		15,095	2,390	2,390	12,706
Servicios Generales	18,930,253	0	18,930,253	5,125,174	5,125,174	13,805,079
Servicios Básicos	518,581	1,500	520,081	385,181	385,181	134,900
Servicios de Arrendamiento	994,752		994,752	672,289	672,289	322,463
Servicios Profesionales, Científicos, Técnicos y Otros Servicios	5,391,832	700	5,392,532	921,294	921,294	4,471,238
Servicios Financieros, Bancarios y Comerciales	106,408		106,408	72,637	72,637	33,771
Servicios de Instalación, Reparación, Mantenimiento y Conservación	276,724	2,100	278,824	212,907	212,907	65,918
Servicios de Comunicación Social y Publicidad.	4,585,034		4,585,034	1,901,631	1,901,631	2,683,403
Servicios de Traslado y Viáticos	3,553,833	-4,300	3,549,533	435,625	435,625	3,113,908
Servicios Oficiales	3,132,880		3,132,880	262,428	262,428	2,870,452
Otros Servicios Generales	370,208		370,208	261,182	261,182	109,026
Transferencias, Asignaciones, Subsidios y Otras Ayudas	0	0	0	0	0	0
Transferencias Internas y Asignaciones al Sector Público			0			0
Transferencias al Resto del Sector Público			0			0
Subsidios y Subvenciones			0			0
Ayudas Sociales			0			0
Pensiones y Jubilaciones			0			0
Transferencias a Fideicomisos, Mandatos y Otros Análogos			0			0
Transferencias a la Seguridad Social			0			0
Donativos			0			0
Transferencias al Exterior			0			0
Bienes Muebles, Inmuebles e Intangibles	150,472	0	150,472	129,978	129,978	20,494
Mobiliario y Equipo de Administración	132,238		132,238	129,978	129,978	2,260
Mobiliario y Equipo Educativo y Recreativo			0			0
Equipo e Instrumental Médico y de Laboratorio			0			0
Vehículos y Equipo de Transporte			0			0
Equipo de Defensa y Seguridad			0			0
Maquinaria, Otros Equipos y Herramientas			0			0
Activos Biológicos			0			0
Bienes Inmuebles			0			0
Activos Intangibles	18,233		18,233	0	0	18,233
Inversión Pública	0	0	0	0	0	0
Obra Pública en Bienes de Dominio Público			0			0
Obra Pública en Bienes Propios			0			0
Proyectos Productivos y Acciones de Fomento			0			0
Inversiones Financieras y Otras Provisiones	0	0	0	0	0	0
Inversiones Para el Fomento de Actividades Productivas.			0			0
Acciones y Participaciones de Capital			0			0



**Instituto Sonorense de Transparencia, Acceso a la Información Pública y Protección de Datos Personales**  
**Estado Analítico del Ejercicio Presupuesto de Egresos**  
**Clasificación por Objeto del Gasto (Capítulo y Concepto)**  
 Del 01 de Enero al 30 de Septiembre de 2021

ETCA-II-04

**TRIMESTRE:III-2021**

Ejercicio del Presupuesto por Capítulo del Gasto	Egresos Aprobado Anual (1)	Ampliaciones/ (Reducciones) (2)	Egresos Modificado Anual (3=1+2)	Egresos Devengado Acumulado (4)	Egresos Pagado Acumulado (5)	Subejercicio (6 = 3 - 4)
Compra de Títulos y Valores			0			0
Concesión de Préstamos			0			0
Inversiones en Fideicomisos, Mandatos y Otros Análogos			0			0
Otras Inversiones Financieras			0			0
Provisiones para Contingencias y Otras Erogaciones Especiales			0			0
Participaciones y Aportaciones	0	0	0	0	0	0
Participaciones			0		0	0
Aportaciones			0		0	0
Convenios			0		0	0
Deuda Pública	0	0	0	0	0	0
Amortización de la Deuda Pública			0		0	0
Intereses de la Deuda Pública			0		0	0
Comisiones de la Deuda Pública			0		0	0
Gastos de la Deuda Pública			0		0	0
Costo por Coberturas			0		0	0
Apoyos Financieros			0		0	0
Adeudos de Ejercicios Fiscales Anteriores (Adefas)			0		0	0
<b>Total del Gasto</b>	<b>46,878,082</b>	<b>0</b>	<b>46,878,082</b>	<b>22,189,846</b>	<b>22,189,846</b>	<b>24,688,236</b>

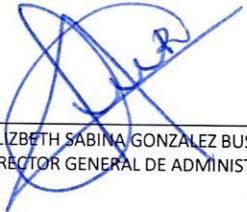
  
 LIC. LIZBETH SABINA GONZALEZ BUSTAMANTE  
 DIRECTOR GENERAL DE ADMINISTRACION

  
 LIC. FRANCISCO CUEVAS SAENZ  
 COMISIONADO PRESIDENTE



Instituto Sonorense de Transparencia, Acceso a la Información Pública y Protección de Datos Personales

ETCA-II-05

Estado Analítico del Ejercicio del Presupuesto de Egresos Detallado - LDF

Clasificación por Objeto del Gasto (Capítulo y Concepto)

Del 01 de Enero al 30 de Septiembre de 2021

TRIMESTRE:III-2021

(PESOS)

Concepto (c)	Egresos					Subejercicio (e)
	Aprobado (d)	Ampliaciones/ (Reducciones)	Modificado	Devengado	Pagado	
<b>I. Gasto No Etiquetado (I=A+B+C+D+E+F+G+H+I)</b>	<b>46,878,082.00</b>	-	<b>46,878,082.00</b>	<b>22,189,846.45</b>	<b>22,189,846.45</b>	<b>24,688,235.55</b>
<b>A. Servicios Personales (A=a1+a2+a3+a4+a5+a6+a7)</b>	<b>26,929,967.00</b>	-	<b>26,929,967.00</b>	<b>16,352,435.54</b>	<b>16,352,435.54</b>	<b>10,577,531.46</b>
a1) Remuneraciones al Personal de Carácter Permanente	6,227,489.32	354,913.58	5,872,575.74	5,338,118.32	5,338,118.32	534,457.42
a2) Remuneraciones al Personal de Carácter Transitorio	-	-	-	-	-	-
a3) Remuneraciones Adicionales y Especiales	10,690,666.96	354,913.58	11,045,580.54	6,131,574.83	6,131,574.83	4,914,005.71
a4) Seguridad Social	5,950,315.25	-	5,950,315.25	4,139,585.50	4,139,585.50	1,810,729.75
a5) Otras Prestaciones Sociales y Económicas	4,061,495.47	-	4,061,495.47	743,156.89	743,156.89	3,318,338.58
a6) Previsiones	-	-	-	-	-	-
a7) Pago de Estímulos a Servidores Públicos	-	-	-	-	-	-
<b>B. Materiales y Suministros (B=b1+b2+b3+b4+b5+b6+b7+b8+b9)</b>	<b>867,390.17</b>	-	<b>867,390.17</b>	<b>582,259.14</b>	<b>582,259.14</b>	<b>285,131.03</b>
b1) Materiales de Administración, Emisión de Documentos y Artículos Oficiales	384,400.35	61,869.00	446,269.35	352,099.44	352,099.44	94,169.91
b2) Alimentos y Utensilios	65,042.54	-	65,042.54	13,625.60	13,625.60	51,416.94
b3) Materias Primas y Materiales de Producción y Comercialización	-	-	-	-	-	-
b4) Materiales y Artículos de Construcción y de Reparación	10,978.85	-	10,978.85	1,839.00	1,839.00	9,137.85
b5) Productos Químicos, Farmacéuticos y de Laboratorio	2,331.77	-	2,331.77	240.00	240.00	2,091.77
b6) Combustibles, Lubricantes y Aditivos	389,543.22	61,869.00	327,674.22	212,065.50	212,065.50	115,608.72
b7) Vestuario, Blancos, Prendas de Protección y Artículos Deportivos	-	-	-	-	-	-
b8) Materiales y Suministros Para Seguridad	-	-	-	-	-	-
b9) Herramientas, Refacciones y Accesorios Menores	15,095.44	-	15,095.44	2,389.60	2,389.60	12,705.84
<b>C. Servicios Generales (C=c1+c2+c3+c4+c5+c6+c7+c8+c9)</b>	<b>18,930,253.11</b>	-	<b>18,930,253.11</b>	<b>5,125,173.77</b>	<b>5,125,173.77</b>	<b>13,805,079.34</b>
c1) Servicios Básicos	518,581.01	1,500.00	520,081.01	385,180.96	385,180.96	134,900.05
c2) Servicios de Arrendamiento	994,752.10	-	994,752.10	672,288.93	672,288.93	322,463.17
c3) Servicios Profesionales, Científicos, Técnicos y Otros Servicios	5,391,831.82	700.00	5,392,531.82	921,293.66	921,293.66	4,471,238.16
c4) Servicios Financieros, Bancarios y Comerciales	106,407.58	-	106,407.58	72,636.99	72,636.99	33,770.59
c5) Servicios de Instalación, Reparación, Mantenimiento y Conservación	276,724.49	2,100.00	278,824.49	212,906.50	212,906.50	65,917.99
c6) Servicios de Comunicación Social y Publicidad	4,585,034.43	-	4,585,034.43	1,901,631.01	1,901,631.01	2,683,403.42
c7) Servicios de Traslado y Viáticos	3,553,833.49	4,300.00	3,549,533.49	435,625.49	435,625.49	3,113,908.00
c8) Servicios Oficiales	3,132,880.12	-	3,132,880.12	262,428.23	262,428.23	2,870,451.89
c9) Otros Servicios Generales	370,208.07	-	370,208.07	261,182.00	261,182.00	109,026.07
<b>D. Transferencias, Asignaciones, Subsidios y Otras Ayudas (D=d1+d2+d3+d4+d5+d6+d7+d8+d9)</b>	-	-	-	-	-	-
d1) Transferencias Internas y Asignaciones al Sector Público	-	-	-	-	-	-
d2) Transferencias al Resto del Sector Público	-	-	-	-	-	-
d3) Subsidios y Subvenciones	-	-	-	-	-	-
d4) Ayudas Sociales	-	-	-	-	-	-
d5) Pensiones y Jubilaciones	-	-	-	-	-	-
d6) Transferencias a Fideicomisos, Mandatos y Otros Análogos	-	-	-	-	-	-
d7) Transferencias a la Seguridad Social	-	-	-	-	-	-
d8) Donativos	-	-	-	-	-	-
d9) Transferencias al Exterior	-	-	-	-	-	-
<b>E. Bienes Muebles, Inmuebles e Intangibles (E=e1+e2+e3+e4+e5+e6+e7+e8+e9)</b>	<b>150,471.72</b>	-	<b>150,471.72</b>	<b>129,978.00</b>	<b>129,978.00</b>	<b>20,493.72</b>
e1) Mobiliario y Equipo de Administración	132,238.26	-	132,238.26	129,978.00	129,978.00	2,260.26
e2) Mobiliario y Equipo Educativo y Recreativo	-	-	-	-	-	-
e3) Equipo e Instrumental Médico y de Laboratorio	-	-	-	-	-	-
e4) Vehículos y Equipo de Transporte	-	-	-	-	-	-
e5) Equipo de Defensa y Seguridad	-	-	-	-	-	-
e6) Maquinaria, Otros Equipos y Herramientas	-	-	-	-	-	-
e7) Activos Biológicos	-	-	-	-	-	-
e8) Bienes Inmuebles	-	-	-	-	-	-
e9) Activos Intangibles	18,233.46	-	18,233.46	-	-	18,233.46
<b>F. Inversión Pública (F=f1+f2+f3)</b>	-	-	-	-	-	-
f1) Obra Pública en Bienes de Dominio Público	-	-	-	-	-	-
f2) Obra Pública en Bienes Propios	-	-	-	-	-	-
f3) Proyectos Productivos y Acciones de Fomento	-	-	-	-	-	-
<b>G. Inversiones Financieras y Otras Provisiones (G=g1+g2+g3+g4+g5+g6+g7)</b>	-	-	-	-	-	-
g1) Inversiones Para el Fomento de Actividades Productivas	-	-	-	-	-	-
g2) Acciones y Participaciones de Capital	-	-	-	-	-	-



Instituto Sonorense de Transparencia, Acceso a la Información Pública y Protección de Datos Personales

ETCA-II-05

Estado Analítico del Ejercicio del Presupuesto de Egresos Detallado - LDF

Clasificación por Objeto del Gasto (Capítulo y Concepto)

Del 01 de Enero al 30 de Septiembre de 2021

TRIMESTRE:III-2021

(PESOS)

g3) Compra de Títulos y Valores						
g4) Concesión de Préstamos						
g5) Inversiones en Fideicomisos, Mandatos y Otros Análogos						
Fideicomiso de Desastres Naturales (Informativo)						
g6) Otras Inversiones Financieras						
g7) Provisiones para Contingencias y Otras Erogaciones Especiales						
H. Participaciones y Aportaciones (H=h1+h2+h3)						
h1) Participaciones						
h2) Aportaciones						
h3) Convenios						
I. Deuda Pública (I=i1+i2+i3+i4+i5+i6+i7)						
i1) Amortización de la Deuda Pública						
i2) Intereses de la Deuda Pública						
i3) Comisiones de la Deuda Pública						
i4) Gastos de la Deuda Pública						
i5) Costo por Coberturas						
i6) Apoyos Financieros						
i7) Adeudos de Ejercicios Fiscales Anteriores (ADEFAS)						
II. Gasto Etiquetado (II=A+B+C+D+E+F+G+H+I)						
A. Servicios Personales (A=a1+a2+a3+a4+a5+a6+a7)						
a1) Remuneraciones al Personal de Carácter Permanente						
a2) Remuneraciones al Personal de Carácter Transitorio						
a3) Remuneraciones Adicionales y Especiales						
a4) Seguridad Social						
a5) Otras Prestaciones Sociales y Económicas						
a6) Previsiones						
a7) Pago de Estímulos a Servidores Públicos						
B. Materiales y Suministros (B=b1+b2+b3+b4+b5+b6+b7+b8+b9)						
b1) Materiales de Administración, Emisión de Documentos y Artículos Oficiales						
b2) Alimentos y Utensilios						
b3) Materias Primas y Materiales de Producción y Comercialización						
b4) Materiales y Artículos de Construcción y de Reparación						
b5) Productos Químicos, Farmacéuticos y de Laboratorio						
b6) Combustibles, Lubricantes y Aditivos						
b7) Vestuario, Blancos, Prendas de Protección y Artículos Deportivos						
b8) Materiales y Suministros Para Seguridad						
b9) Herramientas, Refacciones y Accesorios Menores						
C. Servicios Generales (C=c1+c2+c3+c4+c5+c6+c7+c8+c9)						
c1) Servicios Básicos						
c2) Servicios de Arrendamiento						
c3) Servicios Profesionales, Científicos, Técnicos y Otros Servicios						
c4) Servicios Financieros, Bancarios y Comerciales						
c5) Servicios de Instalación, Reparación, Mantenimiento y Conservación						
c6) Servicios de Comunicación Social y Publicidad						
c7) Servicios de Traslado y Viáticos						
c8) Servicios Oficiales						
c9) Otros Servicios Generales						
D. Transferencias, Asignaciones, Subsidios y Otras Ayudas (D=d1+d2+d3+d4+d5+d6+d7+d8+d9)						
d1) Transferencias Internas y Asignaciones al Sector Público						
d2) Transferencias al Resto del Sector Público						
d3) Subsidios y Subvenciones						
d4) Ayudas Sociales						
d5) Pensiones y Jubilaciones						
d6) Transferencias a Fideicomisos, Mandatos y Otros Análogos						
d7) Transferencias a la Seguridad Social						
d8) Donativos						
d9) Transferencias al Exterior						
E. Bienes Muebles, Inmuebles e Intangibles (E=e1+e2+e3+e4+e5+e6+e7+e8+e9)						
e1) Mobiliario y Equipo de Administración						
e2) Mobiliario y Equipo Educativo y Recreativo						

Instituto Sonorense de Transparencia, Acceso a la Información Pública y Protección de Datos Personales

ETCA-II-05

Estado Analítico del Ejercicio del Presupuesto de Egresos Detallado - LDF

Clasificación por Objeto del Gasto (Capítulo y Concepto)

Del 01 de Enero al 30 de Septiembre de 2021

TRIMESTRE:III-2021

(PESOS)

e3) Equipo e Instrumental Médico y de Laboratorio							
e4) Vehículos y Equipo de Transporte							
e5) Equipo de Defensa y Seguridad							
e6) Maquinaria, Otros Equipos y Herramientas							
e7) Activos Biológicos							
e8) Bienes Inmuebles							
e9) Activos Intangibles							
F. Inversión Pública (F=f1+f2+f3)							
f1) Obra Pública en Bienes de Dominio Público							
f2) Obra Pública en Bienes Propios							
f3) Proyectos Productivos y Acciones de Fomento							
G. Inversiones Financieras y Otras Provisiones (G=g1+g2+g3+g4+g5+g6+g7)							
g1) Inversiones Para el Fomento de Actividades Productivas							
g2) Acciones y Participaciones de Capital							
g3) Compra de Títulos y Valores							
g4) Concesión de Préstamos							
g5) Inversiones en Fideicomisos, Mandatos y Otros Análogos							
Fideicomiso de Desastres Naturales (Informativo)							
g6) Otras Inversiones Financieras							
g7) Provisiones para Contingencias y Otras Erogaciones Especiales							
H. Participaciones y Aportaciones (H=h1+h2+h3)							
h1) Participaciones							
h2) Aportaciones							
h3) Convenios							
I. Deuda Pública (I=i1+i2+i3+i4+i5+i6+i7)							
i1) Amortización de la Deuda Pública							
i2) Intereses de la Deuda Pública							
i3) Comisiones de la Deuda Pública							
i4) Gastos de la Deuda Pública							
i5) Costo por Coberturas							
i6) Apoyos Financieros							
i7) Adeudos de Ejercicios Fiscales Anteriores (ADEFAS)							
III. Total de Egresos (III = I + II)	46,878,082.00	-	46,878,082.00	22,189,846.45	22,189,846.45	24,688,235.55	

LIC. LIZBETH SABINA GONZALEZ BUSTAMANTE  
DIRECTOR GENERAL DE ADMINISTRACION

LIC. FRANCISCO CUEVAS SAENZ  
COMISIONADO PRESIDENTE

Instituto Sonorense de Transparencia, Acceso a la Información Pública y Protección de Datos Personales

Estado Analítico del Ejercicio Presupuesto de Egresos

ETCA-II-06

Clasificación Económica (por Tipo de Gasto)

Del 01 de Enero al 30 de Septiembre de 2021

TRIMESTRE:III-2021

Concepto	Egresos Aprobado Anual (1)	Ampliaciones/ (Reducciones) (2)	Egresos Modificado Anual (3=1+2)	Egresos Devengado Acumulado (4)	Egresos Pagado Acumulado (5)	Subejercicio (6 = 3 - 4)
Gasto Corriente	46,727,610	0	46,727,610	22,059,868	22,059,868	24,667,742
Gasto de Capital	150,472	0	150,472	129,978	129,978	20,494
Amortización del la Deuda y Disminución de Pasivos			0			0
Pensiones y Jubilaciones			0			0
Participaciones			0			0
<b>Total del Gasto</b>	<b>46,878,082</b>	<b>0</b>	<b>46,878,082</b>	<b>22,189,846</b>	<b>22,189,846</b>	<b>24,688,236</b>

LIC. LIZBETH SABINA GONZALEZ BUSTAMANTE  
DIRECTOR GENERAL DE ADMINISTRACION

LIC. FRANCISCO CUEVAS SAENZ  
COMISIONADO PRESIDENTE



**Instituto Sonorense de Transparencia, Acceso a la Información Pública y Protección de Datos Personales**  
**Estado Analítico del Ejercicio Presupuesto de Egresos**  
**Clasificación Administrativa (Por Unidad Administrativa)**  
 Del 01 de Enero al 30 de Septiembre de 2021

ETCA-II-07

TRIMESTRE: III-2021

Clasificación Administrativa (Por Unidad Administrativa)	Egresos Aprobado Anual (1)	Ampliaciones/ (Reducciones) (2)	Egresos Modificado Anual (3=1+2)	Egresos Devengado Acumulado (4)	Egresos Pagado Acumulado (5)	Subejercicio (6 = 3 - 4)
Instituto Sonorense de Transparencia, Acceso a la Información Pública y Protección de Datos Personales	46,878,082	0	46,878,082	22,189,846	22,189,846	24,688,236
<b>Total del Gasto</b>	<b>46,878,082</b>	<b>0</b>	<b>46,878,082</b>	<b>22,189,846</b>	<b>22,189,846</b>	<b>24,688,236</b>

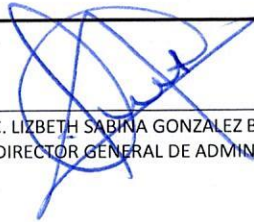
  
 LIC. LIZBETH SABINA GONZALEZ BUSTAMANTE  
 DIRECTOR GENERAL DE ADMINISTRACION

  
 LIC. FRANCISCO CUEVAS SAENZ  
 COMISIONADO PRESIDENTE



Instituto Sonorense de Transparencia, Acceso a la Información Pública y Protección de Datos Personales

Estado Analítico del Ejercicio del Presupuesto de Egresos Detallado - LDF

ETCA-II-08

Clasificación Administrativa

Del 01 de Enero al 30 de Septiembre de 2021

(PESOS)

TRIMESTRE:III-2021

Concepto (c)	Egresos					Subejercicio (e)
	Aprobado (d)	Ampliaciones/ (Reducciones)	Modificado	Devengado	Pagado	
I. Gasto No Etiquetado (I=A+B+C+D+E+F+G+H)	46,878,082.00		46,878,082.00	22,189,846.45	22,189,846.45	24,688,235.55
A. Istai	46,878,082.00		46,878,082.00	22,189,846.45	22,189,846.45	24,688,235.55
II. Gasto Etiquetado (II=A+B+C+D+E+F+G+H)						
III. Total de Egresos (III = I + II)	46,878,082.00		46,878,082.00	22,189,846.45	22,189,846.45	24,688,235.55

LIC. LIBETH SABINA GONZALEZ BUSTAMANTE  
DIRECTOR GENERAL DE ADMINISTRACION

LIC. FRANCISCO CUEVAS SAENZ  
COMISIONADO PRESIDENTE



**Estado Analítico del Ejercicio Presupuesto de Egresos**  
**Clasificación Administrativa (Por Poderes)**  
 Del 01 de Enero al 30 de Septiembre de 2021

ETCA-II-09

TRIMESTRE:III-2021

Clasificación Administrativa (Por Poderes)	Egresos Aprobado Anual (1)	Ampliaciones/ (Reducciones) (2)	Egresos Modificado Anual (3=1+2)	Egresos Devengado Acumulado (4)	Egresos Pagado Acumulado (5)	Subejercicio (6 = 3 - 4)
Poder Ejecutivo			0			0
Poder Legislativo			0			0
Poder Judicial			0			0
Órganos Autónomos	46,878,082	0	46,878,082	22,189,846	22,189,846	24,688,236
<b>Total del Gasto</b>	<b>46,878,082</b>	<b>0</b>	<b>46,878,082</b>	<b>22,189,846</b>	<b>22,189,846</b>	<b>24,688,236</b>

\_\_\_\_\_  
 LIC. LIZBETH SABINA GONZALEZ BUSTAMANTE  
 DIRECTOR GENERAL DE ADMINISTRACION

\_\_\_\_\_  
 LIC. FRANCISCO CUEVAS SAENZ  
 COMISIONADO PRESIDENTE





Instituto Sonorense de Transparencia, Acceso a la Información Pública y Protección de Datos Personales

Estado Analítico del Ejercicio Presupuesto de Egresos

ETCA-II-10

Clasificación Administrativa (Por Tipo de Organismos o Entidad Paraestatal)

Del 01 de Enero al 30 de Septiembre de 2021

TRIMESTRE:III-2021

Concepto	Egresos Aprobado Anual (1)	Ampliaciones/ (Reducciones) (2)	Egresos Modificado Anual (3=1+2)	Egresos Devengado Acumulado (4)	Egresos Pagado Acumulado (5)	Subejercicio (6 = 3 - 4)
Entidades Paraestatales y Fideicomisos No Empresariales y No Financieros			0			0
Instituciones Públicas de la Seguridad Social			0			0
Entidades Paraestatales Empresariales No Financieras con Participación Estatal Mayoritaria			0			0
Fideicomisos Empresariales No Financieros con Participación Estatal Mayoritaria			0			0
Entidades Paraestatales Empresariales Financieras Monetarias con Participación Estatal Mayoritaria			0			0
Entidades Paraestatales Empresariales Financieras No Monetarias con Participación Estatal Mayoritaria			0			0
Fideicomisos Financieros Públicos con Participación Estatal Mayoritaria			0			0
<b>Total del Gasto</b>	0	0	0	0	0	0

NADA QUE MANIFESTAR EN ESTE APARTADO

LIC. LIZBETH SABINA GONZALEZ BUSTAMANTE  
DIRECTOR GENERAL DE ADMINISTRACION

LIC. FRANCISCO CUEVAS SAENZ  
COMISIONADO PRESIDENTE



Instituto Sonorense de Transparencia, Acceso a la Información Pública y Protección de Datos Personales

Estado Analítico del Ejercicio Presupuesto de Egresos

ETCA-II-11

Clasificación Funcional (Finalidad y Función)

Del 01 de Enero al 30 de Septiembre de 2021

TRIMESTRE:III-2021

Concepto	Egresos Aprobado Anual (1)	Ampliaciones/ (Reducciones) (2)	Egresos Modificado Anual (3=1+2)	Egresos Devengado Acumulado (4)	Egresos Pagado Acumulado (5)	Subejercicio (6 = 3 - 4)
<b>Gobierno</b>	<b>46,878,082</b>	<b>0</b>	<b>46,878,082</b>	<b>22,189,846</b>	<b>22,189,846</b>	<b>24,688,236</b>
Legislación			0			0
Justicia			0			0
Coordinación de la Política de Gobierno			0			0
Relaciones Exteriores			0			0
Asuntos Financieros y Hacendarios			0			0
Seguridad Nacional			0			0
Asuntos de Orden Público y Seguridad Interior			0			0
Otros Servicios Generales	46,878,082	0	46,878,082	22,189,846	22,189,846	24,688,236
<b>Desarrollo Social</b>	<b>0</b>	<b>0</b>	<b>0</b>	<b>0</b>	<b>0</b>	<b>0</b>
Protección Ambiental			0			0
Viviendas y Servicios a la Comunidad			0			0
Salud			0			0
Recreación, Cultura y Otras Manifestaciones Sociales			0			0
Educación			0			0
Protección Social			0			0
Otros Asuntos Sociales			0			0
<b>Desarrollo Económico</b>	<b>0</b>	<b>0</b>	<b>0</b>	<b>0</b>	<b>0</b>	<b>0</b>
Asuntos Económicos, Comerciales y Laborales en General			0			0
Agropecuaria, Silvicultura, Pesca y Caza			0			0
Combustibles y Energía			0			0
Minería, Manufacturas y Construcción			0			0
Transporte			0			0
Comunicaciones			0			0
Turismo			0			0
Ciencia, Tecnología e Innovación			0			0
Otras Industrias y Otros Asuntos Económicos			0			0
<b>Otras No Clasificadas en funciones anteriores</b>	<b>0</b>	<b>0</b>	<b>0</b>	<b>0</b>	<b>0</b>	<b>0</b>
Transacciones de la Deuda Pública / Costo financiero de la Deuda	0	0	0	0	0	0
Transferencias, Participaciones y Aportaciones entre Diferentes Niveles y Órdenes de gobierno			0			0
Saneamiento del Sistema Financiero			0			0
Adeudos de ejercicios Fiscales Anteriores			0			0
<b>Total del Gasto</b>	<b>46,878,082</b>	<b>0</b>	<b>46,878,082</b>	<b>22,189,846</b>	<b>22,189,846</b>	<b>24,688,236</b>

LIC. LIBETH SABINA GONZALEZ BUSTAMANTE  
DIRECTOR GENERAL DE ADMINISTRACION

LIC. FRANCISCO CUEVAS SAENZ  
COMISIONADO PRESIDENTE



# Instituto Sonorense de Transparencia, Acceso a la Información Pública y Protección de Datos Personales

Estado Analítico del Ejercicio del Presupuesto de Egresos Detallado - LDF

Clasificación Funcional (Finalidad y Función)

Del 01 de Enero al 30 de Septiembre de 2021

(PESOS)

ETCA-II-12

TRIMESTRE:III-2021

Concepto (c)	Egresos					Subejercicio (e)
	Aprobado (d)	Ampliaciones/ (Reducciones)	Modificado	Devengado	Pagado	
<b>I. Gasto No Etiquetado (I=A+B+C+D)</b>	46,878,082.00	-	46,878,082.00	22,189,846.45	22,189,846.45	24,688,235.55
<b>A. Gobierno (A=a1+a2+a3+a4+a5+a6+a7+a8)</b>	46,878,082.00	-	46,878,082.00	22,189,846.45	22,189,846.45	24,688,235.55
a1) Legislación			-			-
a2) Justicia			-			-
a3) Coordinación de la Política de Gobierno			-			-
a4) Relaciones Exteriores			-			-
a5) Asuntos Financieros y Hacendarios			-			-
a6) Seguridad Nacional			-			-
a7) Asuntos de Orden Público y de Seguridad Interior			-			-
a8) Otros Servicios Generales	46,878,082.00	-	46,878,082.00	22,189,846.45	22,189,846.45	24,688,235.55
<b>B. Desarrollo Social (B=b1+b2+b3+b4+b5+b6+b7)</b>	-	-	-	-	-	-
b1) Protección Ambiental			-			-
b2) Vivienda y Servicios a la Comunidad			-			-
b3) Salud			-			-
b4) Recreación, Cultura y Otras Manifestaciones Sociales			-			-
b5) Educación			-			-
b6) Protección Social			-			-
b7) Otros Asuntos Sociales			-			-
<b>C. Desarrollo Económico (C=c1+c2+c3+c4+c5+c6+c7+c8+c9)</b>	-	-	-	-	-	-
c1) Asuntos Económicos, Comerciales y Laborales en General			-			-
c2) Agropecuaria, Silvicultura, Pesca y Caza			-			-
c3) Combustibles y Energía			-			-
c4) Minería, Manufacturas y Construcción			-			-
c5) Transporte			-			-



# Instituto Sonorense de Transparencia, Acceso a la Información Pública y Protección de Datos Personales

Estado Analítico del Ejercicio del Presupuesto de Egresos Detallado - LDF

Clasificación Funcional (Finalidad y Función)

Del 01 de Enero al 30 de Septiembre de 2021

(PESOS)

ETCA-II-12

TRIMESTRE:III-2021

Concepto (c)	Egresos					Subejercicio (e)
	Aprobado (d)	Ampliaciones/ (Reducciones)	Modificado	Devengado	Pagado	
c6) Comunicaciones			-			-
c7) Turismo			-			-
c8) Ciencia, Tecnología e Innovación			-			-
c9) Otras Industrias y Otros Asuntos Económicos			-			-
D. Otras No Clasificadas en Funciones Anteriores (D=d1+d2+d3+d4)	-	-	-	-	-	-
d1) Transacciones de la Deuda Publica / Costo Financiero de la Deuda			-			-
d2) Transferencias, Participaciones y Aportaciones Entre Diferentes Niveles y Ordenes de Gobierno			-			-
d3) Saneamiento del Sistema Financiero			-			-
d4) Adeudos de Ejercicios Fiscales Anteriores			-			-
II. Gasto Etiquetado (II=A+B+C+D)	-	-	-	-	-	-
A. Gobierno (A=a1+a2+a3+a4+a5+a6+a7+a8)	-	-	-	-	-	-
a1) Legislación			-			-
a2) Justicia			-			-
a3) Coordinación de la Política de Gobierno			-			-
a4) Relaciones Exteriores			-			-
a5) Asuntos Financieros y Hacendarios			-			-
a6) Seguridad Nacional			-			-
a7) Asuntos de Orden Público y de Seguridad Interior			-			-
a8) Otros Servicios Generales			-			-
B. Desarrollo Social (B=b1+b2+b3+b4+b5+b6+b7)			-			-
b1) Protección Ambiental			-			-
b2) Vivienda y Servicios a la Comunidad			-			-
b3) Salud			-			-
b4) Recreación, Cultura y Otras Manifestaciones Sociales			-			-



**Instituto Sonorense de Transparencia, Acceso a la Información Pública y Protección de Datos Personales**

Estado Analítico del Ejercicio del Presupuesto de Egresos Detallado - LDF

Clasificación Funcional (Finalidad y Función)

Del 01 de Enero al 30 de Septiembre de 2021

(PESOS)

ETCA-II-12

TRIMESTRE:III-2021

Concepto (c)	Egresos					Subejercicio (e)
	Aprobado (d)	Ampliaciones/ (Reducciones)	Modificado	Devengado	Pagado	
b5) Educación			-			-
b6) Protección Social			-			-
b7) Otros Asuntos Sociales			-			-
C. Desarrollo Económico (C=c1+c2+c3+c4+c5+c6+c7+c8+c9)	-	-	-	-	-	-
c1) Asuntos Económicos, Comerciales y Laborales en General			-			-
c2) Agropecuaria, Silvicultura, Pesca y Caza			-			-
c3) Combustibles y Energia			-			-
c4) Minería, Manufacturas y Construcción			-			-
c5) Transporte			-			-
c6) Comunicaciones			-			-
c7) Turismo			-			-
c8) Ciencia, Tecnología e Innovación			-			-
c9) Otras Industrias y Otros Asuntos Económicos			-			-
D. Otras No Clasificadas en Funciones Anteriores (D=d1+d2+d3+d4)	-	-	-	-	-	-
d1) Transacciones de la Deuda Publica / Costo Financiero de la Deuda	-	-	-			-
d2) Transferencias, Participaciones y Aportaciones Entre Diferentes Niveles y Ordenes de Gobierno	-	-	-			-
d3) Saneamiento del Sistema Financiero	-	-	-			-
d4) Adeudos de Ejercicios Fiscales Anteriores	-	-	-			-
III. Total de Egresos (III = I + II)	46,878,082.00	-	46,878,082.00	22,189,846.45	22,189,846.45	24,688,235.55

LIC. LIZBETH SABINA GONZALEZ BUSTAMANTE  
DIRECTOR GENERAL DE ADMINISTRACION

LIC. FRANCISCO CUEVAS SAENZ  
COMISIONADO PRESIDENTE



**Instituto Sonorense de Transparencia, Acceso a la Información Pública y Protección de Datos Personales**  
**Estado Analítico del Ejercicio Presupuesto de Egresos**  
**Por Partida del Gasto**  
**Del 01 de Enero al 30 de Septiembre de 2021**

ETCA-II-13

TRIMESTRE:III-2021

Ejercicio del Presupuesto por Partida / Descripción		Egresos Aprobado Anual (1)	Ampliaciones/ (Reducciones) (2)	Egresos Modificado Anual (3=1+2)	Egresos Devengado Acumulado (4)	Egresos Pagado Acumulado (5)	Subejercicio (6 = 3 - 4)	% Avance Anual (7= 4/3)
<b>1000</b>	<b>Servicios personales</b>	<b>26,929,967.00</b>		<b>26,929,967.00</b>	<b>16,352,435.54</b>	<b>16,352,435.54</b>	<b>10,577,531.46</b>	
1100	Remuneraciones al personal de carácter permanente	6,227,489.32	- 354,913.58	5,872,575.74	5,338,118.32	5,338,118.32	534,457.42	
113	Sueldo base al personal permanente	6,227,489.32		5,872,575.74	5,338,118.32	5,338,118.32	534,457.42	
11301	Sueldos	5,483,036.76	- 23,000.00	5,460,036.76	5,338,118.32	5,338,118.32	121,918.44	98%
11306	Riesgo laboral	-		-	-	-	-	0%
11307	Ayuda para habitación	412,538.98		412,538.98	-	-	412,538.98	0%
11310	Ayuda para energía eléctrica	331,913.58	- 331,913.58	-	-	-	-	0%
1200	Remuneraciones al personal de carácter transitorio	-		-	-	-	-	
123	Retribuciones por Servicios de Carácter Social	-		-	-	-	-	
12301	Retribuciones por Servicios de Carácter Social	-		-	-	-	-	0%
1300	Remuneraciones adicionales y especiales	10,690,666.96	354,913.58	11,045,580.54	6,131,574.83	6,131,574.83	4,914,005.71	
131	Primas por años de servicios efectivos prestados	209,045.11		563,958.69	415,850.53	415,850.53	148,108.16	
13101	Primas y acreditaciones por años de servicio efectivos	209,045.11	354,913.58	563,958.69	415,850.53	415,850.53	148,108.16	74%
132	Primas de vacaciones, dominical y gratificación de fin de	2,404,243.75		2,404,243.75	613,501.77	613,501.77	1,790,741.98	
13201	Prima vacacional	941,650.71		941,650.71	290,250.69	290,250.69	651,400.02	31%
13202	Gratificación por fin de año	1,462,593.04		1,462,593.04	323,251.08	323,251.08	1,139,341.96	22%
13203	Compensación por ajuste de calendario	-		-	-	-	-	
13204	Compensación por bono navideño	-		-	-	-	-	
134	Compensaciones	8,077,378.10		8,077,378.10	5,102,222.53	5,102,222.53	2,975,155.57	
13403	Estímulos al personal de confianza	8,077,378.10		8,077,378.10	5,102,222.53	5,102,222.53	2,975,155.57	63%
1400	Seguridad Social	5,950,315.25		5,950,315.25	4,139,585.50	4,139,585.50	1,810,729.75	
141	Aportaciones de Seguridad Social	3,250,373.90		3,250,373.90	2,315,076.13	2,315,076.13	935,297.77	
14101	Aportaciones al ISSSTE	936,545.27		936,545.27	717,281.35	717,281.35	219,263.92	77%
14102	Aportaciones por Seguro de Vida al ISSST	393.78		393.78	255.36	255.36	138.42	65%
14103	Aportaciones por Seguro de Retiro al ISSST	1,676.31		1,676.31	1,366.29	1,366.29	310.02	82%
14104	Asignación para Prestamos a Corto Plazo	55,090.57		55,090.57	38,325.69	38,325.69	16,764.88	70%
14105	Aportaciones al Seguro de Cesantía	55,090.57		55,090.57	38,325.69	38,325.69	16,764.88	70%
14106	Otras Prestaciones de Seguridad Social	1,919,463.40		1,919,463.40	1,341,403.75	1,341,403.75	578,059.65	70%
14108	Aportaciones para Enfermedades Preexistentes	282,114.00		282,114.00	178,118.00	178,118.00	103,996.00	63%
142	Aportaciones al Fondo de Vivienda	826,851.59		826,851.59	521,431.76	521,431.76	305,419.83	
14201	Aportaciones al Fovissste	826,851.59		826,851.59	521,431.76	521,431.76	305,419.83	63%
143	Aportaciones al Sistema para el Retiro	1,873,089.76		1,873,089.76	1,303,077.61	1,303,077.61	570,012.15	



**Instituto Sonorense de Transparencia, Acceso a la Información Pública y Protección de Datos Personales**  
**Estado Analítico del Ejercicio Presupuesto de Egresos**  
**Por Partida del Gasto**  
**Del 01 de Enero al 30 de Septiembre de 2021**  
**TRIMESTRE: III-2021**

ETCA-II-13

Ejercicio del Presupuesto por Partida / Descripción	(1) Egresos Aprobado Anual	(2) Ampliaciones/ (Reducciones)	(3=1+2) Egresos Modificado Anual	(4) Egresos Devengado Acumulado	(5) Egresos Pagado Acumulado	Subejercicio (6=3-4)	% Avance Anual (7=4/3)
14301 Aportaciones al Sistema de Ahorro para	1,873,089.76		1,873,089.76	1,303,077.61	1,303,077.61	570,012.15	70%
144 Aportaciones para Seguros	-		-	-	-	-	
14401 Aportaciones para el Seguro de Vida	-		-	-	-	-	
1500 Otras Prestaciones Sociales y Económicas	4,061,495.47		4,061,495.47	743,156.89	743,156.89	3,318,338.58	
159 Otras Prestaciones Sociales y Económicas	4,061,495.47		4,061,495.47	743,156.89	743,156.89	3,318,338.58	18%
15901 Otras Prestaciones	4,061,495.47		4,061,495.47	743,156.89	743,156.89	3,318,338.58	
<b>2000 Materiales y Suministros</b>	<b>867,390.17</b>		<b>867,390.17</b>	<b>582,259.14</b>	<b>582,259.14</b>	<b>285,131.03</b>	
2100 Materiales de Administración, Emisión de Información	384,400.35	61,869.00	446,269.35	352,099.44	352,099.44	94,169.91	
211 Materiales, Útiles y Equipos Menores de Oficina	186,111.44		186,111.44	148,945.58	148,945.58	37,165.86	
21101 Materiales, Útiles y Equipos Menores de Oficina	186,111.44		186,111.44	148,945.58	148,945.58	37,165.86	80%
212 Materiales y Útiles de Impresión y Reproducción	146,324.43		145,824.43	102,341.00	102,341.00	43,483.43	
21201 Materiales y Útiles de Impresión	146,324.43	500.00	145,824.43	102,341.00	102,341.00	43,483.43	70%
214 Materiales Útiles y Equipos Menores	15,401.19		15,401.19	12,313.40	12,313.40	3,087.79	
21401 Materiales y Útiles para el Procesamiento	15,401.19		15,401.19	12,313.40	12,313.40	3,087.79	80%
215 Material Impreso e Información Digital	2,100.00		64,469.00	64,469.00	64,469.00	-	100%
21501 Materiales para Información	2,100.00	62,369.00	64,469.00	64,469.00	64,469.00	-	100%
216 Material de Limpieza	31,101.61		31,101.61	24,030.46	24,030.46	7,071.15	
21601 Materiales de Limpieza	31,101.61		31,101.61	24,030.46	24,030.46	7,071.15	77%
217 Materiales y Útiles de Enseñanza	3,361.68		3,361.68	-	-	3,361.68	
21701 Materiales Educativos	3,361.68		3,361.68	-	-	3,361.68	0%
2200 Alimentos y Utensilios	65,042.54		65,042.54	13,625.60	13,625.60	51,416.94	
221 Productos Alimenticios para el Personal	60,311.86		60,311.86	13,625.60	13,625.60	46,686.26	
22101 Productos Alimenticios para el Personal	40,786.44		40,786.44	3,902.00	3,902.00	36,884.44	10%
22106 Adquisición de Agua Potable	19,525.42		19,525.42	9,723.60	9,723.60	9,801.82	50%
223 Utensilios para el Servicio de Alimentos	4,730.68		4,730.68	-	-	4,730.68	
22301 Utensilios para el Servicio de Alimentos	4,730.68		4,730.68	-	-	4,730.68	0%
2400 Materiales y Artículos de Construcción	10,976.85		10,976.85	1,839.00	1,839.00	9,137.85	
246 Material Electrónico y Electrónico	4,498.72		4,498.72	724.00	724.00	3,774.72	
24601 Material Electrónico y Electrónico	4,498.72		4,498.72	724.00	724.00	3,774.72	16%
248 Materiales Complementarios	6,478.13		6,478.13	1,115.00	1,115.00	5,363.13	
24801 Materiales Complementarios	6,478.13		6,478.13	1,115.00	1,115.00	5,363.13	17%
2500 Productos Químicos, Farmaceuticos	2,331.77		2,331.77	240.00	240.00	2,091.77	
253 Medicinas y Productos Farmaceuticos	2,331.77		2,331.77	240.00	240.00	2,091.77	



**Instituto Sonorense de Transparencia, Acceso a la Información Pública y Protección de Datos Personales**  
**Estado Analítico del Ejercicio Presupuesto de Egresos**  
**Por Partida del Gasto**  
**Del 01 de Enero al 30 de Septiembre de 2021**  
**TRIMESTRE:III-2021**

ETCA-II-13

Ejercicio del Presupuesto por Partida / Descripción	(1) Egresos Aprobado Anual	(2) Ampliaciones/ (Reducciones)	(3=1+2) Egresos Modificado Anual	(4) Egresos Devengado Acumulado	(5) Egresos Pagado Acumulado	(6=3-4) Subejercicio	(7=4/3) % Avance Anual
25301 Medicinas y Productos Farmacéuticos	2,331.77	-	2,331.77	240.00	240.00	2,091.77	10%
2600 Combustibles Lubricantes y Aditivos	389,543.22	61,869.00	327,674.22	212,065.50	212,065.50	115,608.72	
261 Combustibles Lubricantes y Aditivos	389,543.22	-	327,674.22	212,065.50	212,065.50	115,608.72	
26101 Combustibles	389,543.22	61,869.00	327,674.22	212,065.50	212,065.50	115,608.72	65%
2700 Vestuarios, Blancos Prendas de Protección y Uniformes	-	-	-	-	-	-	
271 Vestuarios y Uniformes	-	-	-	-	-	-	
27101 Vestuarios y Uniformes	-	-	-	-	-	-	0%
2900 Herramientas, Refacciones y Accesorios Menores	15,095.44	-	15,095.44	2,389.60	2,389.60	12,705.84	
292 Refacciones y Servicios Menores	-	-	-	-	-	-	
29201 Refacciones y Servicios Menores	-	-	-	-	-	-	
294 Refacciones y Accesorios Menores	15,095.44	-	15,095.44	2,389.60	2,389.60	12,705.84	0%
29401 Refacciones y Servicios Menores	15,095.44	-	15,095.44	2,389.60	2,389.60	12,705.84	16%
<b>3000 Servicios Generales</b>	<b>18,930,253.11</b>		<b>18,930,253.11</b>	<b>5,125,173.77</b>	<b>5,125,173.77</b>	<b>13,805,079.34</b>	
3100 Servicios Basicos	518,581.01	1,500.00	520,081.01	385,180.96	385,180.96	134,900.05	
311 Energía Eléctrica	56,143.55	-	56,143.55	26,485.00	26,485.00	29,658.55	
31101 Energía Eléctrica	56,143.55	-	56,143.55	26,485.00	26,485.00	29,658.55	47%
313 Agua	6,337.80	-	12,137.80	11,046.00	11,046.00	1,091.80	
31301 Agua Potable	6,337.80	5,800.00	12,137.80	11,046.00	11,046.00	1,091.80	91%
314 Telefonía Tradicional	52,072.90	-	47,772.90	32,169.29	32,169.29	15,603.61	
31401 Telefonía Tradicional	52,072.90	4,300.00	47,772.90	32,169.29	32,169.29	15,603.61	67%
315 Telefonía Celular	52,875.91	-	52,875.91	38,188.00	38,188.00	14,687.91	
31501 Telefonía Celular	52,875.91	-	52,875.91	38,188.00	38,188.00	14,687.91	72%
317 Servicio de Acceso a Internet, Redes	342,839.23	-	342,839.23	273,872.34	273,872.34	68,966.89	
31701 Servicio de Acceso a Internet, Redes	342,839.23	-	342,839.23	273,872.34	273,872.34	68,966.89	80%
318 Servicios Postales y Telegraficos	8,311.62	-	8,311.62	3,420.33	3,420.33	4,891.29	
31801 Servicio Postal	8,311.62	-	8,311.62	3,420.33	3,420.33	4,891.29	41%
3200 Servicios de Arrendamiento	994,752.10	-	994,752.10	672,288.93	672,288.93	322,463.17	
322 Arrendamiento de Edificios	796,286.05	-	796,286.05	586,692.18	586,692.18	209,593.87	
32201 Arrendamiento de Edificios	796,286.05	-	796,286.05	586,692.18	586,692.18	209,593.87	74%
323 Arrendamiento de Muebles, Maquinaria	32,155.20	-	32,155.20	22,968.00	22,968.00	9,187.20	
32301 Arrendamiento de Muebles, Maquinaria	32,155.20	-	32,155.20	22,968.00	22,968.00	9,187.20	71%
325 Arrendamiento de Equipo de Transporte	166,310.85	-	166,310.85	62,628.75	62,628.75	103,682.10	
32501 Arrendamiento de Equipo de Transporte	166,310.85	-	166,310.85	62,628.75	62,628.75	103,682.10	38%





Instituto Sonorense de Transparencia, Acceso a la Información Pública y Protección de Datos Personales

Estado Analítico del Ejercicio Presupuesto de Egresos

ETCA-II-13

Por Partida del Gasto

Del 01 de Enero al 30 de Septiembre de 2021

TRIMESTRE:III-2021

Ejercicio del Presupuesto por Partida / Descripción	(1) Egresos Aprobado Anual	(2) Ampliaciones/ (Reducciones)	(3+2) Egresos Modificado Anual	(4) Egresos Devengado Acumulado	(5) Egresos Pagado Acumulado	(6 = 3 - 4) Subejercicio	(7 = 4/3) % Avance Anual
3300 Servicios Profesionales, Científicos y Tecnológicos	5,391,831.82	700.00	5,392,531.82	921,293.66	921,293.66	4,471,238.16	
331 Servicios Legales de Contabilidad, Auditoría	4,376,881.89		4,376,881.89	906,715.46	906,715.46	3,470,166.43	
33101 Servicios Legales de Contabilidad, Auditoría	4,376,881.89		4,376,881.89	906,715.46	906,715.46	3,470,166.43	21%
333 Servicios de Consultoría Administrativa, Informática	1,000,000.00		1,000,000.00	-	-	1,000,000.00	
33301 Servicios de Informática	1,000,000.00		1,000,000.00	-	-	1,000,000.00	0%
334 Servicios de Capacitación	-		-	-	-	-	
33401 Servicios de Capacitación	-		-	-	-	-	0%
33603 Servicios de Apoyo Administrativo	1,043.65		1,043.65	-	-	1,043.65	
33603 Impresiones y Publicaciones Oficiales	1,043.65		1,043.65	-	-	1,043.65	0%
338 Servicios de Vigilancia	13,906.28		14,606.28	14,578.20	14,578.20	28.08	
33801 Servicios de Vigilancia	13,906.28	700.00	14,606.28	14,578.20	14,578.20	28.08	100%
3400 Servicios Financieros y Bancarios	106,407.58		106,407.58	72,636.99	72,636.99	33,770.59	
341 Servicios Financieros y Bancarios	32,185.13		32,185.13	21,122.64	21,122.64	11,062.49	
34101 Servicios Financieros y Bancarios	32,185.13		32,185.13	21,122.64	21,122.64	11,062.49	66%
347 Fletes y Maniobras	74,222.45		74,222.45	51,514.35	51,514.35	22,708.10	
34701 Fletes y Maniobras	74,222.45	2,100.00	278,824.49	212,906.50	212,906.50	65,917.99	69%
3500 Servicios de Instalación, Reparación y Mantenimiento	276,724.49		276,724.49	35,849.30	35,849.30	31,244.33	
351 Conservación y Mantenimiento Menor de Inmuebles	67,093.63		67,093.63	35,849.30	35,849.30	31,244.33	
35101 Mantenimiento y Conservación de Inmuebles	67,093.63		67,093.63	35,849.30	35,849.30	31,244.33	53%
352 Instalación, Reparación y Mantenimiento de Mobiliario	29,909.67		29,909.67	6,960.01	6,960.01	22,949.66	
35201 Mantenimiento y Conservación de Mobiliario	29,909.67		29,909.67	6,960.01	6,960.01	22,949.66	23%
353 Instalación, Reparación y Mantenimiento de Mobiliario	37,502.22		39,602.22	30,218.00	30,218.00	9,384.22	
35301 Instalaciones	15,760.92	2,100.00	17,860.92	17,829.20	17,829.20	31.72	100%
35302 Mantenimiento y Conservación de Bienes	21,741.30		21,741.30	12,388.80	12,388.80	9,352.50	57%
357 Instalación, Reparación y Mantenimiento de Maquinaria	1,705.20		21,705.20	20,706.00	20,706.00	999.20	
35701 Mantenimiento y Conservación de Maquinaria	1,705.20	20,000.00	21,705.20	20,706.00	20,706.00	999.20	95%
358 Servicios de Limpieza y Manejo de Desechos	125,897.77		103,897.77	103,397.19	103,397.19	500.58	
35801 Servicios de Limpieza y Manejo de Desechos	125,897.77	22,000.00	103,897.77	103,397.19	103,397.19	500.58	100%
359 Servicios de Jardinería y Fumigación	14,616.00		16,616.00	15,776.00	15,776.00	840.00	
35901 Servicios de Jardinería y Fumigación	14,616.00	2,000.00	16,616.00	15,776.00	15,776.00	840.00	95%
3600 Servicios de Comunicación Social y Publicitarios	4,585,034.43		4,585,034.43	1,901,631.01	1,901,631.01	2,683,403.42	
361 Difusión por Radio, Televisión y Otros Medios	513,870.00		513,870.00	434,620.00	434,620.00	79,250.00	
36101 Difusión por Radio, Televisión y Otros Medios	513,870.00		513,870.00	434,620.00	434,620.00	79,250.00	85%
366 Servicios de Creación de Difusión de Contenidos	4,071,164.43		4,071,164.43	1,467,011.01	1,467,011.01	2,604,153.42	



INSTITUTO SONorenSE DE TRANSPARENCIA

ACCESO A LA INFORMACIÓN PÚBLICA Y PROTECCIÓN DE DATOS PERSONALES

Instituto Sonorense de Transparencia, Acceso a la Información Pública y Protección de Datos Personales  
 Estado Analítico del Ejercicio Presupuesto de Egresos  
 Por Partida del Gasto  
 Del 01 de Enero al 30 de Septiembre de 2021  
 TRIMESTRE: III-2021

ETCA-II-13

Partida / Descripción	(1) Egresos Aprobado Anual	(2) Ampliaciones/ (Reducciones)	(3)=1+2 Egresos Modificado Anual	(4) Egresos Devengado Acumulado	(5) Egresos Pagado Acumulado	(6=3-4) Subejercicio	(7=4/3) % Avance Anual
36601 Servicios de Creación de Difusión de Contenidos	4,071,164.43	-	4,071,164.43	1,467,011.01	1,467,011.01	2,604,153.42	36%
3700 Servicios de Traslado y Viáticos	3,553,833.49	-	3,549,533.49	435,625.49	435,625.49	3,113,908.00	
371 Pasajes Aereos	146,993.99		146,993.99	31,748.00	31,748.00	115,245.99	22%
37101 Pasajes Aereos	146,993.99		146,993.99	31,748.00	31,748.00	115,245.99	
372 Pasajes Terrestres	-		-	-	-	-	
37201 Pasajes Terrestres	-		-	-	-	-	0%
375 Viáticos en el País	3,399,376.10		3,395,076.10	402,142.49	402,142.49	2,992,933.61	
37501 Viáticos en el País	3,399,376.10	-	3,395,076.10	402,142.49	402,142.49	2,992,933.61	12%
37502 Gastos de Camino	-		-	-	-	-	
379 Otros Servicios de Traslados y Hospedaje	7,463.40		7,463.40	1,735.00	1,735.00	5,728.40	
37901 Cuotas	7,463.40		7,463.40	1,735.00	1,735.00	5,728.40	23%
3800 Servicios Oficiales	3,132,880.12		3,132,880.12	262,428.23	262,428.23	2,870,451.89	
381 Gastos de Ceremonial	175,147.38		175,147.38	2,294.00	2,294.00	172,853.38	
38101 Gastos de Ceremonial	175,147.38		175,147.38	2,294.00	2,294.00	172,853.38	1%
383 Congresos y Convenciones	2,957,732.74		2,957,732.74	260,134.23	260,134.23	2,697,598.51	
38301 Congresos y Convenciones	2,957,732.74		2,957,732.74	260,134.23	260,134.23	2,697,598.51	9%
3900 Otros Servicios Generales	370,208.07		370,208.07	261,182.00	261,182.00	109,026.07	
392 Impuestos y Derechos	370,208.07		370,208.07	261,182.00	261,182.00	109,026.07	
39201 Impuestos y Derechos	370,208.07	-	370,208.07	261,182.00	261,182.00	109,026.07	0%
5000 Bienes Muebles, Inmuebles e Intangibles	150,471.72	-	150,471.72	129,978.00	129,978.00	20,493.72	
5100 Mobiliario y Equipo de Administración	132,238.26		132,238.26	129,978.00	129,978.00	2,260.26	
511 Muebles de Oficina y Estantería	19,244.40		19,244.40	2,244.40	2,244.40	2,244.40	
51101 Mobiliario	19,244.40	-	19,244.40	2,244.40	2,244.40	2,244.40	0%
512 Muebles, Excepto de Oficina y Estantes	-		-	-	-	-	
51201 Muebles, Excepto de Oficina y Estantes	-		-	-	-	-	0%
515 Equipo de Computo y de Tecnologías de Información	112,993.86		129,993.86	129,978.00	129,978.00	15.86	
51501 Bienes Informaticas	112,993.86	17,000.00	129,993.86	129,978.00	129,978.00	15.86	100%
5200 Mobiliario y Equipo de Educacion y Recreativos	-		-	-	-	-	
523 Camaras Fotograficas y de Video	-		-	-	-	-	
52301 Camaras Fotograficas y de Video	-		-	-	-	-	
5600 Maquinaria Otros Equipos y Herramientas	-		-	-	-	-	
565 Equipo de Comunicación y Telecomunicaciones	-		-	-	-	-	
56501 Equipo de Comunicación y Telecomunicaciones	-		-	-	-	-	0%



**Instituto Sonorense de Transparencia, Acceso a la Información Pública y Protección de Datos Personales**  
**Estado Analítico del Ejercicio Presupuesto de Egresos**  
**Por Partida del Gasto**  
**Del 01 de Enero al 30 de Septiembre de 2021**

ETCA-II-13

TRIMESTRE:III-2021

Ejercicio del Presupuesto por Partida / Descripción		Egresos Aprobado Anual (1)	Ampliaciones/ (Reducciones) (2)	Egresos Modificado Anual (3=1+2)	Egresos Devengado Acumulado (4)	Egresos Pagado Acumulado (5)	Subejercicio (6 = 3 - 4)	% Avance Anual (7= 4/3)
5900	Activos Intangibles	18,233.46		18,233.46	-	-	18,233.46	
591	Software	18,233.46		18,233.46	-	-	18,233.46	
59101	Software	18,233.46		18,233.46	-	-	18,233.46	0%
	...			0			0	
	<b>Total del Gasto</b>	<b>46,878,082.00</b>	<b>0.00</b>	<b>46,878,082.00</b>	<b>22,189,846.45</b>	<b>22,189,846.45</b>	<b>24,688,235.55</b>	

LIC. LIZBETH SABINA GONZALEZ BUSTAMANTE  
 DIRECTOR GENERAL DE ADMINISTRACION

LIC. FRANCISCO CUEVAS SAENZ  
 COMISIONADO PRESIDENTE



Instituto Sonorense de Transparencia, Acceso a la Información Pública y Protección de Datos Personales

Estado Analítico del Ejercicio de Presupuesto de Egresos- Detallado – LDF

ETCA-II-14

(Clasificación de Servicios Personales por Categoría)

Del 01 de Enero al 30 de Septiembre de 2021

TRIMESTRE:III-2021

(PESOS)

Concepto (c)	Egresos					Subejercicio (e)
	Aprobado (d)	Ampliaciones/ (Reducciones)	Modificado	Devengado	Pagado	
<b>I. Gasto No Etiquetado (I=A+B+C+D+E+F)</b>	26,929,967.00		26,929,967.00	16,352,435.54	16,352,435.54	10,577,531.46
A. Personal Administrativo y de Servicio Público						
B. Magisterio						
C. Servicios de Salud (C=c1+c2)						
c1) Personal Administrativo	26,929,967.00		26,929,967.00	16,352,435.54	16,352,435.54	10,577,531.46
c2) Personal Médico, Paramédico y afín						
D. Seguridad Pública						
E. Gastos asociados a la implementación de nuevas leyes federales o reformas a las mismas (E = e1 + e2)						
e1) Nombre del Programa o Ley 1						
e2) Nombre del Programa o Ley 2						
F. Sentencias laborales definitivas						
<b>II. Gasto Etiquetado (II=A+B+C+D+E+F)</b>						
A. Personal Administrativo y de Servicio Público						
B. Magisterio						
C. Servicios de Salud (C=c1+c2)						
c1) Personal Administrativo						
c2) Personal Médico, Paramédico y afín						
D. Seguridad Pública						
E. Gastos asociados a la implementación de nuevas leyes federales o reformas a las mismas (E = e1 + e2)						
e1) Nombre del Programa o Ley 1						
e2) Nombre del Programa o Ley 2						
F. Sentencias laborales definitivas						
<b>III. Total del Gasto en Servicios Personales (III = I + II)</b>	26,929,967.00		26,929,967.00	16,352,435.54	16,352,435.54	10,577,531.46

LIC. LIZBETH SABINA GONZALEZ BUSTAMANTE  
DIRECTOR GENERAL DE ADMINISTRACION

LIC. FRANCISCO CUEVAS SAENZ  
COMISIONADO PRESIDENTE

**Instituto Sonorense de Transparencia, Acceso a la Información Pública y Protección de Datos Personales**  
**Conciliación entre los Egresos Presupuestarios y los Gastos Contables**  
 al 30 de Septiembre de 2021

ETCA-II-15

(Pesos)

TRIMESTRE:III-2021

<b>1. Total de Egresos Presupuestarios</b>		<b>22,189,846.45</b>
<b>2. Menos Egresos Presupuestarios No Contables</b>		<b>129,978.00</b>
Materias Primas y Materiales de Producción y Comercialización		
Materiales y Suministros		
Mobiliario y Equipo de Administración	129,978.00	
Mobiliario y Equipo Educativo y Recreativo		
Equipo e Instrumental Médico y de Laboratorio		
Vehículos y Equipo de Transporte		
Equipo de Defensa y Seguridad		
Maquinaria, Otros Equipos y Herramientas		
Archivos Biológicos		
Bienes Inmuebles		
Activos Intangibles		
Obra Pública en Bienes de Dominio Público		
Obra Pública en Bienes Propios		
Acciones y Participaciones de Capital		
Compra de Títulos y Valores		
Concesión de Préstamos		
Inversiones en Fideicomisos, Mandatos y Otros Análogos		
Provisiones para Contingencias y Otras Erogaciones Especiales		
Armonización de la Deuda Pública		
Adeudos de Ejercicios Fiscales Anteriores (ADEFAS)		
Otros Egresos Presupuestales No Contables		
<b>3. Más Gastos Contables No Presupuestarios</b>		<b>90,596.28</b>
Estimaciones, Depreciaciones, Deterioros, Obsolescencia y Amortizaciones	90,596.28	
Provisiones		
Disminución de Inventarios		
Aumento por Insuficiencia de Estimaciones por Pérdida o Deterioro u Obsolescencia		
Aumento por Insuficiencia de Provisiones		
Otros Gastos		
Otros Gastos Contables No Presupuestales		
<b>4. Total de Gasto Contable (4= 1 - 2 + 3)</b>		<b>22,150,464.73</b>



\_\_\_\_\_  
 LIC. LIZBETH SABINA GONZALEZ BUSTAMANTE  
 DIRECTOR GENERAL DE ADMINISTRACION

\_\_\_\_\_  
 LIC. FRANCISCO CUEVAS SAENZ  
 COMISIONADO PRESIDENTE

Instituto Sonorense de Transparencia, Acceso a la Información Pública y Protección de Datos Personales

Endeudamiento Neto

ETCA-II-16

Del 01 de Enero al 30 de Septiembre de 2021

(pesos)

TRIMESTRE:III-2021

Identificación del crédito o Instrumento	Contratación / Colocación	Amortización	Endeudamiento Neto
	A	B	C=A-B
<b>Créditos Bancarios</b>			
1			
2			
3			0.00
4			
5			
6			
7			
8			
9			
10			
<b>Total Créditos Bancarios</b>	0.00	0.00	0.00
<b>Otros Instrumentos de Deuda</b>			
1			
2			
3			
4			
5			
6			
7			
8			
9			
10			
<b>Total Otros Instrumentos de Deuda</b>	0.00	0.00	0.00
<b>TOTAL</b>	0.00	0.00	0.00

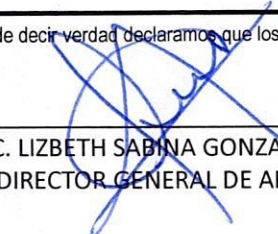

"Bajo protesta de decir verdad declaramos que los Estados Financieros y sus Notas, son razonablemente correctos y son responsabilidad del emisor"

  
 LIC. LIZBETH SABINA GONZALEZ BUSTAMANTE  
 DIRECTOR GENERAL DE ADMINISTRACION

  
 LIC. FRANCISCO CUEVAS SAENZ  
 COMISIONADO PRESIDENTE

Instituto Sonorense de Transparencia, Acceso a la Información Pública y Protección de Datos Personales  
 Intereses de la Deuda  
 Del 01 de Enero al 30 de Septiembre de 2021

ETCA-II-17

TRIMESTRE:III-2021

Identificación del crédito o Instrumento	Devengado	Pagado
<b>Créditos Bancarios</b>		
1		
2		
3		
4		
5		
6		
7		
8		
9		
10		
<b>Total de Interéses Créditos Bancarios</b>	0.00	0.00
<b>Otros Instrumentos de Deuda</b>		
1		
2		
3		
4		
5		
6		
7		
8		
9		
10		
<b>Total Intereses Otros Instrumentos de Deuda</b>	0.00	0.00
<b>TOTAL</b>	<b>0.00</b>	<b>0.00</b>



"Bajo protesta de decir verdad declaramos que los Estados Financieros y sus Notas, son razonablemente correctos y son responsabilidad del emisor"

\_\_\_\_\_  
 LIC. LIZBETH SABINA GONZALEZ BUSTAMANTE  
 DIRECTOR GENERAL DE ADMINISTRACION

\_\_\_\_\_  
 LIC. FRANCISCO CUEVAS SAENZ  
 COMISIONADO PRESIDENTE

Instituto Sonorense de Transparencia, Acceso a la Información Pública y Protección de Datos Personales

Gasto Por Categoría Programática

ETCA-III-01

Del 01 de Enero al 30 de Septiembre de 2021

(PESOS)

TRIMESTRE:III-2021

Concepto	Egresos Aprobado Anual (1)	Ampliaciones/ (Reducciones) (2)	Egresos Modificado Anual (3=1+2)	Egresos Devengado Anual (4)	Egresos Pagado Anual (5)	Subejercicio (6 = 3 - 4)
<b>Programas</b>						
<b>Subsidios: Sector Social y Privado o Estados y Municipios</b>	0	0	0	0	0	0
Sujetos a Reglas de Operación			0			0
Otros Subsidios			0			0
<b>Desempeño de las Funciones:</b>	<b>46,878,082</b>	<b>0</b>	<b>46,878,082</b>	<b>22,189,846</b>	<b>22,189,846</b>	<b>24,688,236</b>
Prestación de Servicios Públicos			0			0
Provisión de Bienes Públicos			0			0
Planeación, Seguimiento y Evaluación de Políticas Públicas			0			0
Promoción y Fomento			0			0
Regulación y Supervisión	46,878,082	0	46,878,082	22,189,846	22,189,846	24,688,236
Funciones de las Fuerzas Armadas (Unicamente el Gobierno Federal)			0			0
Específicos			0			0
Proyectos de Inversión			0			0
<b>Administrativos y de Apoyos</b>	<b>0</b>	<b>0</b>	<b>0</b>	<b>0</b>	<b>0</b>	<b>0</b>
Apoyo al Proceso Presupuestario y para Mejorar la Eficiencia Institucional			0			0
Apoyo a la Función Pública y al Mejoramiento de la Gestión			0			0
Operaciones Ajenas			0			0
<b>Compromisos</b>	<b>0</b>	<b>0</b>	<b>0</b>	<b>0</b>	<b>0</b>	<b>0</b>
Obligaciones de Cumplimiento de Resolución Jurisdiccional			0			0
Desastres Naturales			0			0
<b>Obligaciones</b>	<b>0</b>	<b>0</b>	<b>0</b>	<b>0</b>	<b>0</b>	<b>0</b>
Pensiones y Jubilaciones			0			0
Aportaciones a la Seguridad Social			0			0
Aportaciones a Fondos de Estabilización			0			0
Aportaciones a Fondos de Inversión y Reestructura de Pensiones			0			0
<b>Programas de gasto Federalizado ( Gobierno Federal)</b>	<b>0</b>	<b>0</b>	<b>0</b>	<b>0</b>	<b>0</b>	<b>0</b>
Gasto Federalizado			0			0
<b>Participaciones a Entidades Federativas y Municipios</b>			<b>0</b>			<b>0</b>
<b>Costo Financiero, Deuda o Apoyo a Deudores y Ahorradores de la Banca</b>			<b>0</b>			<b>0</b>
<b>Adeudos de Ejercicios Fiscales Anteriores</b>			<b>0</b>			<b>0</b>
<b>Total del Gasto</b>	<b>46,878,082</b>	<b>0</b>	<b>46,878,082</b>	<b>22,189,846</b>	<b>22,189,846</b>	<b>24,688,236</b>

LIC. LIZBETH SABINA GONZALEZ BUSTAMANTE  
DIRECTOR GENERAL DE ADMINISTRACION

LIC. FRANCISCO CUEVAS SAENZ  
COMISIONADO PRESIDENTE





Instituto Sonorense de Transparencia, Acceso a la Información Pública y Protección de Datos Personales

Gastos por proyectos de Inversión  
Del 01 de Enero al 30 de Septiembre de 2021

ETCA-III-03

TRIMESTRE:III-2021

GASTO DE INVERSION EJERCIDO:		
NOMBRE DEL PROYECTO	MONTO EROGADO	ORIGEN DEL RECURSO*
NADA QUE MANIFESTAR EN ESTE APARTADO		



\* Se deberán informar con todas las fuentes del recurso.

Ya sean obras con Recurso Federal, Recurso Estatal e Ingresos Propios del ente Público.

"Bajo protesta de decir verdad declaramos que los Estados Financieros y sus Notas, son razonablemente correctos y son responsabilidad del emisor"

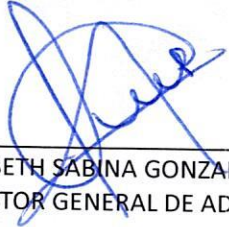
  
LIC. LIZBETH SABINA GONZALEZ BUSTAMANTE  
DIRECTOR GENERAL DE ADMINISTRACION

  
LIC. FRANCISCO CUEVAS SAENZ  
COMISIONADO PRESIDENTE



INSTITUTO SONORENSE DE TRANSPARENCIA ACCESO A LA INFORMACION PUBLICA Y PROTECCION DE DATOS PERSONALES



MATRIZ DE INDICADORES CORRESPONDIENTE AL TERCER TRIMESTRE DE 2021

ETCA-III-03

Dependencia y/o Entidad:	INSTITUTO SONORENSE DE TRANSPARENCIA ACCESO A LA INFORMACION PUBLICA Y PROTECCION DE DATOS PERSONALES
Programa Presupuestario:	E501E05: TRANSPARENCIA Y ACCESO A LA INFORMACIÓN PÚBLICA.
Eje del PED:	EJE 5: GOBIERNO EFICIENTE, INNOVADOR, TRANSPARENTE Y SENSIBILIDAD SOCIAL
Reto del PED:	RETO 01: ESTABLECER MECANISMOS TRANSPARENTES Y PÚBLICOS DEL CONTROL DEL GASTO QUE PERMITA IDENTIFICAR LA DESVIACIÓN DE RECURSOS O POSIBLES ACTOS DE CORRUPCIÓN
Beneficiarios:	POBLACIÓN DEL ESTADO DE SONORA

	Resumen narrativo	Indicadores					Linea base	Meta Anual	Medios de verificación	Supuestos	Avance al periodo	% del avance
		(Objetivos)	Nombre	Fórmula	Sentido	Unidad de medida						
FIN	Contribuir al fortalecimiento del derecho de acceso a la información pública y a la protección de datos personales, fomentando en todo momento la cultura de la transparencia, estableciendo relaciones de colaboración entre los sujetos obligados y sociedad Civil	Porcentaje de capacitación obligatoria a sujetos obligados	(numero de capacitaciones realizadas / numero de talleres programados)*100	Ascendente	Taller	Trimestral	20	22	Listas de asistencia e informes presentados por el ISTAI	La Dirección General de Capacitación planea la capacitación en tiempo y forma	12	54.55%
		Porcentaje de Capacitación complementaria	(numero de capacitaciones realizadas / numero de capacitaciones programadas)*100	Ascendente	Curso	Trimestral	16	25	Listas de asistencia e informes presentados por el ISTAI	La Dirección General de Capacitación planea e imparte la capacitación en tiempo y forma	18	72.00%
	La Sociedad Sonorense conoce y ejerce los derechos para el acceso a la información pública y la protección de sus datos personales.	Porcentaje del derecho de acceso	(numero de solicitudes recibidas / numero de solicitudes programadas)*100	Ascendente	Solicitud	Trimestral	640	3000	Solicitudes de acceso e informes presentados por el ISTAI	Las solicitudes son atendidas en tiempo y forma por la Unidad de Transparencia	1033	34.43%
COMPONENTES	C1: Capacitación a sectores de profesionistas y estudiantes de las áreas de comunicación empresarial (periodistas y comunicadores), sectores productivos y sociedad civil para conocimiento sobre el ejercicio y aprovechamiento del DAIP, Ley General de Transparencia, y beneficios y obligaciones en protección de datos personales.	Porcentaje cursos a usurarios focalizados	(numero de cursos impartidos / numero de cursos programados)*100	Ascendente	Curso	Trimestral	0	4	Listas de asistencia e informes presentados por el ISTAI	La Dirección General de Capacitación planea e imparte la capacitación en tiempo y forma	0	0.00%
	C2: Celebración y refrendo de convenios con sujetos obligados y sociedad civil que generen aprovechamiento para el objetivo específico a fin de fortalecer el derecho de acceso a la información pública	Porcentaje de Convenios realizados	(numero de convenios firmados / numero de convenios programados)*100	Ascendente	Convenio	Trimestral	10	8	Convenio e informes presentados por el ISTAI	Existen las condiciones para firmar convenios con otras instituciones	37	462.50%



	Resumen narrativo	Indicadores					Línea base	Meta Anual	Medios de verificación	Supuestos	Avance al periodo	% del avance
	(Objetivos)	Nombre	Fórmula	Sentido	Unidad de medida	Frecuencia	Valor 2016	2021	(Fuentes)			
	C3: Resolución, estudio, análisis y resolución de recursos de revisión y protección de datos personales	Porcentaje de resoluciones de recursos de revisión	$(\text{numero de resoluciones emitidas} / \text{numero de resoluciones programadas}) * 100$	Ascendente	Resoluciones	Trimestral	240	502	Expedientes de resoluciones e informes presentados por el ISTAI	Existen las condiciones para firmar convenios con otras instituciones	405	80.68%
ACTIVIDADES	A1: Promover y difundir la cultura de la transparencia.	Porcentaje del numero de presentaciones dirigidas a público estudiantil	$(\text{numero de presentaciones realizadas} / \text{numero de presentaciones programadas}) * 100$	Ascendente	Presentación	Trimestral	14	20	informes presentados por el ISTAI, Galeria fotografica y listas de asistencia	La Dirección General de Difusión planea y coordina las presentaciones en tiempo y forma	20	100.00%
	A2: Establecer los acuerdos de la máxima autoridad del ISTAI que es el Consejo General de las actividades desarrolladas por este Instituto.	Porcentaje de sesiones de Pleno realizadas	$(\text{numero de sesiones realizadas} / \text{numero de sesiones programadas}) * 100$	Ascendente	Acta	Trimestral	18	36	informes presentados por el ISTAI, actas	El Consejo General del ISTAI, sesiona en tiempo y forma, acorde a las necesidades Jurídicas y Administrativas	14	38.89%
	A3: Fortalecer entre sujetos obligados el principio de máxima publicidad y rendición de cuentas con la finalidad de lograr se le facilite a la ciudadanía el acceso a la información pública.	Porcentaje de visitas a sujetos obligados	$(\text{numero de visitas realizadas} / \text{numero de visitas programadas}) * 100$	Ascendente	Visita	Trimestral	38	25	informes presentados por el ISTAI	Existen las condiciones para efectuar vinculación con otras instituciones o sujetos obligados	13	52.00%

ELABORÓ:  
LIC. LIZBETH SABINA GONZÁLEZ BUSTAMANTE  
DIRECTORA GENERAL DE ADMINISTRACIÓN

AUTORIZÓ:  
LIC. FRANCISCO CUEVAS SAENZ  
COMISIONADO PRESIDENTE





INFORME DE AVANCE PROGRAMÁTICO 2021

Gobierno del Estado de Sonora

CLAVE	NOMBRE DEL INDICADOR	UNI. MEDIDA	TIPO META	VAL. ACUM.	DATOS	PROGRAMADO ORIGINAL					MODIFICADO					REALIZADO				% DE AVANCE TRIMESTRAL
						PRIMERO	SEGUNDO	TERCERO	CUARTO	ANUAL	PRIMERO	SEGUNDO	TERCERO	CUARTO	ANUAL	PRIMERO	SEGUNDO	TERCERO	CUARTO	

DEPENDENCIA / ENTIDAD 01 INSTITUTO SONORENSE DE TRANSPARENCIA Y ACCESO A LA INFORMACIÓN PÚBLICA Y PROTECCIÓN DE DATOS PERSONALES

UNIDAD ADMINISTRATIVA 001 INSTITUTO SONORENSE DE TRANSPARENCIA Y ACCESO A LA INFORMACIÓN PÚBLICA Y PROTECCIÓN DE DATOS PERSONALES

E501E05		TRANSPARENCIA Y ACCESO A LA INFORMACIÓN PÚBLICA																		% DE AVANCE TRIMESTRAL
295		GARANTIZAR EL CUMPLIMIENTO DE OBLIGACIONES POR PARTE DE LOS SUJETOS OBLIGADOS																		
EJERCICIO DEL DERECHO DE ACCESO A LA INFORMACIÓN PÚBLICA	SOLICITUD	P	NO	MET	23.33%	30%	26.67%	20%	20%	23.33%	30%	26.67%	20%	20%	7.63%	4.43%	22.37%	0.00%	83.87%	
				NUM	700.00	900.00	800.00	600.00	600.00	700.00	900.00	800.00	600.00	600.00	229.00	133.00	671.00	0.00		
				DEN	3000.00	3000.00	3000.00	3000.00	3000.00	3000.00	3000.00	3000.00	3000.00	3000.00	3000.00	3000.00	3000.00	3000.00		3000.00

EVALUACIÓN CUALITATIVA  
LA PRESENTE META NO SE ALCANZÓ, YA QUE LA CIUDADANÍA PRESENTO MENORES SOLICITUDES DE ACCESO A LA INFORMACIÓN, SITUACIÓN QUE NO PUEDE SER PREDECIBLE POR EL INSTITUTO, ESTÁ PROGRAMACIÓN SE ESTIMA EN BASE AL COMPORTAMIENTO DE LA UNIDAD DE TRANSPARENCIA EN FORMA ESTADÍSTICA.

E501E05		TRANSPARENCIA Y ACCESO A LA INFORMACIÓN PÚBLICA																		% DE AVANCE TRIMESTRAL
REUNIÓN DE CAPACITACIÓN OBLIGATORIA		TALLER																		
REUNIÓN DE CAPACITACIÓN OBLIGATORIA	TALLER	P	NO	MET	50%	0.00%	0.00%	50%	50%	0.00%	50%	0.00%	50%	50%	0.00%	54.55%	0.00%	0.00%	0.00%	
				NUM	11.00	0.00	0.00	11.00	11.00	0.00	11.00	0.00	11.00	11.00	0.00	12.00	0.00	0.00		
				DEN	22.00	0.00	0.00	22.00	22.00	0.00	22.00	0.00	22.00	22.00	0.00	22.00	0.00	22.00		0.00

EVALUACIÓN CUALITATIVA  
EL PRESENTE INDICADOR NO MUESTRA AVANCE, YA QUE LA PROGRAMACIÓN ESTÁ PARA EL TRIMESTRE CUARTO.

E501E05		TRANSPARENCIA Y ACCESO A LA INFORMACIÓN PÚBLICA																		% DE AVANCE TRIMESTRAL
RESOLUCIÓN DE RECURSO DE REVISIÓN		RESOLUCIÓN																		
RESOLUCIÓN DE RECURSO DE REVISIÓN	RESOLUCIÓN	P	NO	MET	21.31%	28.88%	29.88%	19.92%	19.92%	21.31%	28.88%	29.88%	19.92%	19.92%	31.08%	30.48%	19.12%	0.00%	63.99%	
				NUM	107.00	145.00	150.00	100.00	100.00	107.00	145.00	150.00	100.00	100.00	156.00	153.00	96.00	0.00		
				DEN	502.00	502.00	502.00	502.00	502.00	502.00	502.00	502.00	502.00	502.00	502.00	502.00	502.00	502.00		502.00

EVALUACIÓN CUALITATIVA  
LA PRESENTE META NO SE ALCANZÓ, YA QUE LA CIUDADANÍA PRESENTO MENOR CANTIDAD DE RECURSOS DE REVISIÓN, SITUACIÓN QUE NO PUEDE SER PREDECIBLE POR EL INSTITUTO, ESTÁ PROGRAMACIÓN SE ESTIMA EN BASE AL COMPORTAMIENTO ESTADÍSTICO.





Gobierno del  
Estado de Sonora

GOBIERNO DEL ESTADO DE SONORA

TRIMESTRE:  
TERCERO

INFORME DE AVANCE PROGRAMÁTICO 2021 POR INDICADOR

DEPENDENCIA / ENTIDAD	INSTITUTO SONORENSE DE TRANSPARENCIA Y ACCESO A LA INFORMACIÓN PÚBLICA Y PROTECCIÓN DE DATOS PERSONALES															
UNIDAD ADMINISTRATIVA	INSTITUTO SONORENSE DE TRANSPARENCIA Y ACCESO A LA INFORMACIÓN PÚBLICA Y PROTECCIÓN DE DATOS PERSONALES										ACUMULABLE		NO			
CLAVE PROGRAMÁTICA	41901001001804E501E05295A1										TIPO DE INDICADOR		GESTIÓN			
NOMBRE DEL INDICADOR	EJERCICIO DEL DERECHO DE ACCESO A LA INFORMACIÓN PÚBLICA										DIMENSIÓN DEL INDICADOR		EFICIENCIA			
DESCRIPCIÓN	NÚMERO DE SOLICITUDES DE ACCESO A LA INFORMACIÓN PÚBLICA RECIBIDAS															
MÉTODO DE CÁLCULO	NÚMERO DE ACCESO DE SOLICITUDES					DESCRIPCIÓN DEL NUMERADOR					NÚMERO DE SOLICITUDES DE ACCESO A LA					
TIPO DE CÁLCULO	PORCENTUAL					UNIDAD DE MEDIDA DEL NUMERADOR					SOLICITUD					
FUENTE DE VERIFICACIÓN	NFORMES Y LAS SOLICITUDES EN FISICO					DESCRIPCIÓN DEL DENOMINADOR					NÚMERO DE SOLICITUDES DE ACCESO A LA					
SENTIDO DEL INDICADOR	CONSTANTE															
CONTRIBUCIÓN AL PED	E501 ESTABLECER MECANISMOS TRANSPARENTES Y PÚBLICOS DEL CONTROL DEL GASTO QUE PERMITA IDENTIFICAR LA DESVIACIÓN DE RECURSOS O POSIBLES ACTOS DE CORRUPCIÓN															
DATOS	PROGRAMADO ORIGINAL					MODIFICADO					REALIZADO					% DE AVANCE TRIMESTRAL
	PRIMERO	SEGUNDO	TERCERO	CUARTO	ANUAL	PRIMERO	SEGUNDO	TERCERO	CUARTO	ANUAL	PRIMERO	SEGUNDO	TERCERO	CUARTO		
META	23.33%	30%	26.67%	20%	20%	23.33%	30%	26.67%	20%	20%	7.63%	4.43%	22.37%	0.00%	83.87%	
NUMERADOR	700.00	900.00	800.00	600.00	600.00	700.00	900.00	800.00	600.00	600.00	229.00	133.00	671.00	0.00		
DENOMINADOR	3000.00	3000.00	3000.00	3000.00	3000.00	3000.00	3000.00	3000.00	3000.00	3000.00	3000.00	3000.00	3000.00	3000.00		

**EVALUACIÓN CUALITATIVA**  
LA PRESENTE META NO SE ALCANZÓ, YA QUE LA CIUDADANÍA PRESENTO MENORES SOLICITUDES DE ACCESO A LA INFORMACIÓN, SITUACIÓN QUE NO PUEDE SER PREDECIBLE POR EL INSTITUTO, ESTÁ PROGRAMACIÓN SE ESTIMA EN BASE AL COMPORTAMIENTO DE LA UNIDAD DE TRANSPARENCIA EN FORMA ESTADÍSTICA.

DEPENDENCIA / ENTIDAD	INSTITUTO SONORENSE DE TRANSPARENCIA Y ACCESO A LA INFORMACIÓN PÚBLICA Y PROTECCIÓN DE DATOS PERSONALES															
UNIDAD ADMINISTRATIVA	INSTITUTO SONORENSE DE TRANSPARENCIA Y ACCESO A LA INFORMACIÓN PÚBLICA Y PROTECCIÓN DE DATOS PERSONALES										ACUMULABLE		NO			
CLAVE PROGRAMÁTICA	41901001001804E501E05295A1										TIPO DE INDICADOR		GESTIÓN			
NOMBRE DEL INDICADOR	REUNIÓN DE CAPACITACIÓN OBLIGATORIA										DIMENSIÓN DEL INDICADOR		EFICIENCIA			
DESCRIPCIÓN	"REUNIÓN DE CAPACITACIÓN OBLIGATORIA PARA SUJETOS OBLIGADOS DE CONFORMIDAD CON LOS LINEAMIENTOS GENERALES."															
MÉTODO DE CÁLCULO	NÚMERO DE CAPACITACIONES REALIZADAS ENTRE NÚMERO DE CAPACITACIONES PROGRAMADAS					DESCRIPCIÓN DEL NUMERADOR					TOTAL DE CAPACITACIONES REALIZADAS					
TIPO DE CÁLCULO	PORCENTUAL					UNIDAD DE MEDIDA DEL NUMERADOR					TALLER					
FUENTE DE VERIFICACIÓN	LISTAS DE ASISTENCIA					DESCRIPCIÓN DEL DENOMINADOR					TOTAL DE CAPACITACIONES PROGRAMADAS					
SENTIDO DEL INDICADOR	CONSTANTE															
CONTRIBUCIÓN AL PED	E501 ESTABLECER MECANISMOS TRANSPARENTES Y PÚBLICOS DEL CONTROL DEL GASTO QUE PERMITA IDENTIFICAR LA DESVIACIÓN DE RECURSOS O POSIBLES ACTOS DE CORRUPCIÓN															
DATOS	PROGRAMADO ORIGINAL					MODIFICADO					REALIZADO					% DE AVANCE TRIMESTRAL
	PRIMERO	SEGUNDO	TERCERO	CUARTO	ANUAL	PRIMERO	SEGUNDO	TERCERO	CUARTO	ANUAL	PRIMERO	SEGUNDO	TERCERO	CUARTO		
META	50%	0.00%	0.00%	50%	50%	0.00%	50%	0.00%	50%	50%	0.00%	54.55%	0.00%	0.00%	0.00%	
NUMERADOR	11.00	0.00	0.00	11.00	11.00	0.00	11.00	0.00	11.00	11.00	0.00	12.00	0.00	0.00		
DENOMINADOR	22.00	0.00	0.00	22.00	22.00	0.00	22.00	0.00	22.00	22.00	0.00	22.00	0.00	0.00		

**EVALUACIÓN CUALITATIVA**  
EL PRESENTE INDICADOR NO MUESTRTA AVANCE, YA QUE LA PROGRAMACIÓN ESTÁ PARA EL TRIMESTRE CUATRO.





Gobierno del Estado de Sonora

GOBIERNO DEL ESTADO DE SONORA

TRIMESTRE:  
TERCERO

INFORME DE AVANCE PROGRAMÁTICO 2021 POR INDICADOR

DEPENDENCIA / ENTIDAD	INSTITUTO SONORENSE DE TRANSPARENCIA Y ACCESO A LA INFORMACIÓN PÚBLICA Y PROTECCIÓN DE DATOS PERSONALES														
UNIDAD ADMINISTRATIVA	INSTITUTO SONORENSE DE TRANSPARENCIA Y ACCESO A LA INFORMACIÓN PÚBLICA Y PROTECCIÓN DE DATOS PERSONALES										ACUMULABLE		NO		
CLAVE PROGRAMÁTICA	41901001001804E501E05295A1										TIPO DE INDICADOR		GESTIÓN		
NOMBRE DEL INDICADOR	RESOLUCIÓN DE RECURSO DE REVISIÓN														
DESCRIPCIÓN	RECEPCIÓN, ESTUDIO, ANÁLISIS Y RESOLUCIÓN DE RECURSOS DE REVISIÓN Y DE PROTECCIÓN DE DATOS PERSONALES										DIMENSIÓN DEL INDICADOR		EFICIENCIA		
MÉTODO DE CÁLCULO	NÚMERO DE RECURSOS RECIBIDOS ENTRE NÚMERO DE RECURSOS PROGRAMADOS										DESCRIPCIÓN DEL NUMERADOR		NÚMERO DE RESOLUCIONES REALIZADAS		
TIPO DE CÁLCULO	PORCENTUAL										UNIDAD DE MEDIDA DEL NUMERADOR		RESOLUCIÓN		
FUENTE DE VERIFICACIÓN	INFORMES Y RESOLUCIÓN DEL RECURSO EN FÍSICO (EXPEDIENTE)										DESCRIPCIÓN DEL DENOMINADOR		NÚMERO DE RESOLUCIONES PROGRAMADAS		
SENTIDO DEL INDICADOR	CONSTANTE										UNIDAD DE MEDIDA DEL DENOMINADOR		RESOLUCIÓN		
CONTRIBUCIÓN AL PED	E501 ESTABLECER MECANISMOS TRANSPARENTES Y PÚBLICOS DEL CONTROL DEL GASTO QUE PERMITA IDENTIFICAR LA DESVIACIÓN DE RECURSOS O POSIBLES ACTOS DE CORRUPCIÓN														
DATOS	PROGRAMADO ORIGINAL					MODIFICADO					REALIZADO				% DE AVANCE TRIMESTRAL
	PRIMERO	SEGUNDO	TERCERO	CUARTO	ANUAL	PRIMERO	SEGUNDO	TERCERO	CUARTO	ANUAL	PRIMERO	SEGUNDO	TERCERO	CUARTO	
META	21.31%	28.88%	29.88%	19.92%	19.92%	21.31%	28.88%	29.88%	19.92%	19.92%	31.08%	30.48%	19.12%	0.00%	63.99%
NUMERADOR	107.00	145.00	150.00	100.00	100.00	107.00	145.00	150.00	100.00	100.00	156.00	153.00	96.00	0.00	
DENOMINADOR	502.00	502.00	502.00	502.00	502.00	502.00	502.00	502.00	502.00	502.00	502.00	502.00	502.00	502.00	

**EVALUACIÓN CUALITATIVA**  
 LA PRESENTE META NO SE ALCANZÓ, YA QUE LA CIUDADANÍA PRESENTO MENOR CANTIDAD DE RECURSOS DE REVISIÓN, SITUACIÓN QUE NO PUEDE SER PREDECIBLE POR EL INSTITUTO, ESTÁ PROGRAMACIÓN SE ESTIMA EN BASE AL COMPORTAMIENTO ESTADÍSTICO.



Concepto	Estimado Original Anual	Devengado	Pagado 3
<b>I. Ingresos Presupuestarios (I= 1 + 2 )</b>	46,878,082.00	23,436,526.59	23,436,526.59
1. Ingresos Gobierno del Estado 1	46,878,082.00	23,436,526.59	23,436,526.59
2. Ingresos Sector Paraestatal 1			
<b>II. Egresos Presupuestarios ( II= 3+4 )</b>	46,878,082.00	22,189,846.45	22,189,846.45
3. Egresos del Gobierno de la Entidad Federativa 2	46,878,082.00	22,189,846.45	22,189,846.45
4. Egresos del Sector Paraestatal 2			
<b>III. Balance Presupuestario (Superávit o Déficit) (III= I-II)</b>	0.00	1,246,680.14	1,246,680.14
Concepto	Estimado Original Anual	Devengado	Pagado 3
III. Balance Presupuestario (Superávit o Déficit)	0.00	1,246,680.14	1,246,680.14
IV. Intereses, Comisiones y Gastos de la Deuda			
V. Balance Primario (superávit o Déficit) (V= III-IV)	0.00	1,246,680.14	1,246,680.14
Concepto	Estimado Original Anual	Devengado	Pagado 3
A. Financiamiento			
B. Amortización de la Deuda			
C. Endeudamiento o Desendeudamiento (C=A-B)	0.00	0.00	0.00

"Bajo protesta de decir verdad declaramos que los Estados Financieros y sus Notas, son razonablemente correctos y son responsabilidad del emisor"

LIC. LIZBETH SABINA GONZALEZ BUSTAMANTE  
DIRECTOR GENERAL DE ADMINISTRACION

LIC. FRANCISCO CUEVAS SAENZ  
COMISIONADO PRESIDENTE

Instituto Sonorense de Transparencia, Acceso a la Información Pública y Protección de Datos Personales

Balance Presupuestario - LDF

ETCA-IV-02

Del 01 de Enero al 30 de Septiembre de 2021

(PESOS)

TRIMESTRE:III-2021

Concepto (c)	Estimado/ Aprobado (d)	Devengado	Recaudado/ Pagado
<b>A. Ingresos Totales (A = A1+A2+A3)</b>	46,878,082	23,436,527	23,436,527
A1. Ingresos de Libre Disposición	46,878,082	23,436,527	23,436,527
A2. Transferencias Federales Etiquetadas	-	-	-
A3. Financiamiento Neto	-	-	-
<b>B. Egresos Presupuestarios<sup>1</sup> (B = B1+B2)</b>	46,878,082	22,189,846	22,189,846
B1. Gasto No Etiquetado (sin incluir Amortización de la Deuda Pública)	46,878,082	22,189,846	22,189,846
B2. Gasto Etiquetado (sin incluir Amortización de la Deuda Pública)	-	-	-
<b>C. Remanentes del Ejercicio Anterior (C = C1 + C2)</b>	-	-	-
C1. Remanentes de Ingresos de Libre Disposición aplicados en el periodo	-	-	-
C2. Remanentes de Transferencias Federales Etiquetadas aplicados en el periodo	-	-	-
<b>I. Balance Presupuestario (I = A - B + C)</b>	-	1,246,680	1,246,680
<b>II. Balance Presupuestario sin Financiamiento Neto (II = I - A3)</b>	-	1,246,680	1,246,680
<b>III. Balance Presupuestario sin Financiamiento Neto y sin Remanentes del Ejercicio Anterior (III= II - C)</b>	-	1,246,680	1,246,680

Concepto	Aprobado	Devengado	Pagado
<b>E. Intereses, Comisiones y Gastos de la Deuda (E = E1+E2)</b>	-	-	-
E1. Intereses, Comisiones y Gastos de la Deuda con Gasto No Etiquetado	-	-	-
E2. Intereses, Comisiones y Gastos de la Deuda con Gasto Etiquetado	-	-	-
<b>IV. Balance Primario (IV = III + E)</b>	-	1,246,680	1,246,680

Concepto	Estimado/ Aprobado	Devengado	Recaudado/ Pagado
<b>F. Financiamiento (F = F1 + F2)</b>	-	-	-
F1. Financiamiento con Fuente de Pago de Ingresos de Libre Disposición	-	-	-
F2. Financiamiento con Fuente de Pago de Transferencias Federales Etiquetadas	-	-	-
<b>G. Amortización de la Deuda (G = G1 + G2)</b>	-	-	-
G1. Amortización de la Deuda Pública con Gasto No Etiquetado	-	-	-
G2. Amortización de la Deuda Pública con Gasto Etiquetado	-	-	-
<b>A3. Financiamiento Neto (A3 = F - G)</b>	-	-	-



**Instituto Sonorense de Transparencia, Acceso a la Información Pública y Protección de Datos Personales**  
**Balance Presupuestario - LDF** **ETCA-IV-02**  
**Del 01 de Enero al 30 de Septiembre de 2021**  
(PESOS) **TRIMESTRE:III-2021**

Concepto	Estimado/ Aprobado	Devengado	Recaudado/ Pagado
A1. Ingresos de Libre Disposición	46,878,082	23,436,527	23,436,527
A3.1 Financiamiento Neto con Fuente de Pago de Ingresos de Libre Disposición (A3.1 = F1 - G1)	-	-	-
F1. Financiamiento con Fuente de Pago de Ingresos de Libre Disposición	-	-	-
G1. Amortización de la Deuda Pública con Gasto No Etiquetado	-	-	-
B1. Gasto No Etiquetado (sin incluir Amortización de la Deuda Pública)	46,878,082	22,189,846	22,189,846
C1. Remanentes de Ingresos de Libre Disposición aplicados en el periodo	-	-	-
<b>V. Balance Presupuestario de Recursos Disponibles (V = A1 + A3.1 - B1 + C1)</b>	-	1,246,680	1,246,680
<b>VI. Balance Presupuestario de Recursos Disponibles sin Financiamiento Neto (VI = V - A3.1)</b>	-	1,246,680	1,246,680

Concepto	Estimado/ Aprobado	Devengado	Recaudado/ Pagado
A2. Transferencias Federales Etiquetadas	-	-	-
A3.2 Financiamiento Neto con Fuente de Pago de Transferencias Federales Etiquetadas (A3.2 = F2 - G2)	-	-	-
F2. Financiamiento con Fuente de Pago de Transferencias Federales Etiquetadas	-	-	-
G2. Amortización de la Deuda Pública con Gasto Etiquetado	-	-	-
B2. Gasto Etiquetado (sin incluir Amortización de la Deuda Pública)	-	-	-
C2. Remanentes de Transferencias Federales Etiquetadas aplicados en el periodo	-	-	-
<b>VII. Balance Presupuestario de Recursos Etiquetados (VII = A2 + A3.2 - B2 + C2)</b>	-	-	-
<b>VIII. Balance Presupuestario de Recursos Etiquetados sin Financiamiento Neto (VIII = VII - A3.2)</b>	-	-	-

\_\_\_\_\_  
LIC. LIZBETH SABINA GONZALEZ BUSTAMANTE  
DIRECTOR GENERAL DE ADMINISTRACION

\_\_\_\_\_  
LIC. FRANCISCO CUEVAS SAENZ  
COMISIONADO PRESIDENTE



**Instituto Sonorense de Transparencia, Acceso a la Información Pública y Protección de Datos Personales**  
**Relación de Cuentas Bancarias Productivas Específicas** **ETCA-IV-03**  
**Del 01 de Enero al 30 de Septiembre de 2021**  
**(pesos)** **TRIMESTRE:III-2021**

Fondo, Programa o Convenio	Datos de la Cuenta Bancaria	
	Institución Bancaria	Número de Cuenta
1		
2	NADA QUE MANIFESTAR EN ESTE APARTADO	
3		
4		
5		
6		
7		
8		
9		
10		



"Bajo protesta de decir verdad declaramos que los Estados Financieros y sus Notas, son razonablemente correctos y son responsabilidad del emisor"

  
 LIC. LIZBETH SABINA GONZALEZ BUSTAMANTE  
 DIRECTOR GENERAL DE ADMINISTRACION

  
 LIC. FRANCISCO GUEVAS SAENZ  
 COMISIONADO PRESIDENTE

**Sistema Estatal de Evaluación**  
**Relación de Bienes Muebles e Inmuebles que Componen su Patrimonio**  
**INSTITUTO SONORENSE DE TRANSPARENCIA, ACCESO A LA INFORMACION PUBLICA Y PROTECCION DE DATOS PERSONALES**  
**Al 30 de Septiembre de 2021**  
**(pesos)**

ETCA-IV-04

TRIMESTRE III 2021

Código	Descripción del Bien	Valor en Libros	
<b>BIENES MUEBLES</b>			
1	511RD-BI23	MUEBLE ESPECIAL PARA MOSTRADOR DE 2.00X.60X1.20 DE ALTURA	4,582.00
2	511RD-AD24	MOBILIARIO DE OFICINAS ITIES	5,776.80
3	511UJ1-AD100	ARCHIVEROS	5,707.20
4	511UJ2-AD101	MOBILIARIO DE OFICINAS ITIES	5,568.00
5	511DV-BI5	SILLA DE TODAS CLASES	4,976.40
6	511DV-BI6	CONJUNTO EJECUTIVO 7000 COMPLETO C/PUERTAS Y PALOMERA IZQ C/CAOBA/NEGRO 2 PZA	14,964.00
7	511DV-BI7	SILLA DE VISITANTE RESP/MED/TAPIZ TELA, EST/METALICA, SIN CODERAS	794.60
8	511DV-BI8	SILLA DE VISITANTE RESP/MED/TAPIZ TELA, EST/METALICA, SIN CODERAS	794.60
9	511UA1-BI59	SILLA NEGRA SIN DESCANZA BRAZO	794.60
10	511UA1-BI60	SILLA NEGRA SIN DESCANZA BRAZO	794.60
11	511UA2- BI64	COMBINACION SEMI EJECUTIVA 1.6 X 1.75 CON CAJON 1+1 Y ESACIO CON LLAVE	5,672.40
12	511UC3-BI73	ESCRITORIO SECRETARIAL 1.20 X 60 CON CAJONERA 1+1 LLABE	3,816.40
13	511UC4-1BI76	COMBINACION SEMI EJECVUTIVA 1X40 X 1 X 60 CON CAJON 1+1 Y ESPACIO CON LLAVE	5,672.40
14	511UD1- BI86	COMBINACION SEMI EJECUTIVA 1X40X1X60 CON CAJON 1+1 Y ESPACIO CON LLAVE	5,672.40

**Sistema Estatal de Evaluación**  
**Relación de Bienes Muebles e Inmuebles que Componen su Patrimonio**  
**INSTITUTO SONORENSE DE TRANSPARENCIA, ACCESO A LA INFORMACION PUBLICA Y PROTECCION DE DATOS PERSONALES**  
**Al 30 de Septiembre de 2021**  
**(pesos)**

ETCA-IV-04

TRIMESTRE III 2021

Código	Descripción del Bien	Valor en Libros	
<b>BIENES MUEBLES</b>			
15	511UD2-BI91	SILLA DE TODAS CLASES	4,976.40
16	511UD2-BI92	SILLA DE VISITANTE RESP/MED/TAPIZ TELA, EST/METALICA, SIN CODERAS	794.60
17	511UD2-BI93	SILLA DE VISITANTE RESP/MED/TAPIZ TELA, EST/METALICA, SIN CODERAS	794.60
18	511UD2-BI94	CONJUNTO EJECUTIVO 7000 COMPLETO C/PUERTAS Y PALOMERA IZQ C/CAOBA/NEGRO 2 PZA	14,964.00
19	511UJ3-BI106	PENINSULA 1.60 X60 X75 H	4,500.80
20	511UJ4-BI110	COMBINACION SEMI EJECUTIVA 1.6 X 1.75 CON CAJON 1+1 Y ESACIO CON LLAVE	5,672.40
21	511V2-BI121	SILLON EJECUTIVO R/ALTO, BASE CROMADA, C/BRAZOS, COLOR BLANCO 1 PZA COSTO SIN IVA 4,890	5,672.40
22	511V2-BI122	SILLON EJECUTIVO R/BAJO, BASE CROMADA, COLOR BLANCO 1 PZA C/SIN IVA 4,490	5,208.40
23	511V2-BI123	SILLON EJECUTIVO R/BAJO, BASE CROMADA, COLOR BLANCO 1 PZA	5,208.40
24	511V2-BI124	CONJ. DIRECCION, DE 1.80X1.80 C/ESTRUCT. EN ALUMINIO	25,392.40
25	511V3-BI125	CONJUNTO EJECUTIVO CAFÉ MOD DIRECCION COMPLETO	42,804.00
26	511V3-BI126	LIBRERO ESPECIAL DE 200 HX.83X.65XC/2 PTAS Y 3 ENTREPAÑOS	8,096.80
27	511V3-BI127	SOFA RECEPCION MOD LUTECIA 2/PLAZAS TAPIZADO EN ARPEL NEGRO	6,832.40
28	511V3-BI128	SILLON VISITANTE R/BAJO T/PIEL/NEGRO BASE/TRINEO/CROM/CAL 14	8,108.40

**Sistema Estatal de Evaluación**  
**Relación de Bienes Muebles e Inmuebles que Componen su Patrimonio**  
**INSTITUTO SONORENSE DE TRANSPARENCIA, ACCESO A LA INFORMACION PUBLICA Y PROTECCION DE DATOS PERSONALES**  
**Al 30 de Septiembre de 2021**  
**(pesos)**

ETCA-IV-04

TRIMESTRE III 2021

Código	Descripción del Bien	Valor en Libros	
<b>BIENES MUEBLES</b>			
29	511V3-BI129	SILLON VISITANTE R/BAJO T/PIEL/NEGRO BASE/TRINEO/CROM/CAL 14	8,108.40
30	511V3-BI130	SILLON EJECUTIVO SIST/NEUM R/ALTO T/PIEL NEGRO BASE/CROM	9,148.92
31	511V3-BI131	MESA DE ESQUINA .50*.50 LINEA MODULAR CAOBA /NEGRO	1,960.40
32	511V3-BI132	MESA DE ESQUINA .50*.50 LINEA MODULAR CAOBA /NEGRO	1,960.40
33	511UA1-BI135	DIVISION DE 19.MM C/TIMOLDIN DE 1.20 X 80COLOR NEGRO FACTURA E-102	3,456.80
34	511V3-BI136	ACRILICO PARA ESCRITORIO F-E15	2,459.20
35	511UJ1-BI137	SILLA SECRETARIAL RESPALDO MEDIANO TAPIS EN TELA NEGRO F-6506	1,142.60
36	511V3-BI133	ARCHIVERO VERTICAL DE TRES GAVETAS T/OF CON LLAVE Y RIEL	4,616.80
37	511V3-BI134	SILLON EJECUTIVO RALTO/TELA/NEGRO/ERGONOMICO/NYL ON PARA SECRETARIO PROYECTISTA	2,192.40
38	511V3-BI135	SILLA VISITANTE RESP MEDIO TAPIZ EN TELA COLOR NEGRO PARA SECRETARIO PROYECTISTA	1,612.40
39	511UC2-BI136	ARCHIVERO VERTICAL DE 4 GAVETAS COLOR CAOBA CON LLAVE	5,208.40
40	511UC2-BI137	SILLA OPERATIVA RESPALDO ALTO TAPIZ TELA COLOR NEGRO CON DESCANZA BRAZOS	1,728.40
41	511V3-BI138	COMBINACIÓN REVSON DE 1.60X1.60 CON CAJONERA Y LLAVE PARA SECRETARIO PROYECTISTA	6,136.40
42	511V3-BI139	ARCHIVERO VERTICAL DE TRES GAVETAS T/OF CON LLAVE Y RIEL PARA SECRETARIO PROYECTISTA	4,616.80

**Sistema Estatal de Evaluación**  
**Relación de Bienes Muebles e Inmuebles que Componen su Patrimonio**  
**INSTITUTO SONORENSE DE TRANSPARENCIA, ACCESO A LA INFORMACION PUBLICA Y PROTECCION DE DATOS PERSONALES**  
**Al 30 de Septiembre de 2021**  
**(pesos)**

ETCA-IV-04

TRIMESTRE III 2021

Código	Descripción del Bien	Valor en Libros
<b>BIENES MUEBLES</b>		
43	511UJ5-BI140 ESCRITORIO REVSON DE 1.60X1.50 COLOR CAOBA CON CAJON CON LLAVE	5,672.40
44	511UJ1-BI141 ARCHIVERO VERTICAL DE 4 GAVETAS COLOR CAOBA CON LLAVE Y RIEL DE EXTENSIÓN	4,976.40
45	511UC6-BI142 SILLON EJECUTIVO RESPALDO ALTO TAPIZADO EN TELA COLOR NEGRO/NYLON	2,076.40
46	511DV1-BI143 MESA PLEGABLE 1.22 M	674.15
47	511DV1-BI144 MESA DE JUNTAS SEMIOVALADA DE 2X1 CON BASE EN H	5,672.40
48	511DV1-BI145 COMBINACION SEMIEJECUTIVA DE 1.60X60 C/CAJONERA COLOR CAOBA/NEG	5,672.40
49	511UC3-BI146 COMBINACION SEMIEJECUTIVA DE 1.60X60 C/CAJONERA COLOR CAOBA/NEG	5,672.40
50	511UC5-BI147 COMBINACION SEMIEJECUTIVA DE 1.60X60 C/CAJONERA COLOR CAOBA/NEG	5,672.40
51	511UJ1-BI148 SILLA OPERATIVA R/ALTO/SIST/SYNCR0 C/BRAZOS T/TELA/NEGRO	1,728.40
52	511DV1-BI149 SILLA VISITANTE ASIENTO Y RESPALDO TAPIZ CREPE COLOR NEGRO	806.20
53	511DV1-BI150 SILLA VISITANTE ASIENTO Y RESPALDO TAPIZ CREPE COLOR NEGRO	806.20
54	511DV1-BI151 SILLA VISITANTE ASIENTO Y RESPALDO TAPIZ CREPE COLOR NEGRO	806.20
55	511DV1-BI152 SILLA VISITANTE ASIENTO Y RESPALDO TAPIZ CREPE COLOR NEGRO	806.20
56	511DV1-BI153 SILLA VISITANTE ASIENTO Y RESPALDO TAPIZ CREPE COLOR NEGRO	806.20

**Sistema Estatal de Evaluación**  
**Relación de Bienes Muebles e Inmuebles que Componen su Patrimonio**  
**INSTITUTO SONORENSE DE TRANSPARENCIA, ACCESO A LA INFORMACION PUBLICA Y PROTECCION DE DATOS PERSONALES**  
**Al 30 de Septiembre de 2021**  
**(pesos)**

ETCA-IV-04

TRIMESTRE III 2021

Código	Descripción del Bien	Valor en Libros	
<b>BIENES MUEBLES</b>			
57	511DV1-BI154	SILLA VISITANTE ASIENTO Y RESPALDO TAPIZ CREPE COLOR NEGRO	806.20
58	511DV1-BI155	MUEBLE PARA CAFÉ 80X40 75H CON PUERTAS Y LLAVE	3,120.40
59	511DV1-BI156	LIBRERO DE PISO DE 1.98X.80X.35 CON ENTREPAÑO, CON SEPERACION DE .32CM C/U	5,092.40
60	511UC5-BI157	ARCHIVERO VERTICAL 4/GAV T/OF LLAVE RIEL/EXT/VINO/NEG	5,208.40
61	511UDI-BI158	CAJONERA MOVIL 2+1 TAMAÑO FONDO .60 CAOBA/NEGRO	3,120.40
62	511UJ2-BI159	LIBRERO DE PISO ESPECIAL CON ENTREPAÑOS	8,328.80
63	511UD2-BI160	ESCRITORIO SEC. DE 1.20X60 CON CAJONERA 1+1	3,920.80
64	511UA1-BI161	SILLA SECRETARIAL TAPIZADA EN TELA CREPE COLOR NEGRO	1,142.60
65	511UJ5-BI162	SILLA OPERATIVA R/ALTO/SIST/NCRO C/BRAZOS TELA/MEGRO	1,960.40
66	511DV1-BI163	SILLON EJECUTIVO RESPALDO ALTO TAPIZ TELA NEGRO C/BRAZOS	2,540.40
67	511V1-BI164	ARCHIVERO VERTICAL 4/GAV T/OF/LLAVE RIEL EXT. COLOR VINO/NEG.	5,208.40
68	511V2-BI165	ESCRITORIO MELAMINA 1.20X0.50 CON CAJON	2,204.00
69	511UA1-BI166	ESTANTE METALICOS 7 PIEZAS .45X100 C/6 ENTREPAÑOS CAÑ.22 POSTE CAL 14	14,534.80
70	511UD1-BI168	ARCHIVERO VERTICAL 4 GAV/T/OF C/LLAVE RIEL/EXT. CAOBA/NEG. (LIC. KARLA SANCHEZ)	5,208.40

**Sistema Estatal de Evaluación**  
**Relación de Bienes Muebles e Inmuebles que Componen su Patrimonio**  
**INSTITUTO SONORENSE DE TRANSPARENCIA, ACCESO A LA INFORMACION PUBLICA Y PROTECCION DE DATOS PERSONALES**  
**Al 30 de Septiembre de 2021**  
**(pesos)**

ETCA-IV-04

TRIMESTRE III 2021

Código	Descripción del Bien	Valor en Libros
<b>BIENES MUEBLES</b>		
71	515RD-BI6 SCANNER KODAK i1120	8,120.00
72	515RD-BI7 ROUTER CISCO ETHERNET 8 PTOS 1/100 ACCESS POINT ENGENIUS INT N150MBPS 2.4G NKS16526339	6,496.00
73	515UC2-BI15 CISCO ETHERNET 8PTO1-100	2,030.00
74	515UC2-BI16 AXES POINT ENGENIUS IND. N150 MB PS 2.4 G	1,749.00
75	515V2-BI35 1 PZ OFFICE HOME BUSINES 2010 SD8122640455/SD8122640458 CTO.\$2,500	2,900.00
76	515V2-BI36 MONITOR VIEWSONIC LED 22" 2CE2450FWD	2,784.00
77	515V2-BI37 NOTEBOOK HP 450S CI5 COMHP CI5 DISCO DURO 500 GB, MEMORIA 4GB, DVDRW WINDOWA 7PRO 64 PANTALLA 15.6	15,602.00
78	515V2-BI38 MOUSE Y TECLADO INALAMBRICO LOGITEC FCC ID: JNZMR0014 IC:4418A- MR0014 MK520	672.80
79	515V2-BI39 PUERTO REPLICADOR HP 3005PR USB 3.0 DOCKHP	2,842.00
80	515V3-BI40 MULTIFUNCIONAL HP DESKJET ADVANTAGE 5525 SERIE CN27K1B125 FPU NO CZ282-64001	2,262.00
81	515V3-BI41 MOUSE Y TECLADO INALAMBRICO LOGITEC FCC ID: JNZMR0014 IC:4418A- MR0014 MK520	672.80
82	515V3-BI42 NOTEBOOK HP 450S CI5 COMHP CI5 DISCO DURO 500 GB, MEMORIA 4GB, DVDRW WINDOWA 7PRO 64 PANTALLA 15.6	15,602.00
83	515V3-BI43 MONITOR VIEWSONIC LED 22" 2CE2450FWD	2,784.00
84	515V3-BI44 PUERTO REPLICADOR HP 3005PR USB 3.0 DOCKHP	2,842.00



**Sistema Estatal de Evaluación**  
**Relación de Bienes Muebles e Inmuebles que Componen su Patrimonio**  
**INSTITUTO SONORENSE DE TRANSPARENCIA, ACCESO A LA INFORMACION PUBLICA Y PROTECCION DE DATOS PERSONALES**  
**Al 30 de Septiembre de 2021**  
**(pesos)**

ETCA-IV-04

TRIMESTRE III 2021

Código	Descripción del Bien	Valor en Libros
<b>BIENES MUEBLES</b>		
85	515UJ4-BI46 SCANNER KODAK I2600 SERIE 48785949	16,588.00
86	515UJ3-BI47 NOTEBOOK TOSHIBA SATELLITE P50T DISCO DURO 1T PANTALLA 15.6" CON MALETIN	22,214.00
87	515UJ4-BI48 NOTEBOOK TOSHIBA SATELLITE P50T DISCO DURO 1T PANTALLA 15.6" CON MALETIN	22,214.00
88	515UC2-BI49 NOTEBOOK HP WS ZBOOK 15, C17 MEMORIA 8GB PANTALLA DE 15.6" WINDOWS 7	32,352.40
89	515DV1-BI50 NOTEBOOK TOSHIBA SATELLITE P50T DISCO DURO 1T PANTALLA 15.6" CON MALETIN	22,852.00
90	515ST-BI51 NOTEBOOK TOSHIBA PORTEGE R930 PANTALLA DE 13" DISCO DURO 256GB	19,024.00
91	515UJ1-BI52 PROBOOK HP 450G1 E3V88LT DISCO DURO 500GB PANTALLA 15.6"	14,720.40
92	515AP-BI52 PROBOOK HP 450G1 E3V88LT DISCO DURO 500GB PANTALLA 15.6"	14,720.40
93	515V3-BI52 PROBOOK HP 450G1 E3V88LT DISCO DURO 500GB PANTALLA 15.6" CON MOUSE Y MALETIN PARA SECRETARIO PROYECTISTA	14,720.40
94	515UC4-BI55 PROBOOK HP 450G1 E3V88LT DISCO DURO 500GB PANTALLA 15.6"	14,720.40
95	515OC-BI56 COMPUTADORA ESCRITORIO HP PRODESK 600 E3T61LT	10,034.00
96	515OC-BI57 MONITOR COMPAQ 18.5 COLOR NEGRO	1,618.20
97	515V2-BI58 COMPUTADORA LENOVO DE ESCRITORIO IDEA CENTRE A720 COLOR PLATA	23,084.00
98	515UC2-BI59 IMPRESORA HP LASER JET P4015X USO COMUN 2DO PISO	19,720.00

**Sistema Estatal de Evaluación**  
**Relación de Bienes Muebles e Inmuebles que Componen su Patrimonio**  
**INSTITUTO SONORENSE DE TRANSPARENCIA, ACCESO A LA INFORMACION PUBLICA Y PROTECCION DE DATOS PERSONALES**  
**Al 30 de Septiembre de 2021**  
**(pesos)**

ETCA-IV-04

TRIMESTRE III 2021

Código	Descripción del Bien	Valor en Libros	
<b>BIENES MUEBLES</b>			
99	515UA1-BI60	IMPRESORA HP.1102W COLOR NEGRO	1,740.00
100	515V3BI61	COMPUTADORA HP ELITE ONE 800	18,908.00
101	515UJ4-BI62	IMPRESORA HP.1102W COLOR NEGRO	1,740.00
102	515RD-BI63	ACCES POINT ENGINIUS EAP 300 PARA USO PRIMER PISO	1,960.00
103	515UD1-BI64	IMAC 27 15Q3 3.2 GZ PANTALLA Y CPU	25,752.00
104	515RD-BI68	COMPUTADORA ESCRITORIO HP PRODESK 600 E3T61LT	10,034.00
105	515V2-BI70	MICROSOFT SURFACE PRO 3 256 GB INTEL i5	24,632.06
106	515V2-BI71	MICROSOFT SURFACE TOUCH COVER KEYBOARD	1,407.45
107	515UC5-BI72	COMP PRO044 PROBOOK HP 440G1 C13 DISCO DURO 750GB, 4GB RAM DVD PANTALLA 14	9,280.00
108	515V3-BI73	COMMISRF SURFACE MICROSOFT PRO 3 INTEL i5	24,244.00
109	515V3-BI74	TECNOT TECLADO TOUCH COVER MARCA MICROSOFT	1,450.00
110	515RD-BI75	IMPRESORA LASERJET COLOR CP1025NW	3,242.20
111	515UJ2-BI76	ESCANER I2600KODAK	22,484.00
112	515DV1-BI77	IMPRESORA MULTIFUNCIONAL	2,915.01

**Sistema Estatal de Evaluación**  
**Relación de Bienes Muebles e Inmuebles que Componen su Patrimonio**  
**INSTITUTO SONORENSE DE TRANSPARENCIA, ACCESO A LA INFORMACION PUBLICA Y PROTECCION DE DATOS PERSONALES**  
**Al 30 de Septiembre de 2021**  
**(pesos)**

ETCA-IV-04

TRIMESTRE III 2021

Código	Descripción del Bien	Valor en Libros	
<b>BIENES MUEBLES</b>			
113	515UJ2-BI78	NOTEBOOK TOSHIBA SATELITE L55-B/5191W	14,326.00
114	515DV1-BI79	EQUIPO PROBOOL HP 440G1 C13 DISCO DURO 750GB 4GB RAM DVD PANTALLA 14 Y OFICE 2013	9,570.00
115	515V3-BI80	IMPRESORA MULTIFUNCIONAL HP M225DW CF485ADN	6,960.00
116	515V3-BI80	IMPRESORA HP M553DN COLOR B5L25A	14,964.00
117	519RD-BI26	RELOJ RECEPTOR DE DOCUMENTOS ELECTROMAGNETICOS P/OFICIALIA DE PARTES ITIES	15,474.40
118	519RD-BI27	FAC.HJ3995,HJ3996/ALARMEX/MATERIAL Y EQUIPO DE INSTALACION	6,384.02
119	519UJ3-O17	TALADRO BOCH GSR12-2 PROFECIONAL	3,300.64
120	519UA1-BI28	UN DISPENDADOR DE AGUA: FRIO Y CALIENTE MARCA MIRAGE COLOR GRIS	2,999.00
121	519DV1-BI-29	DESPACHADOR DE AGUA MARCA HAMILTON BEACH	3,259.85
122	519DV1-BI-30	EQUIPAMIENTO COMPLETO DE SISTEMA DE ALARMA PARA OFICINAS, UBICADO EN CALLE BRAVO NO. 40 INTERIOR 8-9	12,371.03
123	519UD2-BI31	RADIOGRABADORA YES USB/MP3/CD	699.00
124	523UD1-BI11	CAMARA FOTOGRAFICA, MARCA SONY H300 7501450762874	4,499.00
125	523UD2-BI12	FLASH SPEEDLITE 600 EX RT	11,599.00
126	565V2-BI18	SAMSUNG GALAXY/NO SIRVE BAJA	4,115.00

**Sistema Estatal de Evaluación**  
**Relación de Bienes Muebles e Inmuebles que Componen su Patrimonio**  
**INSTITUTO SONORENSE DE TRANSPARENCIA, ACCESO A LA INFORMACION PUBLICA Y PROTECCION DE DATOS PERSONALES**  
**Al 30 de Septiembre de 2021**  
**(pesos)**

ETCA-IV-04

TRIMESTRE III 2021

Código	Descripción del Bien	Valor en Libros
<b>BIENES MUEBLES</b>		
127	565V3-BI19 MARCA BLACKBERRY 3G/ NO SIRVE- PARA BAJA	4,307.00
128	565V2-BI20 TELEFONO MARCA APPLE IPHONE 52 16GB SPACE GRAY 13853005068785	4,089.17
129	565V3-BI21 TELEFONO MARCA APPLE IPHONE 52 16GB SPACE GRAY 13966000330883	5,690.74
130	565DV1-BI22 CONMUTADOR GRANDSTREAM UCM6104 4 (TELEFONOS)) GXP2130	14,210.00
131	565 AD S1 SACG	15,000.00
132	565 AD S2 OFFCIE FACT.487-482	3,260.76
133	565 AD S3 ANUALIDAD INDETEC SACG	5,000.00
134	565 AD S4 RECL. PE 516 FACT 599	43,935.00
135	565V1-BI23 TELEFONO PANASONIC KX-T7730 COLOR NEGRO	2,262.20
136	565UA1-BI24 TELEFONO PANASONIC KX-T7730 COLOR NEGRO	2,262.00
137	565V2-BI25 CELULAR IPHONE 6 PLUS 128 GB-CLA	7,741.92
138	565V3-BI26 CEL. IPHONE 6	7,054.74
139	565 AD S5 SOFTWARE	3,335.00
140	565 AD S6 OFFICE. FACT-2273	3,224.80

**Sistema Estatal de Evaluación**  
**Relación de Bienes Muebles e Inmuebles que Componen su Patrimonio**  
**INSTITUTO SONORENSE DE TRANSPARENCIA, ACCESO A LA INFORMACION PUBLICA Y PROTECCION DE DATOS PERSONALES**  
**Al 30 de Septiembre de 2021**  
**(pesos)**

ETCA-IV-04

TRIMESTRE III 2021

Código	Descripción del Bien	Valor en Libros	
<b>BIENES MUEBLES</b>			
141	565 AD S7	ANUALIDAD INDETEC SACG 6	5,000.00
142	511 DGA-BI-169	SILLAS EJECUTIVAS	2,192.40
143	511 DGA-BI-170,171,172	LIBREROS	20,613.20
144	515-UD2-BI-83	LAP TOP	37,758.00
145	515-C3-BI-84	COMPUTADORA Y DD EXTERNO	22,736.00
146	SOFTWARE	ANUALIDAD INDETEC SACG 6 2016	5,000.00
147	511 UA3-BI- 175	SILLA SECRETARIAL PARA DGA	1,496.40
148	511-DGA-BI-180	RELOJ CHECADOR	3,581.33
149	515-DGA-BI-91	COMPUTADORA PARA DGA	19,493.80
150	591-DGA-BI-1	SOFTWARE OFFICE PARA DGA	4,396.40
151	511-DV1-BI-177	ESCRITORIO F/1384 ESPINOZA	4,048.40
152	511-SP1-BI-181	ESCRITORIO F/1422 ESPINOZA	4,048.40
153	SOFTWARE	SACG 2017 INDETEC	10,000.00
154	591-OC1-BI-3	SOFTWARE F/5235 TESLA	4,060.00

**Sistema Estatal de Evaluación**  
**Relación de Bienes Muebles e Inmuebles que Componen su Patrimonio**  
**INSTITUTO SONORENSE DE TRANSPARENCIA, ACCESO A LA INFORMACION PUBLICA Y PROTECCION DE DATOS PERSONALES**  
**Al 30 de Septiembre de 2021**  
**(pesos)**

ETCA-IV-04

TRIMESTRE III 2021

Código	Descripción del Bien	Valor en Libros	
<b>BIENES MUEBLES</b>			
155	515-OC1-BI-96	COMPUTADORA F/5235 TESLA	13,398.00
156	515-UD2-BI-99	MONITOR SAMSUNG F/5302 TESLA	5,568.00
157	515-OC-BI-193	FRIGOBAR	2,999.00
158	515-UA3-BI-97	SCANNER Y DISCO CURO F/5508 TESL	9,628.00
159	515-V2-BI-104	IMPRESORA PORTATIL	4,702.70
160	515-UJ5-BI-184, 515-UJ4-BI-187,515-DGA-BI-190,	CONJUNTO SEMIEJECUTIVO CON CAJONERA CAOBA	23,838.00
161	515-UJ5-BI-185, 515-UJ4-BI-188,515-DGA-BI-191,	LIBRERO SOBRE CREDENZA JURIDICO	18,757.20
162	515-UJ5-BI-186, 515-UJ4-BI-189,515-DGA-BI-192,	SILLA SECRETARIAL NEGRA JURIDICO	4,141.20
163	515-OC-BI-194	SILLON EJECUTIVO F/1663	6,936.80
164	515-UA2-BI-108	COMPRA COMPUTADORA	25,498.00
165	515-UJ6-BI-103	SCANNER KODAK I2420	16,008.00
166	515-SP1-BI-100, 515-UJ5-BI-101	NOTEBOOK HP	28,884.00
167	591-SP1-BI-4, 591-UJ5-BI-5	SOFTWARE NOTEBOOK HP	8,955.20
168	515-UJ5-BI-106	LAPTOP	16,680.80

**Sistema Estatal de Evaluación**  
**Relación de Bienes Muebles e Inmuebles que Componen su Patrimonio**  
**INSTITUTO SONORENSE DE TRANSPARENCIA, ACCESO A LA INFORMACION PUBLICA Y PROTECCION DE DATOS PERSONALES**  
**Al 30 de Septiembre de 2021**  
**(pesos)**

ETCA-IV-04

TRIMESTRE III 2021

Código	Descripción del Bien	Valor en Libros	
<b>BIENES MUEBLES</b>			
169	515-SP-BI-109	LAPTOP	9,488.80
170	515-UJ5-BI-110	LAPTOP	11,437.60
171	515-UA2-BI-107	LAPTOP	6,090.00
172	511-C2-BI-196, 511-C2-BI-197	ARCHIVERO	16,564.80
173	511-OC1-BI-199, 511-OC1-BI-200	LIBRERO MADERA F/259 ESPINOZA	18,304.80
174	511-UA1-BI-204	LIBRERO MADERA F/261 ESPINOZA	20,114.40
175	515-ST-BI-114	LAPTOP F/A7444 TESLA	17,980.00
176	515-UD2-BI-115	MULTIFUNCIONAL F/1542 EQ SUMINISTROS	9,802.00
177	511-UC7-BI-210 ,511-UC6-BI-211	Escritorio F/468 Espinoza Muebles	18,328.00
178	515-UC3-BI-120 ,515-UC5-BI-121	Laptop (2) Tesla F/A8082	35,032.00
179	515-UC7-BI-122	Laptop Tesla F/A8150	17,516.00
180	515-DGA-BI-123	Laptop Tesla F/A8307	18,212.00
181	515-DV1-BI-124	Multifuncional Tesla F/A8660	8,120.00
182	515-XXX-XX-125	Scanner Kodak Tesla F/A8846	9,477.20

**Sistema Estatal de Evaluación**  
**Relación de Bienes Muebles e Inmuebles que Componen su Patrimonio**  
 INSTITUTO SONORENSE DE TRANSPARENCIA, ACCESO A LA INFORMACION PUBLICA Y PROTECCION DE DATOS PERSONALES  
 Al 30 de Septiembre de 2021  
 (pesos)

ETCA-IV-04

TRIMESTRE III 2021

	Código	Descripción del Bien	Valor en Libros
<b>BIENES MUEBLES</b>			
183	515-XXX-XX-126	LapTop Telsa F/A9189	19,256.00
184	515-XXX-XX-127	LapTop Telsa F/10297	48,604.00
185		LapTop Telsa F/10425	8,114.20
186		Librero Espinoza Muebles F/1129	13,792.40
187		Librero Espinoza Muebles F/1128	14,616.00
188	16MAR21 F/ A11052 TESLA	Scanner HP	16,820.00
189	05ABR21 F/ A11123 TESLA	LAPTOP	24,302.00
190	23ABR21 F/ A11263 TESLA	LAPTOP	27,782.00
191	18MAY21 F/ A11410 TESLA	LAPTOP	24,684.80
192	22JUN21 F/ A13142 MEGACOMM	LAPTOP	36,389.20
<b>BIENES INMUEBLES</b>			
	<b>TERRENOS</b>		
10			
	<b>EDIFICIOS</b>		
11			



**Sistema Estatal de Evaluación**  
**Relación de Bienes Muebles e Inmuebles que Componen su Patrimonio**  
**INSTITUTO SONORENSE DE TRANSPARENCIA, ACCESO A LA INFORMACION PUBLICA Y PROTECCION DE DATOS PERSONALES**  
**Al 30 de Septiembre de 2021**  
**(pesos)**

ETCA-IV-04

TRIMESTRE III 2021

Código	Descripción del Bien	Valor en Libros
<i>BIENES MUEBLES</i>		
<i>Y DEMAS INMUEBLES</i>		

"Bajo protesta de decir verdad declaramos que los Estados Financieros y sus Notas, son razonablemente correctos y son responsabilidad del emisor"

LIC. FRANCISCO CUEVAS SAENZ  
 COMISIONADO PRESIDENTE  
 AUTORIZÓ

LIC. LIZBETH GONZALEZ BUSTAMANTE  
 DIRECTORA GENERAL DE ADMINISTRACIÓN  
 ELABORÓ





Sistema Estatal de Evaluación  
Análisis Programático-Presupuestal

## INSTITUTO SONORENSE DE TRANSPARENCIA ACCESO A LA INFORMACIÓN PÚBLICA Y PROTECCIÓN DE DATOS PERSONALES

TRIMESTRE III-2021

Al 30 de Septiembre de 2021  
(PESOS)

### AVANCE PROGRAMÁTICO:

Del ejercicio POA:

1.- Las metas números: 6,7,9,10,11,12,13,15,16,19,20,28,30,31,33,36, fueron cumplidas al 100%.

2.- Las metas números: 1,3,26, Y 37 fueron rebasadas en su cumplimiento por:

**La Meta No.1.-** Fue rebasada en su cumplimiento, debido a que, se recibieron las siguientes capacitaciones:

1. El día 15 de Julio, en las Instalaciones del salón del DIF Municipal, de San Luis Rio Colorado, Son. Se llevó a cabo la Conferencia al personal del Instituto Sonorense de Transparencia con el Taller “Herramienta para el Acceso a la Información y Protección de Datos Personales”. Impartido por el Mtro. Adrián Alcalá Méndez, Comisionado del INAI.
2. El día 27 de agosto, vía transmisión digital (ZOOM) en las Instalaciones del ISTAI, en Hermosillo, Son. Se llevó a cabo la Capacitación al personal del Instituto Sonorense de Transparencia con el taller “Activación del Sistema de Solicitudes y Acceso a la Información en la PNT SISAI 2.0 Sonora” impartido por el INAI a cargo del Lic. Jorge Barrera.
3. El día 21 de septiembre, vía transmisión digital (ZOOM) en las Instalaciones del ISTAI, en Hermosillo, Son. Se llevó a cabo la Capacitación al personal del Instituto Sonorense de Transparencia con el taller “Manejo de Plataformas Tecnológicas” impartido por el INAI y TRAZENDIA.

**La Meta No.3.-** Fue rebasada en su cumplimiento, debido a que, se efectuaron las siguientes reuniones de capacitación:

1. El día 18 de agosto, se llevó a cabo la Capacitación Complementaria vía telefónica con la asesoría en “Verificación del Cumplimiento de la Carga de Información de las Obligaciones de Transparencia”, con la titular de la Unidad de Transparencia del Partido Político Movimiento Ciudadano (MC).
2. El día 21 de septiembre, se llevó a cabo la Capacitación Complementaria vía transmisión digital (ZOOM) con el taller “Inducción al Derecho de Acceso a la Información”, al personal del Instituto Tecnológico de Sonora (ITSON).
3. El día 27 de septiembre, se llevó a cabo la Capacitación Complementaria vía telefónica con la asesoría en “Verificación del Cumplimiento de la Carga de Información de las Obligaciones de

**Sistema Estatal de Evaluación  
Análisis Programático-Presupuestal**  
**INSTITUTO SONORENSE DE TRANSPARENCIA ACCESO A LA INFORMACIÓN PÚBLICA Y  
PROTECCIÓN DE DATOS PERSONALES**

**TRIMESTRE III-2021**

Al 30 de Septiembre de 2021  
(PESOS)

Transparencia”, con el titular de la Unidad de Transparencia del Sindicato de Trabajadores del Oomapas de Puerto Peñasco, Sonora.

**La Meta No.26.-** Fue rebasada en su cumplimiento, debido a que, se efectuaron los siguientes convenios:

1. El día 11 de Julio se llevó a cabo la Firma de Convenio de Participación en el Programa “Micrositio Acta Entrega-Recepción Digital de la Transparencia Proactiva al Gobierno Abierto” con el Municipio de Naco, Sonora.
2. El día 31 de agosto se llevó a cabo la Firma de Convenio de Colaboración con el Comité de Participación Ciudadana del Sistema Estatal Anticorrupción (CPC).

**La Meta No.37.-** Fue rebasada en su cumplimiento, debido a que, se efectuaron las siguientes actuaciones:

Juicios de Amparo archivados o Actuaciones:

Número de actuaciones	Fecha oficio	Número de oficio del ISTAI	Número de oficio de Autoridad Federal	Número de Juicio de Amparo	Juzgado de Distrito
1	13/08/2021	ISTAI-281/2021	26188/C	339/2020	11o.
2	23/08/2021	ISTAI-313/2021	17849/2021	883/2021	3o.

**SEPTIEMBRE 2021**

Juicios de Amparo archivados o Actuaciones:

**Sistema Estatal de Evaluación  
Análisis Programático-Presupuestal  
INSTITUTO SONORENSE DE TRANSPARENCIA ACCESO A LA INFORMACIÓN PÚBLICA Y  
PROTECCIÓN DE DATOS PERSONALES**

**TRIMESTRE III-2021**

Al 30 de Septiembre de 2021  
(PESOS)

Número de actuaciones	Fecha oficio	Número de oficio de autoridad federal	Número de Juicio de Amparo	Juzgado de Distrito
1	1/09/2021	26914/2021	928/2021	11o.
2	08/09/2021	17854/2021	883/2021	3o.
3	13/09/2021	30670/C	339/2021	11o.
4	27/09/2021	20407/2021	1021/2021	3o.

4

**3.- Las metas números: 3,4,5,14,21,22,24,25,27,32 y 35 no fueron cumplida al 100% por:**

**La Meta 03.-** La presente meta, no alcanzó su cumplimiento, debido a que solo se efectuaron las siguientes capacitaciones:

1. El día 18 de agosto, se llevó a cabo la Capacitación Complementaria vía telefónica con la asesoría en "Verificación del Cumplimiento de la Carga de Información de las Obligaciones de Transparencia", con la titular de la Unidad de Transparencia del Partido Político Movimiento Ciudadano (MC).
2. El día 21 de septiembre, se llevó a cabo la Capacitación Complementaria vía transmisión digital (ZOOM) con el taller "Inducción al Derecho de Acceso a la Información", al personal del Instituto Tecnológico de Sonora (ITSON).
3. El día 27 de septiembre, se llevó a cabo la Capacitación Complementaria vía telefónica con la asesoría en "Verificación del Cumplimiento de la Carga de Información de las Obligaciones de Transparencia", con el titular de la Unidad de Transparencia del Sindicato de Trabajadores del Oomapas de Puerto Peñasco, Sonora.

**La Meta 04.-** La presente meta, no alcanzó su cumplimiento, reprogramándose para efectuarse en el tercer trimestre:

1. El día 01 de Julio, se llevó a cabo la Asesoría Complementaria presencial "Ley de Archivo del Estado de Sonora" a personal de la Sala Especializada en Materia de Anticorrupción y Responsabilidades Administrativas (SEMARA). En las Instalaciones del Área de Vinculación y Capacitación del ISTAI.
2. El día 09 de Julio, se llevó a cabo la Asesoría Complementaria presencial "Cumplimiento en la Publicación de las Obligaciones de Transparencia" a la Unidad de Transparencia del Sindicato

**Sistema Estatal de Evaluación  
Análisis Programático-Presupuestal  
INSTITUTO SONORENSE DE TRANSPARENCIA ACCESO A LA INFORMACIÓN PÚBLICA Y  
PROTECCIÓN DE DATOS PERSONALES**

**TRIMESTRE III-2021**

**Al 30 de Septiembre de 2021  
(PESOS)**

de Personal Académico y Administrativo de las Universidades Tecnológicas del Estado de Sonora (SPAAUTES).

3. El día 09 de septiembre, se llevó a cabo la Capacitación Complementaria presencial “Ley de Archivo en el Estado de Sonora, Organización, Control y Conservación Archivística” a personal de la Secretaria Ejecutiva del Sistema Estatal Anticorrupción (SESEA). En las Instalaciones de la propia secretaria (SESEA).
4. El día 29 de septiembre se llevó a cabo la Capacitación Complementaria presencial “Cumplimiento en la Publicación de las Obligaciones de Transparencia” a personal de la comisión del Deporte del Estado de Sonora (CODESON). En las Instalaciones del Área de Vinculación y Capacitación del ISTAI.
5. El día 30 de septiembre, se llevó a cabo la Capacitación Complementaria presencial “Cumplimiento en la Publicación de las Obligaciones de Transparencia” a personal del H. Ayuntamiento de San Miguel de Horcasitas. En las Instalaciones del Área de Vinculación y Capacitación del ISTAI.
6. El día 30 de septiembre, se llevó a cabo la Capacitación Complementaria presencial “Cumplimiento en la Publicación de las Obligaciones de Transparencia” a personal del H. Ayuntamiento de Bacadéhuachi. En las Instalaciones del Área de Vinculación y Capacitación del ISTAI.

**La Meta 14.-** La presente meta, no alcanzó su cumplimiento, debido a que por motivo de las configuraciones necesarias para la entrada en operativo del sistema SISAI 2.0, se empleó todo este tiempo en ello.

**La Meta 21.-** La presente meta, no alcanzó su cumplimiento, debido a que por motivo de las acciones para prevenir y disminuir el posible riesgo de contagio que provoca el virus COVID-19, se han reducido el número de sesiones, ya que se sesionan más asuntos en cada una.

**La Meta 22.-** La presente meta no se alcanzó, ya que la ciudadanía presento menores recursos de revisión, situación que no puede ser predecible por el instituto, está programación se estima en base al comportamiento en forma estadística.

**La Meta 24.-** La presente meta, no alcanzó su cumplimiento, debido a que por motivo de las acciones para prevenir y disminuir el posible riesgo de contagio que provoca el virus COVID-19, se han disminuido en forma temporal las salidas a otras instituciones de transparencia.

Sistema Estatal de Evaluación  
Análisis Programático-Presupuestal  
**INSTITUTO SONORENSE DE TRANSPARENCIA ACCESO A LA INFORMACIÓN PÚBLICA Y  
PROTECCIÓN DE DATOS PERSONALES**

TRIMESTRE III-2021

Al 30 de Septiembre de 2021  
(PESOS)

**La Meta 25.-** La presente meta, no alcanzó su cumplimiento, debido a que se empleó el tiempo en la configuración del sistema SISAI 2.0 y se estuvo trabajando via zoom con en INAI casi a diario, además que se estuvo planeando la segunda jornada de capacitación obligatoria del ISTAI, por tal motivo solo se efectuó la siguiente actividad:

1. El día 31 de agosto se llevó a cabo la reunión para la toma de Protesta de la Presidencia del Comité de Participación Ciudadana del Sistema Estatal Anticorrupción y la firma de convenio ISTAI-CPC con la Lic. Miriam Monreal Vidales, Presidenta del CPC.

**La Meta 32.-** La presente meta no se alcanzó, ya que la ciudadanía presento menores solicitudes de acceso a la información, situación que no puede ser predecible por el instituto, esta programación se estima en base al comportamiento de la unidad de transparencia en forma estadística.

**La Meta 35.-** La presente meta no se alcanzó su cumplimiento, reprogramándose para su realización en el siguiente trimestre, toda vez que el pleno del ISTAI, recientemente aprobó el contenido de estos cursos.

Las metas números: **2,8,17,18,29 Y 34** no presentan avance, ya que la programación la tienen para los siguientes trimestres.

**VARIACIONES PRESUPUESTALES:**

Al cierre del tercer trimestre 2021, se nos cubrió por parte de la Secretaria de Hacienda del Estado de Sonora las siguientes órdenes de pago correspondientes al ejercicio 2021:



Sistema Estatal de Evaluación  
 Análisis Programático-Presupuestal  
**INSTITUTO SONORENSE DE TRANSPARENCIA ACCESO A LA INFORMACIÓN PÚBLICA Y  
 PROTECCIÓN DE DATOS PERSONALES**

TRIMESTRE III-2021

Al 30 de Septiembre de 2021  
 (PESOS)

**INSTITUTO SONORENSE DE TRANSPARENCIA ACCESO A LA INFORMACION PUBLICA  
 Y PROTECCION DE DATOS PERSONALES**  
**SUBSIDIO PARA GASTO DE OPERACIÓN 2021**



ORDEN DE PAGO	LINK	DESCRIPCIÓN	IMPORTE	STATUS
1900004168	<a href="http://www.transparenc">http://www.transparenc</a>	SEGUNDA QUINCENA DE MARZO 2021	747,838.00	PAGADO 20.07.2021
			<b>7,478,380.00</b>	

Asimismo, se hace del conocimiento del pleno del ISTAI que, al cierre del tercer trimestre de 2021, se encuentran pendiente de pagos por parte de la Secretaria de Hacienda del Estado de Sonora, las ministraciones por subsidio para gasto de operación, que se muestran a continuación:



Sistema Estatal de Evaluación  
Análisis Programático-Presupuestal  
**INSTITUTO SONORENSE DE TRANSPARENCIA ACCESO A LA INFORMACIÓN PÚBLICA Y  
PROTECCIÓN DE DATOS PERSONALES**

TRIMESTRE III-2021

Al 30 de Septiembre de 2021  
(PESOS)



**INSTITUTO SONORENSE DE TRANSPARENCIA ACCESO A LA INFORMACION PUBLICA  
Y PROTECCION DE DATOS PERSONALES**

**SUBSIDIOS PARA GASTO DE OPERACIÓN 2021/CUENTAS POR COBRAR**

ORDEN DE PAGO	DESCRIPCIÓN	IMPORTE	STATUS
1900008042	PRIMERA QUINCENA DE ABRIL 2021	747,838.00	PAGADURIA
1900008044	SEGUNDA QUINCENA DE ABRIL 2021	747,838.00	PAGADURIA
1900011287	PRIMERA QUINCENA DE MAYO 2021	747,838.00	PAGADURIA
1900011288	SEGUNDA QUINCENA DE MAYO 2021	747,838.00	PAGADURIA
1900013962	PRIMERA QUINCENA DE JUNIO 2021	747,838.00	PAGADURIA
1900013963	SEGUNDA QUINCENA DE JUNIO 2021	747,838.00	PAGADURIA
1900020186	PRIMERA QUINCENA DE JULIO 2021	747,838.00	PAGADURIA
1900020186	SEGUNDA QUINCENA DE JULIO 2021	747,838.00	PAGADURIA
1900023096	PRIMERA QUINCENA DE AGOSTO 2021	747,838.00	PAGADURIA
1900023097	SEGUNDA QUINCENA DE AGOSTO 2021	747,838.00	PAGADURIA
1900026970	PRIMERA QUINCENA DE OCTUBRE 2021	747,838.00	PAGADURIA
1900029721	SEGUNDA QUINCENA DE OCTUBRE 2021	747,838.00	PAGADURIA
		<b>8,974,056.00</b>	

Para el tercer trimestre se tuvo la necesidad de efectuar las siguientes transferencias presupuestales, para poder dar suficiencia a diversas partidas del gasto como a continuación se detalla:



**Sistema Estatal de Evaluación  
Análisis Programático-Presupuestal**  
**INSTITUTO SONORENSE DE TRANSPARENCIA ACCESO A LA INFORMACIÓN PÚBLICA Y  
PROTECCIÓN DE DATOS PERSONALES**

**TRIMESTRE III-2021**

Al 30 de Septiembre de 2021  
(PESOS)

Instituto Sonorense de Transparencia, Acceso a la Información Pública y Protección de Datos Personales  
Concentrado de Transferencias Presupuestales  
Por Partida Especifica del Gasto  
Del 01 de Enero al 30 de Septiembre de 2021

TRIMESTRE:III-2021

Ejercicio del Presupuesto por Partida / Descripción	Egresos Aprobado Anual	Ampliaciones/ (Reducciones)	Egresos Modificado Anual	Egresos Devengado Acumulado	Egresos Pagado Acumulado	Subejercicio	% Avance Anual
	(1)	(2)	(3=1+2)	(4)	(5)	(6 = 3 - 4)	(7= 4/3)
<b>1000</b>	<b>Servicios personales</b>	<b>0.00</b>					
11301	Sueldos	5,483,036.76	23,000.00	5,460,036.76	5,338,118.32	121,918.44	98%
11310	Ayuda para energia electrica	331,913.58	331,913.58	-	-	-	0%
13101	Primas y acreditaciones por años de servicio efectivos	209,045.11	354,913.58	563,958.69	415,850.53	148,108.16	74%
<b>1000</b>	<b>Materiales y Suministros</b>	<b>0.00</b>					
21201	Materiales y utiles de Impresión	146,324.43	500.00	145,824.43	102,341.00	43,483.43	70%
21501	Materiales para Informacion	2,100.00	62,369.00	64,469.00	64,469.00	-	100%
26101	Combustibles	389,543.22	61,869.00	327,674.22	212,065.50	115,608.72	65%
<b>1000</b>	<b>Servicios Generales</b>	<b>0.00</b>					
31301	Agua Potable	6,337.80	5,800.00	12,137.80	11,046.00	1,091.80	91%
31401	Telefonia Tradicional	52,072.90	4,300.00	47,772.90	32,169.29	15,603.61	67%
33801	Servicios de Vigilancia	13,906.28	700.00	14,606.28	14,578.20	28.08	100%
35301	Instalaciones	15,760.92	2,100.00	17,860.92	17,829.20	31.72	100%
35701	Mantenimiento y Conservacion de Maquinaria	1,705.20	20,000.00	21,705.20	20,706.00	999.20	95%
35801	Servicios de Limpieza y Manejo de Desechos	125,897.77	22,000.00	103,897.77	103,397.19	500.58	100%
35901	Servicios de Jardinera y Fumigación	14,616.00	2,000.00	16,616.00	15,776.00	840.00	95%
37501	Viaicos en el Pais	3,399,376.10	4,300.00	3,395,076.10	402,142.49	2,992,933.61	12%
<b>1000</b>	<b>Bienes Muebles, Inmuebles e Intagibles</b>	<b>0.00</b>					
51101	Mobiliario	19,244.40	17,000.00	2,244.40	-	2,244.40	0%
51501	Bienes Informaticas	112,993.86	17,000.00	129,993.86	129,978.00	15.86	100%
...				0		0	

Todo lo antes descrito, se turna a sesión de pleno para su aprobación correspondiente al tercer trimestre 2021.

**ELABORÓ:**



**LIC. LIZBETH GONZÁLEZ BUSTAMANTE**  
**DIRECTORA GENERAL DE**  
**ADMINISTRACIÓN**

**AUTORIZÓ:**



**LIC. FRANCISCO CUEVAS SÁENZ**  
**COMISIONADO PRESIDENTE**

**INSTITUTO SONORENSE DE TRANSPARENCIA ACCESO A LA INFORMACIÓN PÚBLICA Y PROTECCIÓN DE DATOS PERSONALES**

**AVANCE PROGRAMATICO CORRESPONDIENTE AL TERCER TRIMESTRE 2021**

META	DESCRIPCIÓN DE LA META	UNIDAD DE MEDIDA	PROGRAMA ANUAL	METAS PROGRAMADAS				METAS REALIZADAS				TOTAL ACUMULADO	AVANCE %
				I	II	III	IV	I	II	III	IV		
1	Taller de capacitación al personal que integra el Instituto	Curso	7	2	1	1	3	2	2	3		7	100.00%
2	Reunión de capacitación obligatoria para sujetos obligados de conformidad con los Lineamientos Generales.	Curso	22	0	11	0	11	0	12	0		12	54.55%
3	Capacitación sobre información pública a Partidos Políticos, Universidades y Sociedad Civil Organizada.	curso	18	5	5	3	5	6	6	3		15	83.33%
4	Reunión de capacitación complementaria a solicitud de sujetos obligados.	curso	25	6	6	7	6	6	6	6		18	72.00%
5	Mesa de Ayuda a sujetos obligados durante las reuniones regionales de Contralores estado-municipios.	Modulo	9	1	3	3	2	7	0	1		8	88.89%
6	Convocatoria a concursos que promuevan la cultura de la Transparencia entre la población.	Concurso	1	0	1	0	0	0	0	1		1	100.00%

**AVANCE PROGRAMATICO CORRESPONDIENTE AL TERCER TRIMESTRE 2021**

META	DESCRIPCIÓN DE LA META	UNIDAD DE MEDIDA	PROGRAMA ANUAL	METAS PROGRAMADAS				METAS REALIZADAS				TOTAL ACUMULADO	AVANCE %
				I	II	III	IV	I	II	III	IV		
7	Programa de difusión de la Cultura de la Transparencia en medios de comunicación.	Programa	12	3	3	3	3	3	3	3	3	9	75.00%
8	Impulso de los Centros de Investigación, difusión y Docencia en materia de transparencia.	Centro	1	0	0	0	1	0	0	0	0	0	0.00%
9	Producción, Diseño y Distribución de publicación impresa (folletería, libros, revistas)	Programa	12	3	3	3	3	3	3	3	3	9	75.00%
10	Actividades culturales y educativas tendientes a fomentar la cultura de la Transparencia, dirigidas al público juvenil e infantil, principalmente en Universidades y Escuelas Públicas.	Actividades	20	3	5	7	5	0	20	0	0	20	100.00%

**AVANCE PROGRAMATICO CORRESPONDIENTE AL TERCER TRIMESTRE 2021**

META	DESCRIPCIÓN DE LA META	UNIDAD DE MEDIDA	PROGRAMA ANUAL	METAS PROGRAMADAS				METAS REALIZADAS				TOTAL ACUMULADO	AVANCE %
				I	II	III	IV	I	II	III	IV		
11	Red de Municipios Transparentes	Informe	4	1	1	1	1	1	1	1		3	75.00%
12	Actualización y mantenimiento del Portal ISTAI	Informe	4	1	1	1	1	1	1	1		3	75.00%
13	Atención y soporte a usuarios internos y externos.	Servicios	60	15	15	15	15	15	15	15		45	75.00%
14	Desarrollo de sistemas en red	Sistemas	2	1	0	1	0	1	0	0		1	50.00%
15	Modernizar la infraestructura Tecnológica de ISTAI	Actividades	10	3	2	3	2	3	2	3		8	80.00%
16	Operación de la Plataforma Nacional de Transparencia	sistema	12	3	3	3	3	3	3	3		9	75.00%
17	Vigilar el cumplimiento de las obligaciones que impone la Ley de Transparencia del estado de Sonora, derivado de verificaciones de la publicación de información Pública de sujetos obligados en la Plataforma Nacional de Transparencia y en sus páginas web.	Informe	2	0	1	0	1	0	1	0		1	50.00%

**AVANCE PROGRAMATICO CORRESPONDIENTE AL TERCER TRIMESTRE 2021**

META	DESCRIPCIÓN DE LA META	UNIDAD DE MEDIDA	PROGRAMA ANUAL	METAS PROGRAMADAS				METAS REALIZADAS				TOTAL ACUMULADO	AVANCE %
				I	II	III	IV	I	II	III	IV		
18	Discutir la actualización de los Lineamientos Generales y reglamento interior existentes.	Documento	1	0	0	0	1	0	0	0		0	0.00%
19	Elaborar informes y estadísticas referentes al cumplimiento de resolución de recursos de revisión y denuncias	Informe	4	1	1	1	1	1	1	1		3	75.00%
20	Informe Anual de labores y ponencias.	Informe	1	1	0	0	0	1	0	0		1	100.00%
21	Llevar a Cabo Sesiones de Pleno	Sesión	36	9	9	9	9	4	4	6		14	38.89%
22	Recepción, estudio, análisis y resolución de recursos de revisión y de Protección de Datos Personales	Recurso	502	107	145	150	100	156	153	96		405	80.68%
23	Recepción, estudio, análisis y resolución de Denuncias por violaciones a la Información Pública Básica	Denuncia	70	19	18	17	16	13	19	45		77	110.00%
24	Llevar a cabo visitas a Instituciones de Transparencia en otras entidades.	Reuniones	12	3	3	3	3	0	1	1		2	16.67%

**INSTITUTO SONORENSE DE TRANSPARENCIA ACCESO A LA INFORMACIÓN PÚBLICA Y PROTECCIÓN DE DATOS PERSONALES**

**AVANCE PROGRAMATICO CORRESPONDIENTE AL TERCER TRIMESTRE 2021**

META	DESCRIPCIÓN DE LA META	UNIDAD DE MEDIDA	PROGRAMA ANUAL	METAS PROGRAMADAS				METAS REALIZADAS				TOTAL ACUMULADO	AVANCE %
				I	II	III	IV	I	II	III	IV		
25	Realizar visitas de seguimiento con sujetos obligados	Reunión	25	8	4	5	8	8	4	1		13	52.00%
26	Celebración y refrendo de convenios con sujetos obligados y sociedad civil que generen aprovechamiento para el objetivo específico a fin de fortalecer el derecho de acceso a la información pública	Convenio	8	2	2	2	2	5	30	2		37	462.50%
27	Seguimiento de convenios con entes públicos y privados	Actividades	32	8	8	8	8	8	8	7		23	71.88%
28	Realizar congreso por la Transparencia y acceso a la Información Pública	Evento	1	0	0	0	1	0	0	1		1	100.00%
29	Fomentar la especialización en materia de acceso a la Información desde el ISTAI y en las Universidades	Asignatura	1	0	0	0	1	0	0	0		0	0.00%



**INSTITUTO SONORENSE DE TRANSPARENCIA ACCESO A LA INFORMACIÓN PÚBLICA Y PROTECCIÓN DE DATOS PERSONALES**

**AVANCE PROGRAMATICO CORRESPONDIENTE AL TERCER TRIMESTRE 2021**

META	DESCRIPCIÓN DE LA META	UNIDAD DE MEDIDA	PROGRAMA ANUAL	METAS PROGRAMADAS				METAS REALIZADAS				TOTAL ACUMULADO	AVANCE %
				I	II	III	IV	I	II	III	IV		
30	Elaboración de: información financiera, informes trimestrales, Proyecto de Presupuesto de Egresos, y Cuenta Publica.	Documento	17	4	5	5	3	4	5	5		14	82.35%
31	Llevar a Cabo Sesiones de Comité de Transparencia	Sesión	12	3	3	3	3	3	3	3		9	75.00%
32	Solicitudes de acceso a la información pública recibidas y atendidas por unidad de enlace ISTAI	Solicitud	3000	700	900	800	600	229	133	671		1033	34.43%
33	Realizar auditorías internas, necesarias para el cumplimiento de la normatividad.	Programa	12	3	3	3	3	3	3	3		9	75.00%
34	Verificación del cumplimiento de solventaciones de observaciones derivadas de las auditorías internas y externas practicadas al ISTAI.	Informe	2	0	1	0	1	0	1	0		1	50.00%
35	Formación de Usuarios focalizados	Cursos	4	1	1	1	1	0	0	0		0	0.00%
36	Gobierno Abierto, Co Creación	Programa	12	3	3	3	3	3	3	3		9	75.00%

**AVANCE PROGRAMATICO CORRESPONDIENTE AL TERCER TRIMESTRE 2021**

META	DESCRIPCIÓN DE LA META	UNIDAD DE MEDIDA	PROGRAMA ANUAL	METAS PROGRAMADAS				METAS REALIZADAS				TOTAL ACUMULADO	AVANCE %
				I	II	III	IV	I	II	III	IV		
37	Asegurar la legalidad y certeza jurídica de los actos del ISTAI	Actuaciones	12	3	3	3	3	3	5	6		14	116.67%



ELABORÓ:  
**LIC. LIZBETH SABINA GONZÁLEZ BUSTAMANTE**  
DIRECTORA GENERAL DE ADMINISTRACIÓN



AUTORIZÓ:  
**LIC. FRANCISCO CUEVAS SAENZ**  
COMISIONADO PRESIDENTE

