



OFICIO ISTAI-131/19

Asunto: cuenta pública 2018

Hermosillo, Sonora, 04 de marzo del 2019.

**C.P. RAÚL NAVARRO GALLEGOS
SECRETARIO DE HACIENDA
P R E S E N T E.-**

ACUSE

En atención a Oficio No. **SH-259/2019**, Adjunto al presente de la entrega de la **Cuenta de la Hacienda Pública Estatal correspondiente al ejercicio fiscal 2018** en forma impresa, así como también hago entrega de un disco compacto con los archivos electrónicos que la integran y se efectúa el envío de la misma al correo electrónico: evaluación@haciendaegresos-sonora-gob.mx.

Sin otro particular, agradezco de antemano la atención que se sirva brindar al presente

ATENTAMENTE:



LIC. FRANCISCO GUEVAS SAENZ
Comisionado Presidente del ISTAI



C.c.p. Lic. Yolanda Gutiérrez; Contralor Interno ISTAI
C.c.p. Archivo.

Instituto Sonorense de Transparencia, Acceso a la Información Pública y Protección de Datos Personales
Al 31 de Diciembre de 2018

(PESOS)

CUENTA PÚBLICA 2018

ACTIVO	2018	2017	PASIVO	2018	2017
Activo Circulante			Pasivo Circulante		
Efectivo y Equivalentes	6,519,094.44	1,330,194.16	Cuentas por Pagar a Corto Plazo	269,323.57	126,131.82
Derechos a Recibir Efectivo o Equivalentes	-	2,913.14	Documentos por Pagar a Corto Plazo	-	-
Derechos a Recibir Bienes o Servicios	-	-	Porción a Corto Plazo de la Deuda Pública a Largo Plazo	-	-
Inventarios	-	-	Títulos y Valores a Corto Plazo	-	-
Almacenes	-	-	Pasivos Diferidos a Corto Plazo	-	-
Estimación por Pérdida o Deterioro de Activos Circulantes	-	-	Fondos y Bienes de Terceros en Garantía y/o Administración a Corto Plazo	-	-
Otros Activos Circulantes	-	-	Provisiones a Corto Plazo	-	-
			Otros Pasivos a Corto Plazo	-	-
Total de Activos Circulantes	6,519,094.44	1,333,107.30	Total de Pasivos Circulantes	269,323.57	126,131.82
Activo No Circulante			Pasivo No Circulante		
Inversiones Financieras a Largo Plazo	-	-	Cuentas por Pagar a Largo Plazo	-	-
Derechos a Recibir Efectivo o Equivalentes a Largo Plazo	-	-	Documentos por Pagar a Largo Plazo	-	-
Bienes Inmuebles, Infraestructura y Construcciones en Proceso	-	-	Deuda Pública a Largo Plazo	-	-
Bienes Muebles	1,532,824.51	1,383,393.31	Pasivos Diferidos a Largo Plazo	-	-
Activos Intangibles	160,339.56	128,683.16	Fondos y Bienes de Terceros en Garantía y/o en Administración a Largo Plazo	-	-
Depreciación, Deterioro y Amortización Acumulada de Bienes	850,332.75	646,513.99	Provisiones a Largo Plazo	-	-
Activos Diferidos	-	-			
Estimación por Pérdida o Deterioro de Activos no Circulantes	-	-			
Otros Activos no Circulantes	-	-			
Total de Activos No Circulantes	842,831.32	865,562.48	Total de Pasivos No Circulantes	-	-
Total de Activos	7,361,925.76	2,198,669.78	Total de Pasivo	269,323.57	126,131.82
			Hacienda Pública/Patrimonio		
			Hacienda Pública/Patrimonio Contribuido	293,875.32	293,875.32
			Aportaciones	-	-
			Donaciones de Capital	293,875.32	293,875.32
			Actualización de la Hacienda Pública/Patrimonio		
			Hacienda Pública/Patrimonio Generado	6,798,726.87	1,778,662.64
			Resultados del Ejercicio (Ahorro/ Desahorro)	5,020,064.23	850,747.77
			Resultados de Ejercicios Anteriores	6,680,683.05	5,829,935.28
			Revalúos	-	-
			Reservas	-	-
			Rectificaciones de Resultados de Ejercicios Anteriores	4,902,020.41	4,902,020.41
			Exceso o Insuficiencia en la Actualización de la Hacienda Pública/Patrimonio		
			Resultado por Posición Monetaria	-	-
			Resultado por Tenencia de Activos no Monetarios	-	-
			Total Hacienda Pública/Patrimonio	7,092,602.19	2,072,537.96
			Total de Pasivo y Hacienda Pública/Patrimonio	7,361,925.76	2,198,669.78



"Bajo protesta de decir verdad declaramos que los Estados Financieros y sus Notas, son razonablemente correctos y son responsabilidad del emisor"

LA E LIZBETH SABINA GONZALEZ BUSTAMANTE
DIRECTOR GENERAL DE ADMINISTRACION

LIC FRANCISCO CUEVAS SAENZ
COMISIONADO PRESIDENTE

Concepto (c)	2018	31 de diciembre de 2017	Concepto (c)	2018	31 de diciembre de 2017
ACTIVO			PASIVO		
Activo Circulante			Pasivo Circulante		
a. Efectivo y Equivalentes (a=a1+a2+a3+a4+a5+a6+a7)	6,519,094.44	1,330,194.16	a. Cuentas por Pagar a Corto Plazo (a=a1+a2+a3+a4+a5+a6+a7+a8+a9)	269,323.57	126,131.82
a1) Efectivo	-	-	a1) Servicios Personales por Pagar a Corto Plazo	-	-
a2) Bancos/Tesorería	-	-	a2) Proveedores por Pagar a Corto Plazo	-	-
a3) Bancos/Dependencias y Otros	4,340,314.71	294,028.95	a3) Contratistas por Obras Públicas por Pagar a Corto Plazo	-	-
a4) Inversiones Temporales (Hasta 3 meses)	2,178,779.73	1,036,165.21	a4) Participaciones y Aportaciones por Pagar a Corto Plazo	-	-
a5) Fondos con Afectación Específica	-	-	a5) Transferencias Otorgadas por Pagar a Corto Plazo	-	-
a6) Depósitos de Fondos de Terceros en Garantía y/o Administración	-	-	a6) Intereses, Comisiones y Otros Gastos de la Deuda Pública por Pagar a Corto Plazo	-	-
a7) Otros Efectivos y Equivalentes	-	-	a7) Retenciones y Contribuciones por Pagar a Corto Plazo	269,323.57	126,131.82
b. Derechos a Recibir Efectivo o Equivalentes (b=b1+b2+b3+b4+b5+b6+b7)	-	2,913.14	a8) Devoluciones de la Ley de Ingresos por Pagar a Corto Plazo	-	-
b1) Inversiones Financieras de Corto Plazo	-	-	a9) Otras Cuentas por Pagar a Corto Plazo	-	-
b2) Cuentas por Cobrar a Corto Plazo	-	-	b. Documentos por Pagar a Corto Plazo (b=b1+b2+b3)	-	-
b3) Deudores Diversos por Cobrar a Corto Plazo	-	2,913.14	b1) Documentos Comerciales por Pagar a Corto Plazo	-	-
b4) Ingresos por Recuperar a Corto Plazo	-	-	b2) Documentos con Contratistas por Obras Públicas por Pagar a Corto Plazo	-	-
b5) Deudores por Anticipos de la Tesorería a Corto Plazo	-	-	b3) Otros Documentos por Pagar a Corto Plazo	-	-
b6) Préstamos Otorgados a Corto Plazo	-	-	c. Porción a Corto Plazo de la Deuda Pública a Largo Plazo (c=c1+c2)	-	-
b7) Otros Derechos a Recibir Efectivo o Equivalentes a Corto Plazo	-	-	c1) Porción a Corto Plazo de la Deuda Pública	-	-
c. Derechos a Recibir Bienes o Servicios (c=c1+c2+c3+c4+c5)	-	-	c2) Porción a Corto Plazo de Arrendamiento Financiero	-	-
c1) Anticipo a Proveedores por Adquisición de Bienes y Prestación de Servicios a Corto Plazo	-	-	d. Títulos y Valores a Corto Plazo	-	-
c2) Anticipo a Proveedores por Adquisición de Bienes Inmuebles y Muebles a Corto Plazo	-	-	e. Pasivos Diferidos a Corto Plazo (e=e1+e2+e3)	-	-
c3) Anticipo a Proveedores por Adquisición de Bienes Intangibles a Corto Plazo	-	-	e1) Ingresos Cobrados por Adelantado a Corto Plazo	-	-
c4) Anticipo a Contratistas por Obras Públicas a Corto Plazo	-	-	e2) Intereses Cobrados por Adelantado a Corto Plazo	-	-
c5) Otros Derechos a Recibir Bienes o Servicios a Corto Plazo	-	-	e3) Otros Pasivos Diferidos a Corto Plazo	-	-
d. Inventarios (d=d1+d2+d3+d4+d5)	-	-	f. Fondos y Bienes de Terceros en Garantía y/o Administración a Corto Plazo (f=f1+f2+f3+f4+f5+f6)	-	-
d1) Inventario de Mercancías para Venta	-	-	f1) Fondos en Garantía a Corto Plazo	-	-
d2) Inventario de Mercancías Terminadas	-	-	f2) Fondos en Administración a Corto Plazo	-	-
d3) Inventario de Mercancías en Proceso de Elaboración	-	-	f3) Fondos Contingentes a Corto Plazo	-	-
d4) Inventario de Materias Primas, Materiales y Suministros para Producción	-	-	f4) Fondos de Fideicomisos, Mandatos y Contratos Análogos a Corto Plazo	-	-
d5) Bienes en Tránsito	-	-	f5) Otros Fondos de Terceros en Garantía y/o Administración a Corto Plazo	-	-
e. Almacenes	-	-	f6) Valores y Bienes en Garantía a Corto Plazo	-	-
f. Estimación por Pérdida o Deterioro de Activos Circulantes (f=f1+f2)	-	-	g. Provisiones a Corto Plazo (g=g1+g2+g3)	-	-
f1) Estimaciones para Cuentas Incobrables por Derechos a Recibir Efectivo o Equivalentes	-	-	g1) Provisión para Demandas y Juicios a Corto Plazo	-	-

Estado de Situación Financiera - Detallado - LDF

Instituto Sonorense de Transparencia, Acceso a la Información Pública y Protección de Datos Personales
Al 31 de Diciembre de 2017 y al 31 de Diciembre de 2018 (b)

CUENTA PÚBLICA 2018

(PESOS)

Concepto (c)	2018	31 de diciembre de 2017	Concepto (c)	2018	31 de diciembre de 2017
f2) Estimación por Deterioro de Inventarios	-	-	g2) Provisión para Contingencias a Corto Plazo	-	-
g. Otros Activos Circulantes (g=g1+g2+g3+g4)	-	-	g3) Otras Provisiones a Corto Plazo	-	-
g1) Valores en Garantía	-	-	h. Otros Pasivos a Corto Plazo (h=h1+h2+h3)	-	-
g2) Bienes en Garantía (excluye depósitos de fondos)	-	-	h1) Ingresos por Clasificar	-	-
g3) Bienes Derivados de Embargos, Decomisos, Aseguramientos y Dación en Pago	-	-	h2) Recaudación por Participar	-	-
g4) Adquisición con Fondos de Terceros	-	-	h3) Otros Pasivos Circulantes	-	-
IA. Total de Activos Circulantes (IA = a + b + c + d + e + f + g)	6,519,094.44	1,333,107.30	IIA. Total de Pasivos Circulantes (IIA = a + b + c + d + e + f + g + h)	269,323.57	126,131.82
Activo No Circulante			Pasivo No Circulante		
a. Inversiones Financieras a Largo Plazo	-	-	a. Cuentas por Pagar a Largo Plazo	-	-
b. Derechos a Recibir Efectivo o Equivalentes a Largo Plazo	-	-	b. Documentos por Pagar a Largo Plazo	-	-
c. Bienes Inmuebles, Infraestructura y Construcciones en Proceso	-	-	c. Deuda Pública a Largo Plazo	-	-
d. Bienes Muebles	1,532,824.51	1,383,393.31	d. Pasivos Diferidos a Largo Plazo	-	-
e. Activos Intangibles	160,339.56	128,683.16	e. Fondos y Bienes de Terceros en Garantía y/o en Administración a Largo Plazo	-	-
f. Depreciación, Deterioro y Amortización Acumulada de Bienes	850,332.75	646,513.99	f. Provisiones a Largo Plazo	-	-
g. Activos Diferidos	-	-	IIIB. Total de Pasivos No Circulantes (IIIB=a + b + c + d + e + f)	-	-
h. Estimación por Pérdida o Deterioro de Activos no Circulantes	-	-			
i. Otros Activos no Circulantes	-	-	II. Total del Pasivo (II = IIA + IIIB)	269,323.57	126,131.82
IB. Total de Activos No Circulantes (IB = a + b + c + d + e + f + g + h + i)	842,831.32	865,562.48	HACIENDA PÚBLICA/PATRIMONIO		
I. Total del Activo (I = IA + IB)	7,361,925.76	2,198,669.78	IIIA. Hacienda Pública/Patrimonio Contribuido (IIIA = a+b+c)	293,875.32	293,875.32
			a. Aportaciones	-	-
			b. Donaciones de Capital	293,875.32	293,875.32
			c. Actualización de la Hacienda Pública/Patrimonio	-	-
			IIIB. Hacienda Pública/Patrimonio Generado (IIIB = a + b + c + d + e)	6,798,726.87	1,778,662.64
			a. Resultados del Ejercicio (Ahorro/ Desahorro)	5,020,064.23	850,747.77
			b. Resultados de Ejercicios Anteriores	6,680,683.05	5,829,935.28
			c. Revalúos	-	-
			d. Reservas	-	-
			e. Rectificaciones de Resultados de Ejercicios Anteriores	4,902,020.41	4,902,020.41
			IIIC. Exceso o Insuficiencia en la Actualización de la Hacienda Pública/Patrimonio (IIIC=a+b)		
			a. Resultado por Posición Monetaria	-	-
			b. Resultado por Tenencia de Activos no Monetarios	-	-
			III. Total Hacienda Pública/Patrimonio (III = IIIA + IIIB + IIIC)	7,092,602.19	2,072,537.96
			IV. Total del Pasivo y Hacienda Pública/Patrimonio (IV =II+III)	7,361,925.76	2,198,669.78



LAE LIZBETH SABINA GONZALEZ BUSTAMANTE
DIRECTOR GENERAL DE ADMINISTRACION

LIC FRANCISCO CUEVAS SAENZ
COMISIONADO PRESIDENTE

	2018	2017
INGRESOS Y OTROS BENEFICIOS		
Ingresos de la Gestión:	-	-
Impuestos	-	-
Cuotas y Aportaciones de Seguridad Social	-	-
Contribuciones de Mejoras	-	-
Derechos	-	-
Productos de Tipo Corriente	-	-
Aprovechamientos de Tipo Corriente	-	-
Ingresos por Venta de Bienes y Servicios	-	-
Ingresos no Comprendidos en las Fracciones de la Ley de Ingresos Causados en Ejercicios Fiscales Anteriores Pendientes de Liquidación o Pago	-	-
Participaciones, Aportaciones, Transferencias, Asignaciones, Subsidios y Otras Ayudas	34,122,463.81	26,990,815.73
Participaciones y Aportaciones	-	-
Transferencia, Asignaciones, Subsidios y Otras Ayudas	34,122,463.81	26,990,815.73
Otros Ingresos y Beneficios	142,480.07	36,772.25
Ingresos Financieros	142,480.07	36,172.74
Incremento por Variación de Inventarios	-	-
Disminución del Exceso de Estimaciones por Pérdida o Deterioro u Obsolescencia	-	-
Disminución del Exceso de Provisiones	-	-
Otros Ingresos y Beneficios Varios	-	599.51
Total de Ingresos y Otros Beneficios	34,264,943.88	27,027,587.98
GASTOS Y OTRAS PÉRDIDAS		
Gastos de Funcionamiento	29,041,060.89	25,965,944.01
Servicios Personales	20,293,784.52	18,417,306.49
Materiales y Suministros	1,050,397.99	1,141,067.14
Servicios Generales	7,696,878.38	6,407,570.38
Transferencias, Asignaciones, Subsidios y Otras Ayudas		
Transferencias Internas y Asignaciones al Sector Público	-	-
Transferencias al Resto del Sector Público	-	-
Subsidios y Subvenciones	-	-
Ayudas Sociales	-	-
Pensiones y Jubilaciones	-	-
Transferencias a Fideicomisos, Mandatos y Contratos Análogos	-	-
Transferencias a la Seguridad Social	-	-
Donativos	-	-
Transferencias al Exterior	-	-
Participaciones y Aportaciones		
Participaciones	-	-
Aportaciones	-	-
Convenios	-	-
Intereses, Comisiones y Otros Gastos de la Deuda Pública		
Intereses de la Deuda Pública	-	-
Comisiones de la Deuda Pública	-	-
Gastos de la Deuda Pública	-	-
Costo por Coberturas	-	-
Apoyos Financieros	-	-
Otros Gastos y Pérdidas Extraordinarias	203,818.76	210,896.20
Estimaciones, Depreciaciones, Deterioros, Obsolescencia y Amortizaciones	203,818.76	210,896.20
Provisiones	-	-
Disminución de Inventarios	-	-
Aumento por Insuficiencia de Estimaciones por Pérdida o Deterioro y Obsolescencia	-	-
Aumento por Insuficiencia de Provisiones	-	-
Otros Gastos	-	-
Inversión Pública		
Inversión Pública no Capitalizable	-	-
Total de Gastos y Otras Pérdidas	29,244,879.65	26,176,840.21
Resultados del Ejercicio (Ahorro/Desahorro)	5,020,064.23	850,747.77



Bajo protesta de decir verdad declaramos que los Estados Financieros y sus Notas, son razonablemente correctos y son responsabilidad del emisor

LAE LIZBETH SABINA GONZALEZ BUSTAMANTE
DIRECTOR GENERAL DE ADMINISTRACION

LIC FRANCISCO CUEVAS SAENZ
COMISIONADO PRESIDENTE

Instituto Sonorense de Transparencia, Acceso a la Información Pública y Protección de Datos Personales OPCA-I-04
Estado de Variación en la Hacienda Pública
 Del 01 de Enero al 31 de Diciembre de 2018 **CUENTA PÚBLICA 2018**

Concepto	Hacienda Pública / Patrimonio Contribuido	Hacienda Pública / Patrimonio Generado de Ejercicios Anteriores	Hacienda Pública / Patrimonio Generado del Ejercicio	Exceso o Insuficiencia en la Actualización de la Hacienda Pública / Patrimonio	Total
Hacienda Pública / Patrimonio Contribuido Neto de 2017	293,875.32				293,875.32
Aportaciones					-
Donaciones de Capital	293,875.32				293,875.32
Actualización de la Hacienda Pública/Patrimonio					-
Hacienda Pública / Patrimonio Generado Neto de 2017		927,814.87	850,747.77		1,778,562.64
Resultados del Ejercicio (Ahorro/Desahorro)			850,747.77		850,747.77
Resultados de Ejercicios Anteriores		5,829,835.28			5,829,835.28
Revalúos					-
Reservas					-
Rectificaciones de Resultados de Ejercicios Anteriores		- 4,902,020.41			- 4,902,020.41
Exceso o Insuficiencia en la Actualización de la Hacienda Pública / Patrimonio Neto de 2017				-	-
Resultado por Posición Monetaria					-
Resultado por Tenencia de Activos no Monetarios					-
Hacienda Pública / Patrimonio Neto Final de 2017	293,875.32	927,814.87	850,747.77	-	2,072,437.96
Cambios en la Hacienda Pública / Patrimonio Contribuido Neto de 2018					-
Aportaciones					-
Donaciones de Capital					-
Actualización de la Hacienda Pública/Patrimonio					-
Variaciones de la Hacienda Pública / Patrimonio Generado Neto de 2018		850,747.77	4,169,316.46		5,020,064.23
Resultados del Ejercicio (Ahorro/Desahorro)			5,020,064.23		5,020,064.23
Resultados de Ejercicios Anteriores		850,747.77	- 850,747.77		-
Revalúos					-
Reservas					-
Rectificaciones de Resultados de Ejercicios Anteriores					-
Cambios en el Exceso o Insuficiencia en la Actualización de la Hacienda Pública / Patrimonio Neto de 2018				-	-
Resultado por Posición Monetaria					-
Resultado por Tenencia de Activos no Monetarios					-
Hacienda Pública / Patrimonio Neto Final de 2018	293,875.32	1,778,562.64	5,020,064.23		7,092,502.19

LA E LIZBETH SABINA GONZALEZ BUSTAMANTE
 DIRECTOR GENERAL DE ADMINISTRACION

LIC FRANCISCO CUEVAS SAENZ
 COMISIONADO PRESIDENTE





Sistema Estatal de Evaluación CPCA-I-05
Estado de Cambios en la Situación Financiera
Instituto Sonorense de Transparencia, Acceso a la Información Pública y Protección de Datos Personales
Del 01 de Enero al 31 de Diciembre de 2018 **CUENTA PÚBLICA 2018**
(PESOS)

	<u>Origen</u>	<u>Aplicación</u>
Activo	206,731.90	5,341,497.88
Activo Circulante	2,913.14	5,188,900.28
Efectivo y Equivalentes		5,188,900.28
Derechos a Recibir Efectivo o Equivalentes	2,913.14	
Derechos a Recibir Bienes o Servicios		
Inventario		
Almacenes		
Estimación por Pérdida o Deterioro de Activos Circulantes		
Otros Activos Circulantes		
Activo No Circulante	203,818.76	152,597.60
Inversiones Financieras a Largo Plazo		
Derechos a Recibir Efectivo o Equivalentes a Largo Plazo		
Bienes Inmuebles, Infraestructura y Construcciones en Proceso		
Bienes Muebles		149,431.20
Activos Intangibles		3,166.40
Depreciación, Deterioro y Amortización Acumulada de Bienes	203,818.76	
Activos Diferidos		
Estimación por Pérdida o Deterioro de Activos no Circulantes		
Otros Activos no Circulantes		
Pasivo	143,191.75	0.00
Pasivo Circulante	143,191.75	0.00
Cuentas por Pagar a Corto Plazo	143,191.75	
Documentos por Pagar a Corto Plazo		
Porción a Corto Plazo de la Deuda Pública a Largo Plazo		
Títulos y Valores a Corto Plazo		
Pasivos Diferidos a Corto Plazo		
Fondos y Bienes de Terceros en Garantía y/o Administración a Corto Plazo		
Provisiones a Corto Plazo		
Otros Pasivos a Corto Plazo		
Pasivo No Circulante	0.00	0.00
Cuentas por Pagar a Largo Plazo		
Documentos por Pagar a Largo Plazo		
Deuda Pública a Largo Plazo		
Pasivos Diferidos a Largo Plazo		
Fondos y Bienes de Terceros en Garantía y/o en Administración a Largo Plazo		
Provisiones a Largo Plazo		
HACIENDA PUBLICA/PATRIMONIO	5,020,064.23	0.00
Hacienda Pública/Patrimonio Contribuido	0.00	0.00
Aportaciones		
Donaciones de Capital		
Actualización de la Hacienda Pública/Patrimonio		
Hacienda Pública/Patrimonio Generado	5,020,064.23	0.00
Resultados del Ejercicio (Ahorro/ Desahorro)	4,169,316.46	
Resultados de Ejercicios Anteriores	850,747.77	
Revalúos		
Reservas		
Rectificaciones de Resultados de Ejercicios Anteriores		
Excesos o Insuficiencia en la Actualización de la Hacienda Pública/Patrimonio	0.00	0.00
Resultado por Posición Monetaria		
Resultado por Tenencia de Activos no Monetarios		

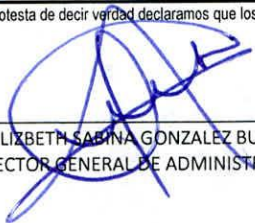

Bajo protesta de decir verdad declaramos que los Estados Financieros y sus Notas, son razonablemente correctos y son responsabilidad del emisor

 LAE LIZBETH SABINA GONZALEZ BUSTAMANTE
 DIRECTOR GENERAL DE ADMINISTRACION

 LIC FRANCISCO CUEVAS SAENZ
 COMISIONADO PRESIDENTE

Concepto	2018	2017
Flujos de Efectivo de las Actividades de Operación		
Origen	34,353,595.49	27,107,589.21
Impuestos		
Cuotas y Aportaciones de Seguridad Social		
Contribuciones de mejoras		
Derechos		
Productos de Tipo Corriente		
Aprovechamientos de Tipo Corriente		
Ingresos por Venta de Bienes y Servicios		
Ingresos no Comprendidos en las Fracciones de la Ley de Ingresos Causados en Ejercicios Fiscales Anteriores		
Pendientes de Liquidación o Pago		
Participaciones y Aportaciones		
Transferencias, Asignaciones y Subsidios y Otras Ayudas	34,122,463.81	26,992,155.73
Otros Orígenes de Operación	231,131.68	115,433.48
Aplicación	28,983,607.61	25,981,571.75
Servicios Personales	20,293,784.52	18,427,206.03
Materiales y Suministros	1,014,208.45	1,141,067.14
Servicios Generales	7,675,614.64	6,413,298.58
Transferencias Internas y Asignaciones al Sector Público		
Transferencias al resto del Sector Público		
Subsidios y Subvenciones		
Ayudas Sociales		
Pensiones y Jubilaciones		
Transferencias a Fideicomisos, Mandatos y Contratos Análogos		
Transferencias a la Seguridad Social		
Donativos		
Transferencias al Exterior		
Participaciones		
Aportaciones		
Convenios		
Otras Aplicaciones de Operación		
Flujos Netos de Efectivo por Actividades de Operación	5,369,987.88	1,126,017.46
Flujos de Efectivo de las Actividades de Inversión		
Origen	0.00	0.00
Bienes Inmuebles, Infraestructura y Construcciones en Proceso		
Bienes Muebles		
Otros Orígenes de Inversión		
Aplicación	181,087.60	218,942.43
Bienes Inmuebles, Infraestructura y Construcciones en Proceso		
Bienes Muebles	149,431.20	191,530.83
Otras Aplicaciones de Inversión	31,656.40	27,411.60
Flujos Netos de Efectivo por Actividades de Inversión	-181,087.60	-218,942.43
Flujo de Efectivo de las Actividades de Financiamiento		
Origen	0.00	0.00
Endeudamiento Neto		
Interno		
Externo		
Otros Orígenes de Financiamiento		
Aplicación	0.00	0.00
Servicios de la Deuda		
Interno		
Externo		
Otras Aplicaciones de Financiamiento		
Flujos netos de Efectivo por Actividades de Financiamiento	0.00	0.00
Incremento/Disminución Neta en el Efectivo y Equivalentes al Efectivo	5,188,900.28	907,075.03
Efectivo y Equivalentes al Efectivo al Inicio del Ejercicio	1,330,194.16	423,119.13
Efectivo y Equivalentes al Efectivo al Final del Ejercicio	6,519,094.44	1,330,194.16



Bajo protesta de decir verdad declaramos que los Estados Financieros y sus Notas, son razonablemente correctos y son responsabilidad del emisor

LAE LIZBETH SABINA GONZALEZ BUSTAMANT
DIRECTOR GENERAL DE ADMINISTRACION

LIC FRANCISCO CUEVAS SAENZ
COMISIONADO PRESIDENTE

Concepto	Saldo Inicial 1	Cargos del Periodo 2	Abonos del Periodo 3	Saldo Final 4 (1+2-3)	Variación del Periodo (4-1)
ACTIVO	2,198,669.78	68,509,691.57	63,346,435.59	7,361,925.76	5,163,255.98
Activo Circulante	1,333,107.30	68,328,603.97	63,142,616.83	6,519,094.44	5,185,987.14
Efectivo y Equivalentes	1,330,194.16	33,558,100.59	28,369,200.31	6,519,094.44	5,188,900.28
Derechos a Recibir Efectivo o Equivalentes	2,913.14	34,770,503.38	34,773,416.52	0.00	-2,913.14
Derechos a Recibir Bienes o Servicios				0.00	0.00
Inventarios				0.00	0.00
Almacenes				0.00	0.00
Estimación por Pérdida o Deterioro de Activos Circulantes				0.00	0.00
Otros Activos Circulantes				0.00	0.00
Activo No Circulante	865,562.48	181,087.60	203,818.76	842,831.32	-22,731.16
Inversiones Financieras a Largo Plazo				0.00	0.00
Derechos a Recibir Efectivo o Equivalentes a Largo Plazo				0.00	0.00
Bienes Inmuebles, Infraestructura y Construcciones en Proceso				0.00	0.00
Bienes Muebles	1,383,393.31	149,431.20		1,532,824.51	149,431.20
Activos Intangibles	128,683.16	31,656.40		160,339.56	31,656.40
Depreciación, Deterioro y Amortización Acumulada de Bienes	-646,513.99		203,818.76	-850,332.75	-203,818.76
Activos Diferidos				0.00	0.00
Estimación por Pérdida o Deterioro de Activos no Circulantes				0.00	0.00
Otros Activos no Circulantes				0.00	0.00

Bajo protesta de decir verdad declaramos que los Estados Financieros y sus Notas, son razonablemente correctos y son responsabilidad del emisor

LAE LIZBETH SABINA GONZALEZ BUSTAMANTE
DIRECTOR GENERAL DE ADMINISTRACION

LIC FRANCISCO CUEVAS SAENZ
COMISIONADO PRESIDENTE

Sistema Estatal de Evaluación
Estado Analítico de la Deuda y Otros Pasivos

CPCA-I-08

Instituto Sonorense de Transparencia, Acceso a la Información Pública y Protección de Datos Personales
Del 01 de Enero al 31 de Diciembre de 2018

(PESOS)

CUENTA PÚBLICA 2018

DENOMINACIÓN DE LAS DEUDAS	MONEDA DE CONTRATACIÓN	INSTITUCIÓN O PAÍS ACREEDOR	SALDO INICIAL DEL PERIODO	SALDO FINAL DEL PERIODO
DEUDA PÚBLICA				
Corto Plazo				
Deuda Interna			0.00	0.00
Instituciones de Crédito			0.00	0.00
Títulos y Valores				
Arrendamientos Financieros				
Deuda Externa			0.00	0.00
Organismos Financieros Internacionales			0.00	
Deuda Bilateral				
Títulos y Valores				
Arrendamientos Financieros				
<i>Subtotal Corto Plazo</i>			0.00	0.00
Largo Plazo				
Deuda Interna			0.00	0.00
Instituciones de Crédito				
Títulos y Valores				
Arrendamientos Financieros				
Deuda Externa			0.00	0.00
Organismos Financieros Internacionales				
Deuda Bilateral				
Títulos y Valores				
Arrendamientos Financieros				
<i>Subtotal Largo Plazo</i>			0.00	0.00
Otros Pasivos	Peso	Mexico	126,131.82	269,323.57
Total Deuda y Otros Pasivos			126,131.82	269,323.57



Bajo protesta de decir verdad declaramos que los Estados Financieros y sus Notas, son razonablemente correctos y son responsabilidad del emisor

LAE LIZBETH SABINA GONZALEZ BUSTAMANTE
DIRECTOR GENERAL DE ADMINISTRACION

LIC FRANCISCO CUEVAS SAENZ
COMISIONADO PRESIDENTE



Sistema Estatal de Evaluación
 Informe Analítico de la Deuda Pública y Otros Pasivos - LDF
 Instituto Sonorense de Transparencia, Acceso a la Información Pública y Protección de Datos Personales
 Del 01 de Enero al 31 de Diciembre de 2018

CPCA-I-09

CUENTA PÚBLICA 2018

(PESOS)

Denominación de la Deuda Pública y Otros Pasivos (c)	Saldo al 31 de diciembre de 2017(d)	Disposiciones del Periodo (e)	Amortizaciones del Periodo (f)	Revaluaciones, Reclasificaciones y Otros Ajustes (g)	Saldo Final del Periodo (h) h=d+e-f+g	Pago de Intereses del Periodo (i)	Pago de Comisiones y demás costos asociados durante el Periodo (j)
1. Deuda Pública (1=A+B)							
A. Corto Plazo (A=a1+a2+a3)							
a1) Instituciones de Crédito							
a2) Títulos y Valores							
a3) Arrendamientos Financieros							
B. Largo Plazo (B=b1+b2+b3)							
b1) Instituciones de Crédito							
b2) Títulos y Valores							
b3) Arrendamientos Financieros							
2. Otros Pasivos	126,131.82				269,323.57		
3. Total de la Deuda Pública y Otros Pasivos (3=1+2)	126,131.82				269,323.57		
4. Deuda Contingente 1 (informativo)							
A. Deuda Contingente 1							
B. Deuda Contingente 2							
C. Deuda Contingente XX							
5. Valor de Instrumentos Bono Cupón Cero 2 (Informativo)							
A. Instrumento Bono Cupón Cero 1							
B. Instrumento Bono Cupón Cero 2							
C. Instrumento Bono Cupón Cero XX							

1 Se refiere a cualquier Financiamiento sin fuente o garantía de pago definida, que sea asumida de manera solidaria o subsidiaria por las Entidades Federativas con sus Municipios, organismos descentralizados y empresas de participación estatal mayoritaria y fideicomisos, locales o municipales, y por los Municipios con sus respectivos organismos descentralizados y empresas de participación municipal mayoritaria.

2 Se refiere al valor del Bono Cupón Cero que respalda el pago de los créditos asociados al mismo (Activo).

Obligaciones a Corto Plazo (k)	Monto Contratado (l)	Plazo Pactado (m)	Tasa de Interés (n)	Comisiones y Costos Relacionados (o)	Tasa Efectiva (p)
6. Obligaciones a Corto Plazo (Informativo)					
A. Crédito 1					
B. Crédito 2					
C. Crédito XX					

LAE LIZBETH SABINA GONZALEZ BUSTAMANTE
 DIRECTOR GENERAL DE ADMINISTRACION

LIC FRANCISCO CUEVAS SAENZ
 COMISIONADO PRESIDENTE

Informe Analítico de Obligaciones Diferentes de Financiamientos – LDF

Instituto Sonorense de Transparencia, Acceso a la Información Pública y Protección de Datos Personales

Del 01 de Enero al 31 de Diciembre de 2018

CUENTA PÚBLICA 2018

(PESOS)

Denominación de las Obligaciones Diferentes de Financiamiento (c)	Fecha del Contrato (d)	Fecha de inicio de operación del proyecto (e)	Fecha de vencimiento (f)	Monto de la inversión pactado (g)	Plazo pactado (h)	Monto promedio mensual del pago de la contraprestación (i)	Monto promedio mensual del pago de la contraprestación correspondiente al pago de inversión (j)	Monto pagado de la inversión al XX de XXXXXX de 2018 (k)	Monto pagado de la inversión actualizado al XX de XXXXXX de 2018 (l)	Saldo pendiente por pagar de la inversión al XX de XXXXXX de 2018 (m = g - l)
A. Asociaciones Público Privadas (APP's) (A=a+b+c+d)										
a) APP 1										
b) APP 2										
c) APP 3										
d) APP XX										
B. Otros Instrumentos (B=a+b+c+d)										
a) Otro Instrumento 1										
b) Otro Instrumento 2										
c) Otro Instrumento 3										
d) Otro Instrumento XX										
C. Total de Obligaciones Diferentes de Financiamiento (C=A+B)										

NADA QUE INFORMAR EN ESTE APARTADO

 LAE LIZBETH SABINA GONZALEZ BUSTAMANTE
 DIRECTOR GENERAL DE ADMINISTRACION

 LIC FRANCISCO CUEVAS SAENZ
 COMISIONADO PRESIDENTE

A Corto Plazo

A Mediano Plazo

NADA QUE INFORMAR EN ESTE APARTADO

A Largo Plazo

Bajo protesta de decir verdad declaramos que los Estados Financieros y sus Notas, son razonablemente correctos y son responsabilidad del emisor

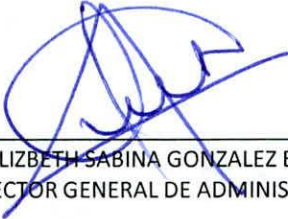

LAE LIZBETH SABINA GONZALEZ BUSTAMANTE
DIRECTOR GENERAL DE ADMINISTRACION



LIC FRANCISCO CUEVAS SAENZ
COMISIONADO PRESIDENTE

NOTAS A LOS ESTADOS FINANCIEROS

Se deberá cumplir con lo siguiente:

NOTAS DE DESGLOSE
NOTAS DE MEMORIA: Cuentas de Orden
NOTAS DE GESTION ADMINISTRATIVA:
Incluir los 17 puntos señalados

1. Introducción.
2. Panorama Económico y Financiero.
3. Autorización e Historia.
4. Organización y Objeto Social.
5. Bases de Preparación de los Estados Financieros.
6. Políticas de Contabilidad Significativas.
7. Posición en Moneda Extranjera y Protección por Riesgo Cambiario.
8. Reporte Analítico del Activo.
9. Fideicomisos, Mandatos y Análogos.
10. Reporte de la Recaudación.
11. Información sobre la Deuda y el Reporte Analítico de la Deuda.
12. Calificaciones otorgadas.
13. Proceso de Mejora.
14. Información por Segmentos.
15. Eventos Posteriores al Cierre.
16. Partes Relacionadas.
17. Responsabilidad Sobre la Presentación Razonable de los Estados Financieros.



Sistema Estatal de Evaluación
Notas a los Estados Financieros
INSTITUTO SONORENSE DE TRANSPARENCIA, ACCESO A LA INFORMACION PÚBLICA
Y PROTECCION DE DATOS PERSONALES
Del 01 de enero al 31 de Diciembre de 2018
(PESOS)

CUENTA PÚBLICA 2018

Con el propósito de dar cumplimiento a los artículos 46 y 49 de la Ley General de Contabilidad Gubernamental, los entes públicos deberán acompañar notas a los estados financieros cuyos rubros así lo requieran teniendo presente los postulados de revelación suficiente e importancia relativa con la finalidad, que la información sea de mayor utilidad para los usuarios

A continuación se presentan los tres tipos de notas que acompañan a los estados, a saber:

- a) Notas de desglose;
- b) Notas de memoria (cuentas de orden), y
- c) Notas de gestión administrativa



1. NOTAS DE DESGLOSE

1) NOTAS AL ESTADO DE SITUACION FINANCIERA

1. La cuenta de BANCOS se integra por la siguiente cuenta BBVA Bancomer. Cta. 0189095861 con saldo 4,340,314.71 En la misma institución financiera, se tiene una cuenta de INVERSION A LA VISTA, por \$2,178,779.73 Sumando estas cuentas el 100% del importe total de la cuenta EFECTIVO Y EQUIVALENTES.
2. La cuenta DERECHO A RECIBIR EFECTIVO O EQUIVALENTES se utilizó de conformidad a los lineamientos internos, que exigen su entera comprobación, El saldo pendiente al 31 de Diciembre, ya es nulo.
3. El Instituto trabaja en edificio arrendado, el Mobiliario, en ejercicio 2013, se integró el Catalogo de Bienes en cumplimiento a la normatividad aplicable de la Ley General de Contabilidad Gubernamental, en la cual la Unidad Responsable del Gasto determina bajo los Lineamientos establecidos el importe del total de inventario de Activos donado por el Congreso del Estado de Sonora, aquellos que por periodo de vida, costo, estado y tiempo de depreciación que resta; los activos que formaran parte del patrimonio del Instituto. Quedando al inicio de Enero 2018 en cuentas de Activo No Circulante la cantidad de \$865,562.48 incrementando por las adquisiciones del enero a diciembre en \$ 181,087.60 y disminuido por la depreciación, deterioro y amortización de \$203,818.76; quedando un total a Diciembre 2018 por \$842,831.32 integrándose como sigue:

4. BIENES MUEBLES, INMUEBLES E INTANGIBLES:		842,831.32
MOBILIARIO Y EQUIPO DE ADMINISTRACION		1,532,824.51
MUEBLES DE OFICINA Y ESTANTERIA	510,152.00	
EQUIPO DE CÓMPUTO Y TECNOLOGIAS DE LA INFOR.	874,855.60	
OTROS MOBILIARIOS Y EQUIPOS DE ADMINISTRACION	44,487.94	
MOBILIARIO Y EQUIPO EDUCACIONAL Y RECREATIVO	51,596.20	
MAQUINARIA, OTROS EQUIPOS Y HERRAMIENTAS	51,732.77	
ACTIVOS INTANGIBLES		160,339.56
SOFTWARE	160,339.56	
DEPRECIACION ACUMULADA		- 850,332.75
DEPRECIACION Y AMORTIZACION	- 850,332.75	

La depreciación acumulada de los Bienes Muebles e Inmuebles y la amortización del software a Diciembre 2018 es por - \$850,332.75 de modo que se afecta a resultados solo lo correspondiente de Enero a Diciembre por -\$ 203,818.76, el efecto económico que representa en deterioro de dichos bienes.

5. La cuenta CUENTAS POR PAGAR se integra de: \$ 269,323.57

Retenciones y contribuciones	\$ 269,323.57
------------------------------	---------------

Siendo este importe el 100% del total del Pasivo del Instituto, y representando las cantidades por retenciones de impuestos derivadas del pago de salarios, honorarios y arrendamientos, sin que existan saldos antiguos a cargo.

6. El instituto no cuenta con pasivos contingentes que informar a la fecha.

2) NOTAS AL ESTADO DE VARIACION EN LA HACIENDA PUBLICA / PATIMONIO

7. Las Variaciones en el patrimonio se integran por el resultado del Ejercicio Actual (5,020,064.23); originando un efecto patrimonial a Diciembre de 2018 por ese mismo importe.

3) NOTAS AL ESTADO DE ACTIVIDADES

8. Los ingresos se integran de la siguiente manera:

Ingresos de la Gestión:

Transferencia, Asignaciones, Subsidios y Otras Ayudas \$ 34,122,464

Otros Ingresos:

Ingresos Financieros 142,480

Suman los Ingresos: \$ 34,264,944

Los subsidios fueron recibidos de parte del Gobierno del Estado de Sonora y representan el 99.58% del total de ingresos.

Los Ingresos financieros son intereses ganados por la Inversión a la Vista

9. Los gastos se integran de la siguiente manera:

Servicios Personales	20,293,885	69 %
Materiales y Suministros	1,050,398	3 %
Servicios Generales	7,701,380	27 %
Otros Gastos y Perdidas Extraordinarias	203,819	1 %
Suma de Gastos	29,249,482	100 %

Sistema Estatal de Evaluación
 Notas a los Estados Financieros
**INSTITUTO SONORENSE DE TRANSPARENCIA,
 ACCESO A LA INFORMACION PÚBLICA
 Y PROTECCION DE DATOS PERSONALES**
 Del 01 de enero al 31 de Diciembre de 2018
 (PESOS)

CUENTA PÚBLICA 2018

El capítulo de Servicios Personales es el concepto de gastos al que le designa más presupuesto operativo asignado, seguida de Servicios Generales , sumando entre las 2, el 96 % del presupuesto ejercido.

La partida específica con mayor presupuesto ejercido es Estímulos al personal, ya que el Instituto efectuó un cálculo de adecuación salarial a la nueva estructura orgánica considerando también las atribuciones otorgadas en la entonces Ley de Acceso a la Información Pública del Estado de Sonora, autorizándose dicho pago en Sesión del Pleno del 14 de Febrero de 2012 y se modifico en acuerdo de Octubre 2017. El importe pagado en esta partida al 31 de Diciembre es de \$7,859,296.29.

4) NOTAS AL ESTADO DE FLUJOS DE EFECTIVO

10. El análisis de los saldos inicial y final que figuran en la última parte del Estado de Flujo de Efectivo en la cuenta de efectivo y equivalentes es como sigue:

Efectivo en Bancos – Dependencias	2018	2017
Saldo al Inicio del Ejercicio	1,330,194	423,119
Saldo al final del Ejercicio	5,188,901	1,330,194
Incremento neto del Efectivo	6,519,095	907,705

11. Los flujos netos por actividades de operación del estado de flujos de efectivo y el Ahorro Neto del Ejercicio según el Estado de Actividades difieren solo por dos partidas en conciliación, siendo estas la Adquisición de Activos, que no integra el Estado de Actividades, y la Depreciación y Amortización de Activos, que no integra el Estado de Flujos de Efectivo.

2. NOTAS DE MEMORIA

5) CUENTAS PRESUPUESTARIAS

12. Las cuentas de orden presupuestarias se integran como sigue:

CUENTAS DE INGRESOS	
Ingresos Estimados	\$ 30,482,481
Ingresos Modificados	\$ 30,482,481
Ingresos Devengados	\$ 34,122,464
Ingresos Recaudados	\$ 34,122,464
CUENTAS DE EGRESOS	
Gastos Aprobados	\$ 30,482,481
Gastos Modificados	\$ 30,482,481
Gastos Comprometidos	\$ 29,164,695
Gastos Devengados	\$ 29,164,695



Sistema Estatal de Evaluación
Notas a los Estados Financieros
INSTITUTO SONORENSE DE TRANSPARENCIA, ACCESO A LA INFORMACION PÚBLICA
Y PROTECCION DE DATOS PERSONALES
 Del 01 de enero al 31 de Diciembre de 2018
 (PESOS)

CUENTA PÚBLICA 2018

Gastos Ejercidos	\$ 29,164,695
Gastos Pagados	\$ 29,164,695

3.- NOTAS DE GESTIÓN ADMINISTRATIVA

NOTAS DE GESTIÓN ADMINISTRATIVA

Introducción

1.- Los Estados Financieros del Instituto Sonorense de Transparencia, Acceso a la Información Pública y Protección de Datos Personales, proveen de información financiera a sus principales usuarios, la ciudadanía, a los administradores de la Secretaría de Hacienda que integran el Poder Ejecutivo del Gobierno del Estado, al H. Congreso del Estado de Sonora, a las Entidades Fiscalizadoras, entre otros. El objetivo del presente documento es la revelación del contexto y de los aspectos económicos financieros más relevantes que influyeron en las decisiones del periodo y que deberán ser considerados en la elaboración de los estados financieros para la mayor comprensión de los mismos. De esta manera se informa y explica la respuesta del Instituto a las condiciones relacionadas con la información financiera de cada periodo de gestión. Los Estados Financieros del Instituto, son elaborados por la Dirección General de Administración, formulados con sustento a las disposiciones legales, normas contables y presupuestales del Estado, a criterios de armonización que dicta la Ley General de Contabilidad Gubernamental y las Normas y Metodologías para la Emisión de la Información Financiera y con la Estructura de los Estados Financieros básicos emitidos por el Consejo Nacional de Armonización Contable (CONAC), siendo esta una fuente de información confiable, que facilita las tareas de evaluación y fiscalización del origen de los ingresos y del destino del gasto.

Panorama Económico y Financiero

2.- En lo que se refiere al entorno en el cual ha operado el Instituto, se logró un techo presupuestal para el ejercicio 2018 mismo que asciende a la cantidad de \$30,482,481 (Son Treinta Millones Cuatrocientos Ochenta y Dos Mil Cuatrocientos Ochenta y Un Pesos 00/100 m.n.).

Autorización e Historia.

a) Fecha de creación del ente.

El Instituto nace en Agosto de 2006 como una dirección interna del H. Congreso del Estado. Obtiene su autonomía en Diciembre de 2010, lo que posibilita al poder Legislativo para reformar la Ley de Acceso a la Información Pública del Estado de Sonora de modo que en Diciembre de 2011, el Instituto se convierte en un Garante de este derecho público de acuerdo a la publicación en el Boletín oficial No.51-VI, tomo CLXXXVIII del 26 de diciembre 2011. En 28 de Abril de 2016, se Publica en el Boletín Oficial No. 34, Sección II, la Ley 90.



**Sistema Estatal de Evaluación
Notas a los Estados Financieros
INSTITUTO SONORENSE DE TRANSPARENCIA, ACCESO A LA INFORMACION PÚBLICA
Y PROTECCION DE DATOS PERSONALES
Del 01 de enero al 31 de Diciembre de 2018
(PESOS)**

CUENTA PÚBLICA 2018

Esta ley abroga parcialmente la Ley de Acceso a la Información Pública y de Protección de Datos Personales del Estado de Sonora, publicada en el BO No. 16, Sección II, del 25 de Febrero de 2005.

b) Principales cambios en su estructura

El 04 de Mayo de 2018 se actualiza la estructura del organigrama del Instituto para quedar como sigue:



Estructura orgánica

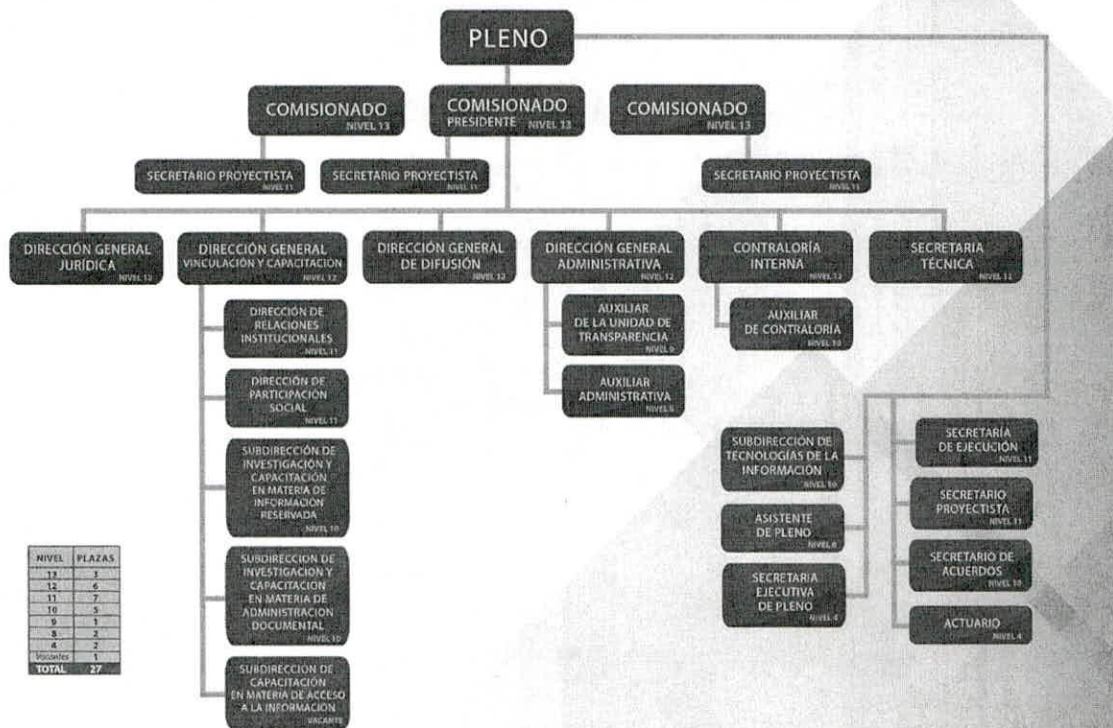

Actualizado al 04 de Mayo de 2018 por la Contraloría interna y aprobado por el Pleno del ISTAI.

Organización y Objeto Social

a) Objeto Social

Garantizar el Derecho Humano de Acceso a la Información Pública en posesión de cualquier autoridad, entidad, órgano y organismo de los poderes Legislativo, Ejecutivo y Judicial, Ayuntamientos, Órganos Autónomos, Partidos Políticos, Instituciones de Educación Superior, Fideicomisos y Fondos Públicos, así como de cualquier persona física, moral o sindicato que reciba y ejerza recursos públicos o realice actos de autoridad en el estado y sus municipios.

b) Principales Actividades

Sistema Estatal de Evaluación
Notas a los Estados Financieros
INSTITUTO SONORENSE DE TRANSPARENCIA, ACCESO A LA INFORMACION PÚBLICA
Y PROTECCION DE DATOS PERSONALES
 Del 01 de enero al 31 de Diciembre de 2018
 (PESOS)

CUENTA PÚBLICA 2018

El Instituto Sonorense de Transparencia, Acceso a la Información Pública y Protección de Datos Personales (ISTAI), es un organismo autónomo especializado y garante; es decir, el encargado de procurar que los solicitantes reciban la información que requieren, conforme a las directrices de la Ley de Transparencia y Acceso a la Información Pública del Estado de Sonora.

El ISTAI es también la instancia que emite los lineamientos generales obligatorios para los sujetos obligados con respecto a la clasificación y difusión de la información pública, las formas de atención a las solicitudes de acceso a la misma, y su entrega a los particulares, así como su archivo.

De manera especial el ISTAI está comprometido con la creación, promoción y consolidación de una cultura cívica generalizada con relación al derecho de acceso a la información pública, el uso responsable de ésta y la capacitación de los servidores públicos en cumplimiento de su obligación en materia de transparencia y acceso a la información pública.

Desde el 26 de marzo del 2012, el Instituto asumió las facultades que hasta esa fecha tuvo el Tribunal Estatal Electoral y de Transparencia Informativa (hoy Tribunal Estatal Electoral), que desde el inicio del derecho de acceso en Sonora, en agosto del 2006, fue el encargado de dirimir jurídicamente toda controversia que se presentó entre un solicitante de información y el sujeto obligado de rendir cuentas.

Antes de esa fecha el ISTAI promovía la cultura de la transparencia y brindaba capacitación en la materia. En diciembre del 2010 el Instituto alcanzó la categoría de autónomo y, con ello, se dio la pauta para reformar la ley estatal de acceso y convertirlo en garante, lo cual ocurrió en diciembre del 2011, con un período de 90 días para tomar las atribuciones inherentes, mismos que se cumplieron precisamente el 26 de marzo de 2012.

Funciones:

Fortalecer relaciones con sujetos obligados, sociedad organizada e instituciones de transparencia informativa a fin de consolidar las acciones del Instituto de Transparencia Informativa.

Conocer y monitorear los avances en materia de acceso, clasificación y archivo de los sujetos obligados.

Establecer relaciones de colaboración y apoyo con la ciudadanía y los sujetos obligados.

Definir lineamientos en materia de acceso, clasificación y archivo de la información pública.

Capacitación continua a sujetos obligados en el cumplimiento de la obligación en materia de acceso y clasificación y archivo de conformidad con la Ley de Acceso a la Información y Lineamientos Generales.

Crear y difundir una cultura de la transparencia.

c) Ejercicio Fiscal.

Las cifras contenidas en los Estados Financieros y que se mencionan en estas notas se presentan al 31 de Diciembre de 2018.

d) Régimen Jurídico

- Constitución Política de los Estados Unidos Mexicanos.
- Ley General de Contabilidad Gubernamental.
- Constitución Política del Estado Libre y Soberano de Sonora.
- Ley Orgánica del Poder Ejecutivo del Estado de Sonora.
- Ley No. 38 del Instituto de Seguridad y Servicios Sociales de los Trabajadores del Estado de Sonora.

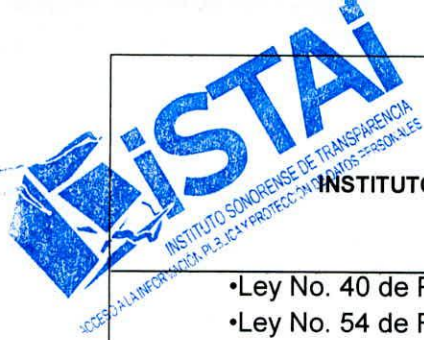

**Sistema Estatal de Evaluación
Notas a los Estados Financieros
INSTITUTO SONORENSE DE TRANSPARENCIA, ACCESO A LA INFORMACION PÚBLICA
Y PROTECCION DE DATOS PERSONALES
Del 01 de enero al 31 de Diciembre de 2018
(PESOS)**

CUENTA PÚBLICA 2018

- Ley No. 40 de Planeación del Estado de Sonora.
- Ley No. 54 de Responsabilidades de los Servidores Públicos del Estado y de los Municipios.
- Ley No. 113 del Presupuesto de Egresos, Contabilidad Gubernamental y Gasto Público Estatal.
- Ley No. 6 de Adquisiciones, Arrendamientos y Prestación de Servicios Relacionados con Bienes Muebles de la Administración Pública Estatal.
- Ley No. 90 de Transparencia y Acceso a la Información Pública del Estado de Sonora.
- Reglamento de la Ley del Presupuesto de Egresos, Contabilidad Gubernamental y Gasto Público Estatal.
- Decreto que Crea un Organismo Autónomo Denominado Instituto de Transparencia Informativa del Estado de Sonora

e) Consideraciones fiscales del ente;

Es un Organismo Publico Autónomo del Estado de Sonora, con personalidad Jurídica y Patrimonio propios. Fiscalmente no es causante de Impuestos Sobre la Renta ni del Valor Agregado. Su única obligación fiscal es la retención y entero de los impuestos por el pago de Sueldos y Salarios y Servicios Profesionales y Arrendamientos a Personas Fiscales

f) Estructura Organizacional Básica.

El Manual del Instituto contempla los objetivos y las funciones de las distintas áreas que conforman la estructura orgánica del mismo. A la fecha de este informe ya ha sido aprobado por el Pleno, el Reglamento Interior y el Manual de Organización. Se encuentran en la siguiente etapa de actualización los demás documentos normativos, acorde a un programa de actividades, que incluye la revisión y actualización de los manuales de procedimiento.

La Entidad cuenta con el Manual de Organización y De igual manera el Manual de Procedimientos

**Sistema Estatal de Evaluación
Notas a los Estados Financieros
INSTITUTO SONORENSE DE TRANSPARENCIA,
ACCESO A LA INFORMACIÓN PÚBLICA
Y PROTECCIÓN DE DATOS PERSONALES
Del 01 de enero al 31 de Diciembre de 2018
(PESOS)**

CUENTA PÚBLICA 2018



Estructura orgánica

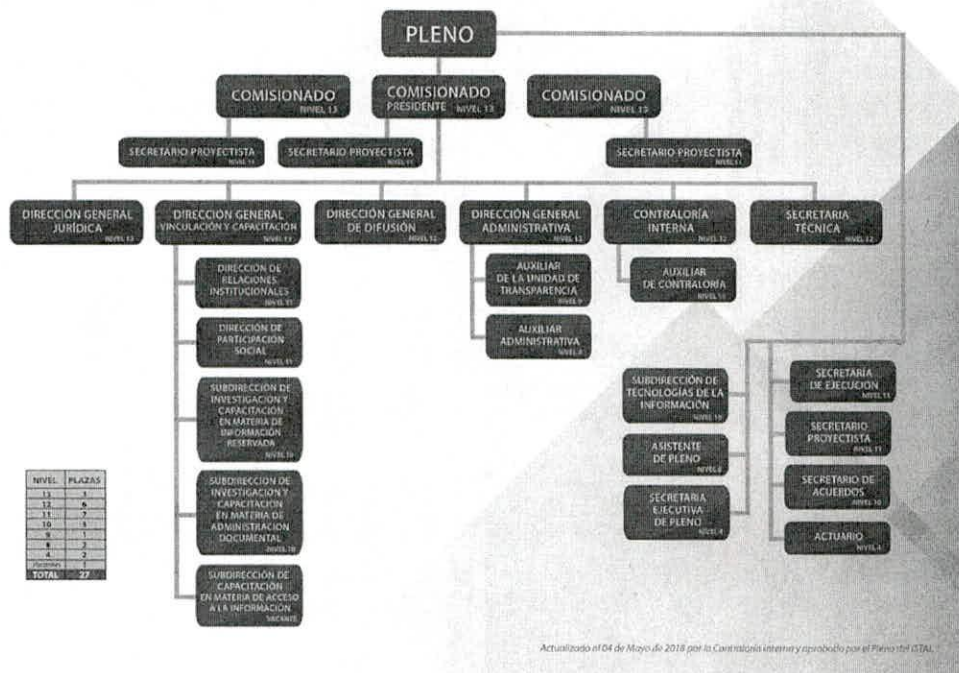

g.- Fideicomisos, mandatos y análogos.

No se cuenta con fideicomisos, mandatos o análogos

Bases para la preparación de Estados Financieros.

a) Los estados financieros están preparados de acuerdo con principios básicos de contabilidad gubernamental derivados de la normatividad aplicable, mismos que la identifican y delimitan, y determinan las bases de evaluación y revelación de la información financiera; así mismo a criterios de armonización que dicta la LGCG, emitidos por el Consejo de Armonización Contable; de igual forma aplicando, cuando a si se requiere diversas disposiciones estatales.

b) La base de medición utilizada en el registro de las operaciones para la elaboración de los Estados Financieros es a Costo histórico.

c) Postulados básicos de la Contabilidad gubernamental aprobados por la CONAC.

- Sustancia Económica
- Entes Públicos
- Existencia Permanente
- Revelación Suficiente
- Importancia Relativa
- Registro e Integración Presupuestaria
- Consolidación de la Información Financiera
- Devengo Contable

- Valuación
- Dualidad Económica
- Consistencia

Se han adoptado los postulados básicos publicados en la Ley General de Contabilidad Gubernamental.

6.- Políticas de Contabilidad Significativas.

- En los presentes Estados Financieros no se aplica algún método para la actualización de los activos, pasivos y Hacienda Pública y/o Patrimonio.
- El Instituto no realizó operaciones en el extranjero.
- Los Estados financieros no presentan registros de reservas y provisiones
- Sistema y método de inventario y costo de lo vendido, no aplica

7.- Posición en Moneda Extranjera y Protección por Riesgo Cambiario.

El Instituto no cuenta con operaciones en moneda extranjera, que representen algún riesgo cambiario.

8.- Fideicomisos, mandatos y análogos.

El instituto no cuenta con fideicomisos, mandatos o análogos.

10.-Reporte de Recaudación

Tipo de Recursos	Concepto	Ingresos Estimado	Ampliaciones y Reducciones	Ingresos Modificado	Ingresos Recaudado	% de Avance de la Recaudación:
Recurso Estatal	Transferencias, Asignaciones, Subsidios y Otras Ayudas	30,482,481	0	30,482,481	34,122,464	111 %
Total		30,482,481	0	30,482,481	34,122,464	111 %

11.- Proyección de Ingresos a Mediano Plazo

Tipo de Recursos	Concepto	Ingresos Estimado	Ingresos Modificado	Ingresos Recaudado al 31/03/2019
Recurso Estatal	Transferencias, Asignaciones, Subsidios y Otras Ayudas	30,482,481	30,482,481	7,620,620
Total		30,482,481	30,482,481	7,620,620

12.- Información sobre la Deuda y Reporte analítico de deuda

El Instituto no tiene deudas relativas a instrumentos financieros.

Sistema Estatal de Evaluación
Notas a los Estados Financieros
INSTITUTO SONORENSE DE TRANSPARENCIA, ACCESO A LA INFORMACION PÚBLICA
Y PROTECCION DE DATOS PERSONALES
Del 01 de enero al 31 de Diciembre de 2018
(PESOS)

CUENTA PÚBLICA 2018

10.- Calificaciones otorgadas

El Instituto no ha solicitado ninguna calificación crediticia, por lo tanto este punto no aplica a la Entidad.

11.- Proceso de mejora.**a) Principales políticas de control interno**

En lo que respecta al Control Interno, el área de control practica auditorías a las diferentes direcciones del Instituto, a fin de estar monitoreando el cumplimiento de la normatividad aplicable así como del avance de metas.

12.- Información por segmentos.

No/Aplica.

13.- Eventos posteriores al cierre.

A la fecha de la elaboración de la presente no se no tiene eventos posteriores relevantes.

14.- Partes relacionadas.

No/Aplica.

15.- Responsabilidad sobre la presentación razonable de la información contable.

Los estados financieros emitidos por el Instituto contienen la leyenda: "Bajo protesta de decir verdad declaramos que los estados financieros y sus notas, son razonablemente correctos y son responsabilidad del emisor".

Estas notas forman parte integrante de los estados financieros.

LIC. FRANCISCO CUEVAS SAENZ
COMISIONADO PRESIDENTE

LIC. LIZBETH GONZALEZ BUSTAMANTE
DIRECTORA GRAL. DE ADMINISTRACIÓN



(PESOS)

Rubros de los Ingresos	Ingresos Estimado Original Anual (1)	Ampliaciones y Reducciones (+ ó -) (2)	Ingresos Modificado Anual (3= 1 +2)	Ingresos Devengado Acumulado (4)	Ingresos Recaudado Acumulado (5)	Diferencia (6= 5 - 1)
Impuestos			0			0
Cuotas y Aportaciones de Seguridad Social	0	0	0	0	0	0
Contribuciones de Mejoras			0			0
Derechos			0			0
Productos	0	0	0	0	0	0
Corriente			0			0
Capital			0			0
Aprovechamientos	0	0	0	0	0	0
Corriente			0			0
Capital			0			0
Ingresos por Ventas de Bienes y Servicios			0			0
Participaciones y Aportaciones			0			0
Transferencias, Asignaciones, Subsidios y Otras Ayudas FEDERALES	0	0	0	0	0	0
Transferencias, Asignaciones, Subsidios y Otras Ayudas ESTATALES	30,482,481	3,639,983	34,122,464	34,122,464	34,122,464	3,639,983
Ingresos Derivados de Financiamientos			0			0
Total	30,482,481	3,639,983	34,122,464	34,122,464	34,122,464	3,639,983
					Ingresos Excedentes 1	3639982.81

Estado Analítico de Ingresos	Ingresos Estimado Original Anual	Ampliaciones y Reducciones (+ ó -)	Ingresos Modificado Anual (3= 1 +2)	Ingresos Devengado Acumulado	Ingresos Recaudado Acumulado	Diferencia (6= 5 - 1)
Por Fuente de Financiamiento	(1)	(2)	(3= 1 +2)	(4)	(5)	(6= 5 - 1)
Ingresos del Gobierno	30,482,481	3,639,983	34,122,464	34,122,464	34,122,464	3,639,983
Impuestos	0	0	0	0	0	0
Contribuciones de Mejoras			0	0	0	0
Derechos			0	0	0	0
Productos	0	0	0	0	0	0
Corriente			0			0
Capital			0			0
Aprovechamientos	0	0	0	0	0	0
Corriente			0			0
Capital			0			0
Participaciones y Aportaciones			0			0
Transferencias, Asignaciones, Subsidios y Otras Ayudas	30,482,481	3,639,983	34,122,464	34,122,464	34,122,464	3,639,983
Ingresos de Organismos y Empresas	0	0	0	0	0	0
Cuotas y aportaciones de Seguridad Social			0			0
Ingresos por ventas de Bienes y Servicios			0			0
Transferencias, Asignaciones, Subsidios y Otras Ayudas, FEDERALES	0	0	0	0	0	0
Transferencias, Asignaciones, Subsidios y Otras Ayudas, ESTATALES			0			0
Ingresos derivados de Financiamiento	0	0	0	0	0	0
Ingresos Derivados de Financiamientos			0			0
Total	30,482,481	3,639,983	34,122,464	34,122,464	34,122,464	3,639,983
					Ingresos Excedentes 1	3,639,982.81

LAE LIBBETH SABINA GONZALEZ BUSTAMANTE
DIRECTOR GENERAL DE ADMINISTRACION

LIC FRANCISCO CUEVAS SAENZ
COMISIONADO PRESIDENTE

Sistema Estatal de Evaluación

CPCA-II-02

Estado Analítico de Ingresos Detallado – LDF

Instituto Sonorense de Transparencia, Acceso a la Información Pública y Protección de Datos Personales

Del 01 de Enero al 31 de Diciembre de 2018

CUENTA PÚBLICA 2018

(PESOS)

Concepto (c)	Ingreso					Diferencia (e)
	Estimado (d)	Ampliaciones/ (Reducciones)	Modificado	Devengado	Recaudado	
Ingresos de Libre Disposición						
A. Impuestos	-	-	-	-	-	-
B. Cuotas y Aportaciones de Seguridad Social	-	-	-	-	-	-
C. Contribuciones de Mejoras	-	-	-	-	-	-
D. Derechos	-	-	-	-	-	-
E. Productos	-	-	-	-	-	-
F. Aprovechamientos	-	-	-	-	-	-
G. Ingresos por Ventas de Bienes y Servicios	-	-	-	-	-	-
H. Participaciones	-	-	-	-	-	-
(H=h1+h2+h3+h4+h5+h6+h7+h8+h9+h10+h11)						
h1) Fondo General de Participaciones	-	-	-	-	-	-
h2) Fondo de Fomento Municipal	-	-	-	-	-	-
h3) Fondo de Fiscalización y Recaudación	-	-	-	-	-	-
h4) Fondo de Compensación	-	-	-	-	-	-
h5) Fondo de Extracción de Hidrocarburos	-	-	-	-	-	-
h6) Impuesto Especial Sobre Producción y Servicios	-	-	-	-	-	-
h7) 0.136% de la Recaudación Federal Participable	-	-	-	-	-	-
h8) 3.17% Sobre Extracción de Petróleo	-	-	-	-	-	-
h9) Gasolinas y Diésel	-	-	-	-	-	-
h10) Fondo del Impuesto Sobre la Renta	-	-	-	-	-	-
h11) Fondo de Estabilización de los Ingresos de las Entidades Federativas	-	-	-	-	-	-
I. Incentivos Derivados de la Colaboración Fiscal (I=i1+i2+i3+i4+i5)	-	-	-	-	-	-
i1) Tenencia o Uso de Vehículos	-	-	-	-	-	-
i2) Fondo de Compensación ISAN	-	-	-	-	-	-
i3) Impuesto Sobre Automóviles Nuevos	-	-	-	-	-	-



Sistema Estatal de Evaluación
Estado Analítico de Ingresos Detallado – LDF

CPCA-II-02

Instituto Sonorense de Transparencia, Acceso a la Información Pública y Protección de Datos Personales

Del 01 de Enero al 31 de Diciembre de 2018

CUENTA PÚBLICA 2018

(PESOS)

Concepto (c)	Ingreso					Diferencia (e)
	Estimado (d)	Ampliaciones/ (Reducciones)	Modificado	Devengado	Recaudado	
i4) Fondo de Compensación de Repecos-Intermedios	-	-	-	-	-	-
i5) Otros Incentivos Económicos	-	-	-	-	-	-
J. Transferencias	30,482,481.00	3,639,982.81	34,122,463.81	34,122,463.81	34,122,463.81	3,639,982.81
K. Convenios	-	-	-	-	-	-
k1) Otros Convenios y Subsidios	-	-	-	-	-	-
L. Otros Ingresos de Libre Disposición (L=I1+I2)	-	-	-	-	-	-
I1) Participaciones en Ingresos Locales	-	-	-	-	-	-
I2) Otros Ingresos de Libre Disposición	-	-	-	-	-	-
I. Total de Ingresos de Libre Disposición (I=A+B+C+D+E+F+G+H+I+J+K+L)	30,482,481.00	3,639,982.81	34,122,463.81	34,122,463.81	34,122,463.81	3,639,982.81
Ingresos Excedentes de Ingresos de Libre Disposición						3,639,982.81
Transferencias Federales Etiquetadas						
A. Aportaciones (A=a1+a2+a3+a4+a5+a6+a7+a8)	-	-	-	-	-	-
a1) Fondo de Aportaciones para la Nómina Educativa y Gasto Operativo	-	-	-	-	-	-
a2) Fondo de Aportaciones para los Servicios de Salud	-	-	-	-	-	-
a3) Fondo de Aportaciones para la Infraestructura Social	-	-	-	-	-	-
a4) Fondo de Aportaciones para el Fortalecimiento de los Municipios y de las Demarcaciones Territoriales del Distrito Federal	-	-	-	-	-	-
a5) Fondo de Aportaciones Múltiples	-	-	-	-	-	-
a6) Fondo de Aportaciones para la Educación Tecnológica y de Adultos	-	-	-	-	-	-
a7) Fondo de Aportaciones para la Seguridad Pública de los Estados y del Distrito Federal	-	-	-	-	-	-
a8) Fondo de Aportaciones para el Fortalecimiento de las Entidades Federativas	-	-	-	-	-	-
B. Convenios (B=b1+b2+b3+b4)	-	-	-	-	-	-
b1) Convenios de Protección Social en Salud	-	-	-	-	-	-



Sistema Estatal de Evaluación

CPCA-II-02

Estado Analítico de Ingresos Detallado – LDF

Instituto Sonorense de Transparencia, Acceso a la Información Pública y Protección de Datos Personales

Del 01 de Enero al 31 de Diciembre de 2018

CUENTA PÚBLICA 2018

(PESOS)

Concepto (c)	Ingreso					Diferencia (e)
	Estimado (d)	Ampliaciones/ (Reducciones)	Modificado	Devengado	Recaudado	
b2) Convenios de Descentralización	-		-			-
b3) Convenios de Reasignación	-		-			-
b4) Otros Convenios y Subsidios	-		-			-
C. Fondos Distintos de Aportaciones (C=c1+c2)	-	-	-	-	-	-
c1) Fondo para Entidades Federativas y Municipios Productores de Hidrocarburos	-	-	-	-	-	-
c2) Fondo Minero	-	-	-	-	-	-
D. Transferencias, Subsidios y Subvenciones, y Pensiones y Jubilaciones	-	-	-	-	-	-
E. Otras Transferencias Federales Etiquetadas	-	-	-	-	-	-
II. Total de Transferencias Federales Etiquetadas (II = A + B + C + D + E)	-	-	-	-	-	-
III. Ingresos Derivados de Financiamientos (III = A)	-	-	-	-	-	-
A. Ingresos Derivados de Financiamientos	-	-	-	-	-	-
IV. Total de Ingresos (IV = I + II + III)	30,482,481.00	3,639,982.81	34,122,463.81	34,122,463.81	34,122,463.81	3,639,982.81
Datos Informativos						
1. Ingresos Derivados de Financiamientos con Fuente de Pago de Ingresos de Libre Disposición	-	-	-	-	-	-
2. Ingresos Derivados de Financiamientos con Fuente de Pago de Transferencias Federales Etiquetadas	-	-	-	-	-	-
3. Ingresos Derivados de Financiamientos (3 = 1 + 2)	-	-	-	-	-	-



LAE LIZBETH SABINA GONZALEZ BUSTAMANTE
DIRECTOR GENERAL DE ADMINISTRACION

LIC FRANCISCO CUEVAS SAENZ
COMISIONADO PRESIDENTE

Sistema Estatal de Evaluación **CPCA-II-03**
Conciliación entre los Ingresos Presupuestarios y Contables
Instituto Sonorense de Transparencia, Acceso a la Información Pública y Protección de Datos Personales
Al 31 de Diciembre de 2018
(PESOS) **CUENTA PÚBLICA 2018**

1. Ingresos Presupuestarios		34,122,463.81
(MAS)		
2. Ingresos contables no presupuestarios		142,480.07
Incremento por variación de inventarios		
Disminución del exceso de estimaciones por pérdida o deterioro u obsolescencia		
Disminución del exceso de provisiones		
Otros Ingresos y beneficios varios		
Otros Ingresos contables no presupuestarios	142,480.07	
(MENOS)		
3. Ingresos presupuestarios no contables		0.00
Productos de capital		
Aprovechamientos de capital		
Ingresos derivados de financiamientos		
Otros Ingresos presupuestarios no contables		
4. Ingresos Contables (4= 1 + 2 - 3)		34,264,943.88



LAE LIZBETH SABINA GONZALEZ BUSTAMANTE
DIRECTOR GENERAL DE ADMINISTRACION

LIC FRANCISCO CUEVAS SAENZ
COMISIONADO PRESIDENTE

Sistema Estatal de Evaluación
 Estado Analítico del Ejercicio Presupuesto de Egresos
 Clasificación por Objeto del Gasto (Capítulo y Concepto)
 Instituto Sonorense de Transparencia, Acceso a la Información Pública y Protección de Datos Personales
 Del 01 de Enero al 31 de Diciembre de 2018

CPCA-II-04

CUENTA PÚBLICA 2018

(PESOS)

Ejercicio del Presupuesto por Capítulo del Gasto	Egresos Aprobado Anual (1)	Ampliaciones/ (Reducciones) (2)	Egresos Modificado Anual (3=1+2)	Egresos Devengado Acumulado (4)	Egresos Pagado Acumulado (5)	Subejercicio (6 = 3 - 4)
Compra de Títulos y Valores			0			0
Concesión de Préstamos			0			0
Inversiones en Fideicomisos, Mandatos y Otros Análogos			0			0
Otras Inversiones Financieras			0			0
Provisiones para Contingencias y Otras Erogaciones Especiales			0			0
Participaciones y Aportaciones	0	0	0	0	0	0
Participaciones			0			0
Aportaciones			0			0
Convenios			0			0
Deuda Pública	0	0	0	0	0	0
Amortización de la Deuda Pública			0			0
Intereses de la Deuda Pública			0			0
Comisiones de la Deuda Pública			0			0
Gastos de la Deuda Pública			0			0
Costo por Coberturas			0			0
Apoyos Financieros			0			0
Adeudos de Ejercicios Fiscales Anteriores (Adefas)			0			0
Total del Gasto	30,482,481	0	30,482,481	29,164,695	29,164,696	1,317,786

LA E LIZBETH SABINA GONZALEZ BUSTAMANTE
 DIRECTOR GENERAL DE ADMINISTRACION

LIC FRANCISCO GUEVAS SAENZ
 COMISIONADO PRESIDENTE



Sistema Estatal de Evaluación
Instituto Sonorense de Transparencia, Acceso a la Información Pública y Protección de Datos Personales

CPCA-II-05

Estado Analítico del Ejercicio del Presupuesto de Egresos Detallado - LDF

Clasificación por Objeto del Gasto (Capítulo y Concepto)

Del 01 de Enero al 31 de Diciembre de 2018

CUENTA PÚBLICA 2018

(PESOS)

Concepto (c)	Egresos					Subejercicio (e)
	Aprobado (d)	Ampliaciones/ (Reducciones)	Modificado	Devengado	Pagado	
g1) Inversiones Para el Fomento de Actividades Productivas				-		-
g2) Acciones y Participaciones de Capital				-		-
g3) Compra de Títulos y Valores				-		-
g4) Concesión de Préstamos				-		-
g5) Inversiones en Fideicomisos, Mandatos y Otros Análogos				-		-
Fideicomiso de Desastres Naturales (Informativo)				-		-
g6) Otras Inversiones Financieras				-		-
g7) Provisiones para Contingencias y Otras Erogaciones Especiales				-		-
H. Participaciones y Aportaciones (H=h1+h2+h3)				-		-
h1) Participaciones				-		-
h2) Aportaciones				-		-
h3) Convenios				-		-
I. Deuda Pública (I=i1+i2+i3+i4+i5+i6+i7)				-		-
i1) Amortización de la Deuda Pública				-		-
i2) Intereses de la Deuda Pública				-		-
i3) Comisiones de la Deuda Pública				-		-
i4) Gastos de la Deuda Pública				-		-
i5) Costo por Coberturas				-		-
i6) Apoyos Financieros				-		-
i7) Adeudos de Ejercicios Fiscales Anteriores (ADEFAS)				-		-
II. Gasto Etiquetado (II=A+B+C+D+E+F+G+H+I)				-		-
A. Servicios Personales (A=a1+a2+a3+a4+a5+a6+a7)				-		-
a1) Remuneraciones al Personal de Carácter Permanente				-		-
a2) Remuneraciones al Personal de Carácter Transitorio				-		-
a3) Remuneraciones Adicionales y Especiales				-		-
a4) Seguridad Social				-		-
a5) Otras Prestaciones Sociales y Económicas				-		-
a6) Previsiones				-		-
a7) Pago de Estímulos a Servidores Públicos				-		-
B. Materiales y Suministros (B=b1+b2+b3+b4+b5+b6+b7+b8+b9)				-		-
b1) Materiales de Administración, Emisión de Documentos y Artículos Oficiales				-		-
b2) Alimentos y Utensilios				-		-
b3) Materias Primas y Materiales de Producción y Comercialización				-		-
b4) Materiales y Artículos de Construcción y de Reparación				-		-
b5) Productos Químicos, Farmacéuticos y de Laboratorio				-		-
b6) Combustibles, Lubricantes y Aditivos				-		-
b7) Vestuario, Blancos, Prendas de Protección y Artículos Deportivos				-		-
b8) Materiales y Suministros Para Seguridad				-		-
b9) Herramientas, Refacciones y Accesorios Menores				-		-
C. Servicios Generales (C=c1+c2+c3+c4+c5+c6+c7+c8+c9)				-		-
c1) Servicios Básicos				-		-
c2) Servicios de Arrendamiento				-		-
c3) Servicios Profesionales, Científicos, Técnicos y Otros Servicios				-		-
c4) Servicios Financieros, Bancarios y Comerciales				-		-
c5) Servicios de Instalación, Reparación, Mantenimiento y Conservación				-		-
c6) Servicios de Comunicación Social y Publicidad				-		-
c7) Servicios de Traslado y Viáticos				-		-
c8) Servicios Oficiales				-		-
c9) Otros Servicios Generales				-		-
D. Transferencias, Asignaciones, Subsidios y Otras Ayudas (D=d1+d2+d3+d4+d5+d6+d7+d8+d9)				-		-
d1) Transferencias Internas y Asignaciones al Sector Público				-		-
d2) Transferencias al Resto del Sector Público				-		-
d3) Subsidios y Subvenciones				-		-
d4) Ayudas Sociales				-		-
d5) Pensiones y Jubilaciones				-		-



Sistema Estatal de Evaluación
Instituto Sonorense de Transparencia, Acceso a la Información Pública y Protección de Datos Personales

CPCA-II-05

Estado Analítico del Ejercicio del Presupuesto de Egresos Detallado - LDF

Clasificación por Objeto del Gasto (Capítulo y Concepto)

Del 01 de Enero al 31 de Diciembre de 2018

CUENTA PÚBLICA 2018

(PESOS)

Concepto (c)	Egresos					Subejercicio (e)
	Aprobado (d)	Ampliaciones/ (Reducciones)	Modificado	Devengado	Pagado	
d6) Transferencias a Fideicomisos, Mandatos y Otros Análogos			-			-
d7) Transferencias a la Seguridad Social			-			-
d8) Donativos			-			-
d9) Transferencias al Exterior			-			-
E. Bienes Muebles, Inmuebles e Intangibles (E=e1+e2+e3+e4+e5+e6+e7+e8+e9)	-					-
e1) Mobiliario y Equipo de Administración			-			-
e2) Mobiliario y Equipo Educativo y Recreativo			-			-
e3) Equipo e Instrumental Médico y de Laboratorio			-			-
e4) Vehículos y Equipo de Transporte			-			-
e5) Equipo de Defensa y Seguridad			-			-
e6) Maquinaria, Otros Equipos y Herramientas			-			-
e7) Activos Biológicos			-			-
e8) Bienes Inmuebles			-			-
e9) Activos Intangibles			-			-
F. Inversión Pública (F=f1+f2+f3)						
f1) Obra Pública en Bienes de Dominio Público			-			-
f2) Obra Pública en Bienes Propios			-			-
f3) Proyectos Productivos y Acciones de Fomento			-			-
G. Inversiones Financieras y Otras Provisiones (G=g1+g2+g3+g4+g5+g6+g7)						
g1) Inversiones Para el Fomento de Actividades Productivas			-			-
g2) Acciones y Participaciones de Capital			-			-
g3) Compra de Títulos y Valores			-			-
g4) Concesión de Préstamos			-			-
g5) Inversiones en Fideicomisos, Mandatos y Otros Análogos			-			-
Fideicomiso de Desastres Naturales (Informativo)			-			-
g6) Otras Inversiones Financieras			-			-
g7) Provisiones para Contingencias y Otras Erogaciones Especiales			-			-
H. Participaciones y Aportaciones (H=h1+h2+h3)						
h1) Participaciones			-			-
h2) Aportaciones			-			-
h3) Convenios			-			-
I. Deuda Pública (I=i1+i2+i3+i4+i5+i6+i7)						
i1) Amortización de la Deuda Pública			-			-
i2) Intereses de la Deuda Pública			-			-
i3) Comisiones de la Deuda Pública			-			-
i4) Gastos de la Deuda Pública			-			-
i5) Costo por Coberturas			-			-
i6) Apoyos Financieros			-			-
i7) Adeudos de Ejercicios Fiscales Anteriores (ADEFAS)			-			-
III. Total de Egresos (III = I + II)	30,482,480.80	0.10	30,482,480.90	29,164,695.19	29,164,696.11	1,317,785.71

LAE LIBETH SABINA SONZANZ-BUSTAMANTE
 DIRECTOR GENERAL DE ADMINISTRACION

LIC FRANCISCO CUEVAS SAENZ
 COMISIONADO PRESIDENTE



Sistema Estatal de Evaluación
Estado Analítico del Ejercicio Presupuesto de Egresos
Clasificación Económica (por Tipo de Gasto)

CPCA-II-06

Instituto Sonorense de Transparencia, Acceso a la Información Pública y Protección de Datos Personales
Del 01 de Enero al 31 de Diciembre de 2018

(PESOS)

CUENTA PÚBLICA 2018

Concepto	Egresos Aprobado Anual (1)	Ampliaciones/ (Reducciones) (2)	Egresos Modificado Anual (3=1+2)	Egresos Devengado Acumulado (4)	Egresos Pagado Acumulado (5)	Subejercicio (6 = 3 - 4)
Gasto Corriente	29,414,834	621,559	30,036,393	28,983,608	28,983,608	1,052,786
Gasto de Capital	1,067,647	-621,559	446,088	181,088	181,088	265,000
Amortización del la Deuda y Disminución de Pasivos			0			0
Pensiones y Jubilaciones			0			0
Participaciones			0			0
Total del Gasto	30,482,481	0	30,482,481	29,164,695	29,164,695	1,317,786

 LAE LIZBETH SABINA GÓNZALEZ BUSTAMANTE
 DIRECTOR GENERAL DE ADMINISTRACION

 LIC FRANCISCO CUEVAS SAENZ
 COMISIONADO PRESIDENTE

Sistema Estatal de Evaluación

CPCA-II-07

Estado Analítico del Ejercicio Presupuesto de Egresos
Clasificación Administrativa (Por Unidad Administrativa)

Instituto Sonorense de Transparencia, Acceso a la Información Pública y Protección de Datos Personales
Del 01 de Enero al 31 de Diciembre de 2018

(PESOS)

CUENTA PÚBLICA 2018

Clasificación Administrativa (Por Unidad Administrativa)	Egresos Aprobado Anual (1)	Ampliaciones/ (Reducciones) (2)	Egresos Modificado Anual (3=1+2)	Egresos Devengado Acumulado (4)	Egresos Pagado Acumulado (5)	Subejercicio (6 = 3 - 4)
Instituto Sonorense de Transparencia, Acceso a la Información Pública y Protección de Datos Personales	30,482,481	0	30,482,481	29,164,695	29,164,695	1,317,786
Unidad Administrativa 2	0		0			0
Unidad Administrativa 3			0			0
Unidad Administrativa 4			0			0
Unidad Administrativa 5			0			0
Unidad Administrativa 6			0			0
Unidad Administrativa 7			0			0
Unidad Administrativa 8			0			0
Unidad Administrativa 9			0			0
Total del Gasto	30,482,481	0	30,482,481	29,164,695	29,164,695	1,317,786



LAE LIZBETH SABINA GONZALEZ BUSTAMANTE
DIRECTOR GENERAL DE ADMINISTRACION

LIC FRANCISCO CUEVAS SAENZ
COMISIONADO PRESIDENTE

Sistema Estatal de Evaluación **CPCA-II-08**
Instituto Sonorense de Transparencia, Acceso a la Información Pública y Protección de Datos Personales

Estado Analítico del Ejercicio del Presupuesto de Egresos Detallado - LDF

Clasificación Administrativa

Del 01 de Enero al 31 de Diciembre de 2018

(PESOS)

CUENTA PÚBLICA 2018

Concepto (c)	Egresos					Subejercicio (e)
	Aprobado (d)	Ampliaciones/ (Reducciones)	Modificado	Devengado	Pagado	
I. Gasto No Etiquetado (I=A+B+C+D+E+F+G+H)	30,482,481.00		30,482,481.00	29,164,695.21	29,164,695.21	1,317,785.79
A. Instituto Sonorense de Transparencia, Acceso a la Información Pública y Protección de Datos Personales	30,482,481.00		30,482,481.00	29,164,695.21	29,164,695.21	1,317,785.79
B. Dependencia o Unidad Administrativa 2						
C. Dependencia o Unidad Administrativa 3						
D. Dependencia o Unidad Administrativa 4						
E. Dependencia o Unidad Administrativa 5						
F. Dependencia o Unidad Administrativa 6						
G. Dependencia o Unidad Administrativa 7						
H. Dependencia o Unidad Administrativa xx						
II. Gasto Etiquetado (II=A+B+C+D+E+F+G+H)						
A. Dependencia o Unidad Administrativa 1						
B. Dependencia o Unidad Administrativa 2						
C. Dependencia o Unidad Administrativa 3						
D. Dependencia o Unidad Administrativa 4						
E. Dependencia o Unidad Administrativa 5						
F. Dependencia o Unidad Administrativa 6						
G. Dependencia o Unidad Administrativa 7						
H. Dependencia o Unidad Administrativa xx						
III. Total de Egresos (III = I + II)	30,482,481.00		30,482,481.00	29,164,695.21	29,164,695.21	1,317,785.79

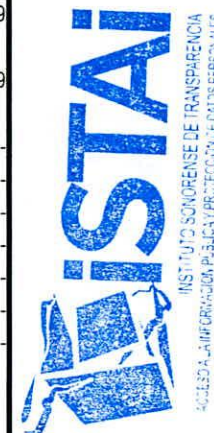

[Handwritten signature in blue ink]

LAE LIZBETH SABINA GONZALEZ BUSTAMANTE
DIRECTOR GENERAL DE ADMINISTRACION

[Handwritten signature in blue ink]

LIC FRANCISCO CUEVAS SAENZ
COMISIONADO PRESIDENTE



Sistema Estatal de Evaluación
Estado Analítico del Ejercicio Presupuesto de Egresos
Clasificación Administrativa (Por Poderes)

CPCA-II-09

Instituto Sonorense de Transparencia, Acceso a la Información Pública y Protección de Datos Personales

Del 01 de Enero al 31 de Diciembre de 2018

CUENTA PÚBLICA 2018

(PESOS)

Clasificación Administrativa (Por Poderes)	Egresos Aprobado Anual (1)	Ampliaciones/ (Reducciones) (2)	Egresos Modificado Anual (3=1+2)	Egresos Devengado Acumulado (4)	Egresos Pagado Acumulado (5)	Subejercicio (6 = 3 - 4)
Poder Ejecutivo			0			0
Poder Legislativo			0			0
Poder Judicial			0			0
Órganos Autónomos	30,482,481	0	30,482,481	29,164,695	29,164,695	1,317,786
Total del Gasto	30,482,481	0	30,482,481	29,164,695	29,164,695	1,317,786

 LAE LIZBETH SABINA GONZALEZ BUSTAMANTE
 DIRECTOR GENERAL DE ADMINISTRACION

 LIC FRANCISCO CUEVAS SAENZ
 COMISIONADO PRESIDENTE

Sistema Estatal de Evaluación

CPCA-II-10

Estado Analítico del Ejercicio Presupuesto de Egresos

Clasificación Administrativa (Por Tipo de Organismos o Entidad Paraestatal)

Instituto Sonorense de Transparencia, Acceso a la Información Pública y Protección de Datos Personales

Del 01 de Enero al 31 de Diciembre de 2018

CUENTA PÚBLICA 2018

(PESOS)

Concepto	Egresos Aprobado Anual (1)	Ampliaciones/ (Reducciones) (2)	Egresos Modificado Anual (3=1+2)	Egresos Devengado Acumulado (4)	Egresos Pagado Acumulado (5)	Subejercicio (6 = 3 - 4)
Entidades Paraestatales y Fideicomisos No Empresariales y No Financieros			0			0
Instituciones Públicas de la Seguridad Social			0			0
Entidades Paraestatales Empresariales No Financieras con Participación Estatal Mayoritaria			0			0
Fideicomisos Empresariales No Financieros con Participación Estatal Mayoritaria			0			0
Entidades Paraestatales Empresariales Financieras Monetarias con Participación Estatal Mayoritaria			0			0
Entidades Paraestatales Empresariales Financieras No Monetarias con Participación Estatal Mayoritaria			0			0
Fideicomisos Financieros Públicos con Participación Estatal Mayoritaria			0			0
Total del Gasto	0	0	0	0	0	0

 LAE LIZBETH SABINA GONZALEZ BUSTAMANTE
 DIRECTOR GENERAL DE ADMINISTRACION

 LIC FRANCISCO CUEVAS SAENZ
 COMISIONADO PRESIDENTE

NADA QUE MANIFESTAR EN ESTE APARTADO

Concepto	Egresos Aprobado Anual (1)	Ampliaciones/ (Reducciones) (2)	Egresos Modificado Anual (3=1+2)	Egresos Devengado Acumulado (4)	Egresos Pagado Acumulado (5)	Subejercicio (6 = 3 - 4)
Gobierno	30,482,481	0	30,482,481	29,164,695	29,164,695	1,317,786
Legislación			0			0
Justicia			0			0
Coordinación de la Política de Gobierno			0			0
Relaciones Exteriores			0			0
Asuntos Financieros y Hacendarios			0			0
Seguridad Nacional			0			0
Asuntos de Orden Público y Seguridad Interior			0			0
Otros Servicios Generales	30,482,481	0	30,482,481	29,164,695	29,164,695	1,317,786
Desarrollo Social	0	0	0	0	0	0
Protección Ambiental			0			0
Viviendas y Servicios a la Comunidad			0			0
Salud			0			0
Recreación, Cultura y Otras Manifestaciones Sociales			0			0
Educación			0			0
Protección Social			0			0
Otros Asuntos Sociales			0			0
Desarrollo Económico	0	0	0	0	0	0
Asuntos Económicos, Comerciales y Laborales en General			0			0
Agropecuaria, Silvicultura, Pesca y Caza			0			0
Combustibles y Energía			0			0
Minería, Manufacturas y Construcción			0			0
Transporte			0			0
Comunicaciones			0			0
Turismo			0			0
Ciencia, Tecnología e Innovación			0			0
Otras Industrias y Otros Asuntos Económicos			0			0
Otras No Clasificadas en funciones anteriores	0	0	0	0	0	0
Transacciones de la Deuda Pública / Costo financiero de la Deuda	0	0	0	0	0	0
Transferencias, Participaciones y Aportaciones entre Diferentes Niveles y Órdenes de gobierno			0			0
Saneamiento del Sistema Financiero			0			0
Adeudos de ejercicios Fiscales Anteriores			0			0
Total del Gasto	30,482,481	0	30,482,481	29,164,695	29,164,695	1,317,786

LAE LIZBETH SABINA GONZALEZ BUSTAMANTE
DIRECTOR GENERAL DE ADMINISTRACION

LIC FRANCISCO CUEVAS SAENZ
COMISIONADO PRESIDENTE

Sistema Estatal de Evaluación
Instituto Sonorense de Transparencia, Acceso a la Información Pública y Protección de Datos Personales

CPCA-II-12

Estado Analítico del Ejercicio del Presupuesto de Egresos Detallado - LDF

Clasificación Funcional (Finalidad y Función)

Del 01 de Enero al 31 de Diciembre de 2018

CUENTA PÚBLICA 2018

(PESOS)

Concepto (c)	Egresos					Subejercicio (e)
	Aprobado (d)	Ampliaciones/ (Reducciones)	Modificado	Devengado	Pagado	
I. Gasto No Etiquetado (I=A+B+C+D)	30,482,481.00	-	30,482,481.00	29,164,695.21	29,164,695.21	1,317,785.79
A. Gobierno (A=a1+a2+a3+a4+a5+a6+a7+a8)	30,482,481.00	-	30,482,481.00	29,164,695.21	29,164,695.21	1,317,785.79
a1) Legislación			-			-
a2) Justicia			-			-
a3) Coordinación de la Política de Gobierno			-			-
a4) Relaciones Exteriores			-			-
a5) Asuntos Financieros y Hacendarios			-			-
a6) Seguridad Nacional			-			-
a7) Asuntos de Orden Público y de Seguridad Interior			-			-
a8) Otros Servicios Generales	30,482,481.00	-	30,482,481.00	29,164,695.21	29,164,695.21	1,317,785.79
B. Desarrollo Social (B=b1+b2+b3+b4+b5+b6+b7)	-	-	-	-	-	-
b1) Protección Ambiental			-			-
b2) Vivienda y Servicios a la Comunidad			-			-
b3) Salud			-			-
b4) Recreación, Cultura y Otras Manifestaciones Sociales			-			-
b5) Educación			-			-
b6) Protección Social			-			-
b7) Otros Asuntos Sociales			-			-
C. Desarrollo Económico (C=c1+c2+c3+c4+c5+c6+c7+c8+c9)	-	-	-	-	-	-
c1) Asuntos Económicos, Comerciales y Laborales en General			-			-
c2) Agropecuaria, Silvicultura, Pesca y Caza			-			-
c3) Combustibles y Energía			-			-
c4) Minería, Manufacturas y Construcción			-			-



Sistema Estatal de Evaluación
Instituto Sonorense de Transparencia, Acceso a la Información Pública y Protección de Datos Personales

CPCA-II-12

Estado Analítico del Ejercicio del Presupuesto de Egresos Detallado - LDF

Clasificación Funcional (Finalidad y Función)

Del 01 de Enero al 31 de Diciembre de 2018

(PESOS)

CUENTA PÚBLICA 2018

Concepto (c)	Egresos					Subejercicio (e)
	Aprobado (d)	Ampliaciones/ (Reducciones)	Modificado	Devengado	Pagado	
c5) Transporte			-			-
c6) Comunicaciones			-			-
c7) Turismo			-			-
c8) Ciencia, Tecnología e Innovación			-			-
c9) Otras Industrias y Otros Asuntos Económicos			-			-
D. Otras No Clasificadas en Funciones Anteriores (D=d1+d2+d3+d4)	-	-	-	-	-	-
d1) Transacciones de la Deuda Pública / Costo Financiero de la Deuda			-			-
d2) Transferencias, Participaciones y Aportaciones Entre Diferentes Niveles y Ordenes de Gobierno			-			-
d3) Saneamiento del Sistema Financiero			-			-
d4) Adeudos de Ejercicios Fiscales Anteriores			-			-
II. Gasto Etiquetado (II=A+B+C+D)	-	-	-	-	-	-
A. Gobierno (A=a1+a2+a3+a4+a5+a6+a7+a8)	-	-	-	-	-	-
a1) Legislación			-			-
a2) Justicia			-			-
a3) Coordinación de la Política de Gobierno			-			-
a4) Relaciones Exteriores			-			-
a5) Asuntos Financieros y Hacendarios			-			-
a6) Seguridad Nacional			-			-
a7) Asuntos de Orden Público y de Seguridad Interior			-			-
a8) Otros Servicios Generales			-			-
B. Desarrollo Social (B=b1+b2+b3+b4+b5+b6+b7)	-	-	-	-	-	-
b1) Protección Ambiental			-			-
b2) Vivienda y Servicios a la Comunidad			-			-



Sistema Estatal de Evaluación
Instituto Sonorense de Transparencia, Acceso a la Información Pública y Protección de Datos Personales

CPCA-II-12

Estado Analítico del Ejercicio del Presupuesto de Egresos Detallado - LDF

Clasificación Funcional (Finalidad y Función)

Del 01 de Enero al 31 de Diciembre de 2018

(PESOS)

CUENTA PÚBLICA 2018

Concepto (c)	Egresos					Subejercicio (e)
	Aprobado (d)	Ampliaciones/ (Reducciones)	Modificado	Devengado	Pagado	
b3) Salud			-			-
b4) Recreación, Cultura y Otras Manifestaciones Sociales			-			-
b5) Educación			-			-
b6) Protección Social			-			-
b7) Otros Asuntos Sociales			-			-
C. Desarrollo Económico (C=c1+c2+c3+c4+c5+c6+c7+c8+c9)	-	-	-	-	-	-
c1) Asuntos Económicos, Comerciales y Laborales en General			-			-
c2) Agropecuaria, Silvicultura, Pesca y Caza			-			-
c3) Combustibles y Energía			-			-
c4) Minería, Manufacturas y Construcción			-			-
c5) Transporte			-			-
c6) Comunicaciones			-			-
c7) Turismo			-			-
c8) Ciencia, Tecnología e Innovación			-			-
c9) Otras Industrias y Otros Asuntos Económicos			-			-
D. Otras No Clasificadas en Funciones Anteriores (D=d1+d2+d3+d4)	-	-	-	-	-	-
d1) Transacciones de la Deuda Pública / Costo Financiero de la Deuda			-			-
d2) Transferencias, Participaciones y Aportaciones Entre Diferentes Niveles y Ordenes de Gobierno			-			-
d3) Saneamiento del Sistema Financiero			-			-
d4) Adeudos de Ejercicios Fiscales Anteriores			-			-
III. Total de Egresos (III = I + II)	30,482,481.00	-	30,482,481.00	29,164,695.21	29,164,695.21	1,317,785.79



LAE LIZBETH SABINA GONZALEZ BUSTAMANTE
 DIRECTOR GENERAL DE ADMINISTRACION

LIC FRANCISCO CUEVAS SAENZ
 COMISIONADO PRESIDENTE

Sistema Estatal de Evaluación
Estado Analítico del Ejercicio Presupuesto de Egresos
Por Partida del Gasto

CPCA-II-13

Instituto Sonorense de Transparencia, Acceso a la Información Pública y Protección de Datos Personales

Del 01 de Enero al 31 de Diciembre de 2018

(PESOS)

CUENTA PÚBLICA 2018

Ejercicio del Presupuesto por Partida / Descripción		Egresos Aprobado Anual (1)	Ampliaciones/ (Reducciones) (2)	Egresos Modificado Anual (3=1+2)	Egresos Devengado Acumulado (4)	Egresos Pagado Acumulado (5)	Subejercicio (6 = 3 - 4)	% Avance Anual (7= 4/3)
1000	Servicios personales	19,577,717.80	716,166.72	20,293,884.52	20,293,784.52	20,293,784.52	100.00	
1100	Remuneraciones al personal de carácter permanente	3,432,105.48		3,518,592.38	3,518,592.38	3,518,592.38	-	
113	Sueldo base al personal permanente	3,432,105.48		3,518,592.38	3,518,592.38	3,518,592.38	-	
11301	Sueldos	2,247,385.56	357,818.90	2,605,204.46	2,605,204.46	2,605,204.46	-	100%
11306	Riesgo laboral	-	-	-	-	-	-	0%
11307	Ayuda para habitación	592,359.96	47,217.95	545,142.01	545,142.01	545,142.01	-	100%
11310	Ayuda para energía eléctrica	592,359.96	224,114.05	368,245.91	368,245.91	368,245.91	-	100%
1200	Remuneraciones al personal de carácter transitorio	60,240.00		-	-	-	-	
123	Retribuciones por Servicios de Carácter Social	60,240.00		-	-	-	-	
12301	Retribuciones por Servicios de Carácter Social	60,240.00	60,240.00	-	-	-	-	0%
1300	Remuneraciones adicionales y especiales	10,247,280.28		9,721,964.21	9,721,864.21	9,721,864.21	100.00	
131	Primas por años de servicios efectivos prestados	120,480.00		116,036.98	116,036.98	116,036.98	-	
13101	Primas y acreditaciones por años de servicio efectivos	120,480.00	4,443.02	116,036.98	116,036.98	116,036.98	-	100%
132	Primas de vacaciones, dominical y gratificación de fin de	1,748,951.92		1,746,530.94	1,746,530.94	1,746,530.94	-	
13201	Prima vacacional	652,600.00	66,490.32	719,090.32	719,090.32	719,090.32	-	100%
13202	Gratificación por fin de año	1,096,351.92	68,911.30	1,027,440.62	1,027,440.62	1,027,440.62	-	100%
13203	Compensación por ajuste de calendario	-	-	-	-	-	-	
13204	Compensación por bono navideño	-	-	-	-	-	-	
134	Compensaciones	8,377,848.36		7,859,396.29	7,859,296.29	7,859,296.29	100.00	
13403	Estímulos al personal de confianza	8,377,848.36	518,452.07	7,859,396.29	7,859,296.29	7,859,296.29	100.00	100%
1400	Seguridad Social	3,965,894.64		4,510,673.00	4,510,673.00	4,510,673.00	-	
141	Aportaciones de Seguridad Social	2,072,905.32		2,440,554.23	2,440,554.23	2,440,554.23	-	
14101	Aportaciones al ISSSTE	637,539.96	75,816.81	713,356.77	713,356.77	713,356.77	-	100%
14102	Aportaciones por Seguro de Vida al ISSST	180.72	127.19	307.91	307.91	307.91	-	100%
14103	Aportaciones por Seguro de Retiro al ISSST	1,807.20	549.76	1,257.44	1,257.44	1,257.44	-	100%
14104	Asignación para Prestamos a Corto Plazo	60,240.00	18,276.98	41,963.02	41,963.02	41,963.02	-	100%
14105	Aportaciones al Seguro de Cesantía	60,240.00	18,276.98	41,963.02	41,963.02	41,963.02	-	100%
14106	Otras Prestaciones de Seguridad Social	1,132,177.44	336,496.63	1,468,674.07	1,468,674.07	1,468,674.07	-	100%
14108	Aportaciones para Enfermedades Preexistentes	180,720.00	7,688.00	173,032.00	173,032.00	173,032.00	-	100%
142	Aportaciones al Fondo de Vivienda	672,679.92		643,406.59	643,406.59	643,406.59	-	
14201	Aportaciones al Fovissste	672,679.92	29,273.33	643,406.59	643,406.59	643,406.59	-	100%

Sistema Estatal de Evaluación
Estado Analítico del Ejercicio Presupuesto de Egresos
Por Partida del Gasto

CPCA-II-13

Instituto Sonorense de Transparencia, Acceso a la Información Pública y Protección de Datos Personales

Del 01 de Enero al 31 de Diciembre de 2018

(PESOS)

CUENTA PÚBLICA 2018

Ejercicio del Presupuesto por Partida / Descripción		Egresos Aprobado Anual (1)	Ampliaciones/ (Reducciones) (2)	Egresos Modificado Anual (3=1+2)	Egresos Devengado Acumulado (4)	Egresos Pagado Acumulado (5)	Subejercicio (6 = 3 - 4)	% Avance Anual (7= 4/3)
143	Aportaciones al Sistema para el Retiro	1,099,829.40		1,426,712.18	1,426,712.18	1,426,712.18	-	
14301	Aportaciones al Sistema de Ahorro para	1,099,829.40	326,882.78	1,426,712.18	1,426,712.18	1,426,712.18	-	100%
144	Aportaciones para Seguros	120,480.00		-	-	-	-	
14401	Aportaciones para el Seguro de Vida	120,480.00	120,480.00	-	-	-	-	
1500	Otras Prestaciones Sociales y Economicas	1,872,197.40		2,542,654.93	2,542,654.93	2,542,654.93	-	
159	Otras Prestaciones Sociales y Economicas	1,872,197.40		2,542,654.93	2,542,654.93	2,542,654.93	-	
15901	Otras Prestaciones	1,872,197.40	670,457.53	2,542,654.93	2,542,654.93	2,542,654.93	-	100%
2000	Materiales y Suministros	1,317,137.68		1,317,137.68	1,014,208.45	1,014,208.45	301,335.19	
2100	Materiales de Administracion, Emision de Informacion	848,322.16		802,594.75	531,942.82	531,942.82	270,651.93	
211	Materiales, Utiles y Equipos Menores de Oficina	212,544.84		212,544.84	207,082.55	207,082.55	5,462.29	
21101	Materiales, Utiles y Equipos Menores de Oficina	212,544.84		212,544.84	207,082.55	207,082.55	5,462.29	97%
212	Materiales y Utiles de Impresión y Reproduccion	335,001.48		265,305.67	131,753.99	131,753.99	133,551.68	
21201	Materiales y Utiles de Impresion	335,001.48	69,695.81	265,305.67	131,753.99	131,753.99	133,551.68	50%
214	Materiales Utiles y Equipos Menores	40,009.80		40,009.80	31,857.52	31,857.52	8,152.28	
21401	Materiales y Utiles para el Procesamiento	40,009.80		40,009.80	31,857.52	31,857.52	8,152.28	80%
215	Material Impreso e Informacion Digital	149,622.96		149,622.96	28,634.00	28,634.00	120,988.96	
21501	Materiales para Informacion	149,622.96		149,622.96	28,634.00	28,634.00	120,988.96	19%
216	Material de Limpieza	29,493.48		29,493.48	26,996.76	26,996.76	2,496.72	
21601	Materiales de Limpieza	29,493.48		29,493.48	26,996.76	26,996.76	2,496.72	92%
217	Materiales y Utiles de Enseñanza	81,649.60		105,618.00	105,618.00	105,618.00	-	
21701	Materiales Educativos	81,649.60	23,968.40	105,618.00	105,618.00	105,618.00	-	100%
2200	Alimentos y Utensilios	103,624.20		117,225.24	111,482.10	111,482.10	4,149.10	
221	Productos Alimenticios para el Personal	98,695.92		112,296.96	109,751.00	109,751.00	951.92	
22101	Productos Alimenticios para el Personal	75,458.64	13,601.04	89,059.68	89,059.68	89,059.68	-	100%
22106	Adquisicion de Agua Potable	23,237.28		23,237.28	20,691.32	20,691.32	951.92	89%
223	Utensilios para el Servicio de Alimentos	4,928.28		4,928.28	1,731.10	1,731.10	3,197.18	
22301	Utensilios para el Servicio de Alimentos	4,928.28		4,928.28	1,731.10	1,731.10	3,197.18	35%
2400	Materiales y Articulos de Construccion	17,683.08		19,051.72	5,243.52	5,243.52	13,808.20	
246	Material Electrico y Electronico	3,428.88		4,797.52	4,797.52	4,797.52	-	
24601	Material Electrico y Electronico	3,428.88	1,368.64	4,797.52	4,797.52	4,797.52	-	100%
248	Materiales Complementarios	14,254.20		14,254.20	446.00	446.00	13,808.20	
24801	Materiales Complementarios	14,254.20		14,254.20	446.00	446.00	13,808.20	3%

Sistema Estatal de Evaluación
Estado Analítico del Ejercicio Presupuesto de Egresos
Por Partida del Gasto

CPCA-II-13

Instituto Sonorense de Transparencia, Acceso a la Información Pública y Protección de Datos Personales

Del 01 de Enero al 31 de Diciembre de 2018

(PESOS)

CUENTA PÚBLICA 2018

Ejercicio del Presupuesto por Partida / Descripción		Egresos Aprobado Anual (1)	Ampliaciones/ (Reducciones) (2)	Egresos Modificado Anual (3=1+2)	Egresos Devengado Acumulado (4)	Egresos Pagado Acumulado (5)	Subejercicio (6 = 3 - 4)	% Avance Anual (7= 4/3)
2500	Productos Quimicos, Farmaceuticos	10,579.68		10,579.68	1,720.32	1,720.32	8,859.36	
253	Medicinas y Productos Farmaceuticos	10,579.68		10,579.68	1,720.32	1,720.32	8,859.36	
25301	Medicinas y Productos Farmaceuticos	10,579.68		10,579.68	1,720.32	1,720.32	8,859.36	16%
2600	Combustibles Lubricantes y Aditivos	281,799.36		303,530.05	303,530.05	303,530.05	-	
261	Combustibles Lubricantes y Aditivos	281,799.36		303,530.05	303,530.05	303,530.05	-	
26101	Combustibles	281,799.36	21,730.69	303,530.05	303,530.05	303,530.05	-	100%
2700	Vestuarios, Blancos Prendas de Proteccion y Uniformes	31,392.00		40,419.04	40,419.04	40,419.04	-	
271	Vestuarios y Uniformes	31,392.00		40,419.04	40,419.04	40,419.04	-	
27101	Vestuarios y Uniformes	31,392.00	9,027.04	40,419.04	40,419.04	40,419.04	-	100%
2900	Herramientas, Refacciones y Accesorios Menores	23,737.20		23,737.20	19,870.60	19,870.60	3,866.60	
292	Refacciones y Servicios Menores	-		-	-	-	-	
29201	Refacciones y Servicios Menores	-		-	-	-	-	0%
294	Refacciones y Accesorios Menores	23,737.20		23,737.20	19,870.60	19,870.60	3,866.60	
29401	Refacciones y Servicios Menores	23,737.20		23,737.20	19,870.60	19,870.60	3,866.60	84%
3000	Servicios Generales	8,519,978.72	94,607.52	8,425,371.20	7,675,614.84	7,675,614.84	749,756.36	
3100	Servicios Basicos	428,454.96		481,625.33	286,702.88	286,702.88	194,922.45	
311	Energia Electrica	120,480.00		120,480.00	73,301.44	73,301.44	47,178.56	
31101	Energia Electrica	120,480.00	-	120,480.00	73,301.44	73,301.44	47,178.56	61%
313	Agua	123,507.60		123,507.60	11,164.00	11,164.00	112,343.60	
31301	Agua Potable	123,507.60	-	123,507.60	11,164.00	11,164.00	112,343.60	9%
314	Telefonia Tradicional	66,364.32		66,364.32	49,516.55	49,516.55	16,847.77	
31401	Telefonia Tradicional	66,364.32		66,364.32	49,516.55	49,516.55	16,847.77	75%
315	Telefonia Celular	61,444.80		61,444.80	49,376.19	49,376.19	12,068.61	
31501	Telefonia Celular	61,444.80		61,444.80	49,376.19	49,376.19	12,068.61	80%
317	Servicio de Acceso a Internet, Redes	48,192.00		101,362.37	101,362.37	101,362.37	-	
31701	Servicio de Acceso a Internet, Redes	48,192.00	53,170.37	101,362.37	101,362.37	101,362.37	-	100%
318	Servicios Postales y Telegraficos	8,466.24		8,466.24	1,982.33	1,982.33	6,483.91	
31801	Servicio Postal	8,466.24		8,466.24	1,982.33	1,982.33	6,483.91	23%
3200	Servicios de Arrendamiento	1,201,451.76		1,217,090.02	951,377.94	951,377.94	265,712.08	
322	Arrendamiento de Edificios	1,024,080.00		1,024,080.00	758,367.92	758,367.92	265,712.08	
32201	Arrendamiento de Edificios	1,024,080.00		1,024,080.00	758,367.92	758,367.92	265,712.08	74%
323	Arrendamiento de Muebles, Maquinaria	27,300.84		30,624.00	30,624.00	30,624.00	-	

Sistema Estatal de Evaluación
Estado Analítico del Ejercicio Presupuesto de Egresos
Por Partida del Gasto

CPCA-II-13

Instituto Sonorense de Transparencia, Acceso a la Información Pública y Protección de Datos Personales

Del 01 de Enero al 31 de Diciembre de 2018

(PESOS)

CUENTA PÚBLICA 2018

Ejercicio del Presupuesto por Partida / Descripción		Egresos Aprobado Anual (1)	Ampliaciones/ (Reducciones) (2)	Egresos Modificado Anual (3=1+2)	Egresos Devengado Acumulado (4)	Egresos Pagado Acumulado (5)	Subejercicio (6 = 3 - 4)	% Avance Anual (7= 4/3)
32301	Arrendamiento de Muebles, Maquinaria	27,300.84	3,323.16	30,624.00	30,624.00	30,624.00	-	100%
325	Arrendamiento de Equipo de Transporte	150,070.92		162,386.02	162,386.02	162,386.02	-	
32501	Arrendamiento de Equipo de Transporte	150,070.92	12,315.10	162,386.02	162,386.02	162,386.02	-	100%
3300	Servicios Profesionales, Científicos y Tecnológicos	1,501,387.20		1,540,370.37	1,329,573.92	1,329,573.92	210,796.45	
331	Servicios Legales de Contabilidad, Auditoría	945,778.92		1,079,369.61	1,079,369.61	1,079,369.61	-	
33101	Servicios Legales de Contabilidad, Auditoría	945,778.92	133,590.69	1,079,369.61	1,079,369.61	1,079,369.61	-	100%
333	Servicios de Consultoría Administrativa, Informática	266,032.92		266,032.92	240,729.11	240,729.11	25,303.81	
33301	Servicios de Informática	266,032.92		266,032.92	240,729.11	240,729.11	25,303.81	90%
334	Servicios de Capacitación	-		-	-	-	-	
33401	Servicios de Capacitación	-		-	-	-	-	0%
336	Servicios de Apoyo Administrativo	275,199.36		180,591.84	301.20	301.20	180,290.64	
33603	Impresiones y Publicaciones Oficiales	275,199.36	94,607.52	180,591.84	301.20	301.20	180,290.64	0%
338	Servicios de Vigilancia	14,376.00		14,376.00	9,174.00	9,174.00	5,202.00	
33801	Servicios de Vigilancia	14,376.00		14,376.00	9,174.00	9,174.00	5,202.00	64%
3400	Servicios Financieros y Bancarios	90,792.60		115,100.19	115,100.19	115,100.19	-	
341	Servicios Financieros y Bancarios	28,802.88		36,091.69	36,091.69	36,091.69	-	
34101	Servicios Financieros y Bancarios	28,802.88	7,288.81	36,091.69	36,091.69	36,091.69	-	100%
347	Fletes y Maniobras	61,989.72		79,008.50	79,008.50	79,008.50	-	
34701	Fletes y Maniobras	61,989.72	17,018.78	79,008.50	79,008.50	79,008.50	-	100%
3500	Servicios de Instalación, Reparación y Mantenimiento	287,298.56		411,183.35	394,130.47	394,130.47	17,052.88	
351	Conservación y Mantenimiento Menor de Inmuebles	93,402.12		93,402.12	91,317.30	91,317.30	2,084.82	
35101	Mantenimiento y Conservación de Inmuebles	93,402.12		93,402.12	91,317.30	91,317.30	2,084.82	98%
352	Instalación, Reparación y Mantenimiento de Mobiliario	16,881.60		20,277.60	20,277.60	20,277.60	-	
35201	Mantenimiento y Conservación de Mobiliario	16,881.60	3,396.00	20,277.60	20,277.60	20,277.60	-	100%
353	Instalación, Reparación y Mantenimiento de Mobiliario	16,910.52		135,470.39	133,680.27	133,680.27	1,790.12	
35301	Instalaciones	3,354.12		3,354.12	1,564.00	1,564.00	1,790.12	47%
35302	Mantenimiento y Conservación de Bienes	13,556.40	118,559.87	132,116.27	132,116.27	132,116.27	-	100%
357	Instalación, Reparación y Mantenimiento de Maquinaria	24,564.32		26,493.24	26,493.24	26,493.24	-	
35701	Mantenimiento y Conservación de Maquinaria	24,564.32	1,928.92	26,493.24	26,493.24	26,493.24	-	100%
358	Servicios de Limpieza y Manejo de Desechos	120,480.00		120,480.00	109,138.06	109,138.06	11,341.94	
35801	Servicios de Limpieza y Manejo de Desechos	120,480.00	-	120,480.00	109,138.06	109,138.06	11,341.94	91%
359	Servicios de Jardinería y Fumigación	15,060.00		15,060.00	13,224.00	13,224.00	1,836.00	
35901	Servicios de Jardinería y Fumigación	15,060.00		15,060.00	13,224.00	13,224.00	1,836.00	88%

**Sistema Estatal de Evaluación
Estado Analítico del Ejercicio Presupuesto de Egresos
Por Partida del Gasto**

CPCA-II-13

Instituto Sonorense de Transparencia, Acceso a la Información Pública y Protección de Datos Personales

Del 01 de Enero al 31 de Diciembre de 2018

(PESOS)

CUENTA PÚBLICA 2018

Ejercicio del Presupuesto por Partida / Descripción		Egresos Aprobado Anual (1)	Ampliaciones/ (Reducciones) (2)	Egresos Modificado Anual (3=1+2)	Egresos Devengado Acumulado (4)	Egresos Pagado Acumulado (5)	Subejercicio (6 = 3 - 4)	% Avance Anual (7= 4/3)
3600	Servicios de Comunicación Social y Publicitarios	1,815,739.56		2,660,957.40	2,604,186.91	2,604,186.91	56,770.49	
361	Difusion por Radio, Television y Otros Medios	1,086,491.76		909,188.85	852,418.36	852,418.36	56,770.49	
36101	Difusion por Radio, Television y Otros Medios	1,086,491.76	177,302.91	909,188.85	852,418.36	852,418.36	56,770.49	94%
366	Servicios de Creacion de Difucion de Contenidos	729,247.80		1,751,768.55	1,751,768.55	1,751,768.55	-	
36601	Servicios de Creacion de Difucion de Contenidos	729,247.80	1,022,520.75	1,751,768.55	1,751,768.55	1,751,768.55	-	100%
3700	Servicios de Traslado y Viaticos	1,474,266.96		1,213,417.52	1,213,417.52	1,213,417.52	-	
371	Pasajes Aereos	390,457.20		276,075.80	276,075.80	276,075.80	-	
37101	Pasajes Aereos	390,457.20	114,381.40	276,075.80	276,075.80	276,075.80	-	100%
372	Pasajes Terrestres	882.00		1,120.00	1,120.00	1,120.00	-	
37201	Pasajes Terrestres	882.00	238.00	1,120.00	1,120.00	1,120.00	-	100%
375	Viaticos en el Pais	868,556.88		908,217.39	908,217.39	908,217.39	-	
37501	Viaticos en el Pais	865,447.92	42,769.47	908,217.39	908,217.39	908,217.39	-	100%
37502	Gastos de Camino	3,108.96	3,108.96	-	-	-	-	
379	Otros Servicios de Traslados y Hospedaje	214,370.88		28,004.33	28,004.33	28,004.33	-	
37901	Cuotas	214,370.88	186,366.55	28,004.33	28,004.33	28,004.33	-	100%
3800	Servicios Oficiales	1,720,587.12		785,627.02	781,125.01	781,125.01	4,502.01	
381	Gastos de Ceremonial	542,044.56		205,617.32	201,115.31	201,115.31	4,502.01	
38101	Gastos de Ceremonial	542,044.56	336,427.24	205,617.32	201,115.31	201,115.31	4,502.01	98%
383	Congresos y Convenciones	1,178,542.56		580,009.70	580,009.70	580,009.70	-	
38301	Congresos y Convenciones	1,178,542.56	598,532.86	580,009.70	580,009.70	580,009.70	-	100%
3900	Otros Servicios Generales	-		-	-	-	-	
395	Penas, Multas, Accesorios y Actualizaciones	-		-	-	-	-	
39501	Penas, Multas, Accesorios y Actualizaciones	-		-	-	-	-	0%
5000	Bienes Muebles, Inmuebles e Intangibles	1,067,646.80	621,559.20	446,087.60	181,087.60	181,087.60	265,000.00	
5100	Mobiliario y Equipo de Administracion	637,540.00		149,431.20	149,431.20	149,431.20	-	
511	Muebles de Oficina y Estanteria	251,000.00		54,984.00	54,984.00	54,984.00	-	
51101	Mobiliario	251,000.00	196,016.00	54,984.00	54,984.00	54,984.00	-	100%
512	Muebles, Excepto de Oficina y Estantes	25,100.00		-	-	-	-	
51201	Muebles, Excepto de Oficina y Estantes	25,100.00	25,100.00	-	-	-	-	0%
515	Equipo de Computo y de Tecnologias de Informacion	361,440.00		94,447.20	94,447.20	94,447.20	-	
51501	Bienes Informaticas	361,440.00	266,992.80	94,447.20	94,447.20	94,447.20	-	100%
5200	Mobiliario y Equipo de Educacion y Recreativos	29,706.88		-	-	-	-	



Sistema Estatal de Evaluación
Estado Analítico del Ejercicio Presupuesto de Egresos
Por Partida del Gasto

CPCA-II-13

Instituto Sonorense de Transparencia, Acceso a la Información Pública y Protección de Datos Personales

Del 01 de Enero al 31 de Diciembre de 2018

CUENTA PÚBLICA 2018

(PESOS)

Ejercicio del Presupuesto por Partida / Descripción		Egresos Aprobado Anual (1)	Ampliaciones/ (Reducciones) (2)	Egresos Modificado Anual (3=1+2)	Egresos Devengado Acumulado (4)	Egresos Pagado Acumulado (5)	Subejercicio (6 = 3 - 4)	% Avance Anual (7= 4/3)
523	Camaras Fotograficas y de Video	29,706.88		-	-	-	-	
52301	Camaras Fotograficas y de Video	29,706.88	- 29,706.88	-	-	-	-	
5600	Maquinaria Otros Equipos y Herramientas	300,000.00		265,000.00	-	-	265,000.00	
565	Equipo de Comunicación y Telecomunicaciones	300,000.00		265,000.00	-	-	265,000.00	
56501	Equipo de Comunicación y Telecomunicaciones	300,000.00	- 35,000.00	265,000.00	-	-	265,000.00	0%
5900	Activos Intangibles	100,399.92		31,656.40	31,656.40	31,656.40	-	
591	Software	100,399.92		31,656.40	31,656.40	31,656.40	-	
59101	Software	100,399.92	- 68,743.52	31,656.40	31,656.40	31,656.40	-	100%
...				0			0	
Total del Gasto		30,482,481.00	-	30,482,481.00	29,164,695.41	29,164,695.41	1,316,191.55	-

 LAE LIZBETH SABINA GONZALEZ BUSTAMANTE
 DIRECTOR GENERAL DE ADMINISTRACION

 LIC FRANCISCO CUEVAS SAENZ
 COMISIONADO PRESIDENTE

Concepto (c)	Egresos					Subejercicio (e)
	Aprobado (d)	Ampliaciones/ (Reducciones)	Modificado	Devengado	Pagado	
I. Gasto No Etiquetado (I=A+B+C+D+E+F)	19,577,717.80	716,166.82	20,293,884.62	20,293,784.50	20,293,784.52	100.12
A. Personal Administrativo y de Servicio Público	19,577,717.80	716,166.82	20,293,884.62	20,293,784.50	20,293,784.52	100.12
B. Magisterio						
C. Servicios de Salud (C=c1+c2)						
c1) Personal Administrativo						
c2) Personal Médico, Paramédico y afin						
D. Seguridad Pública						
E. Gastos asociados a la implementación de nuevas leyes federales o reformas a las mismas (E = e1 + e2)						
e1) Nombre del Programa o Ley 1						
e2) Nombre del Programa o Ley 2						
F. Sentencias laborales definitivas						
II. Gasto Etiquetado (II=A+B+C+D+E+F)						
A. Personal Administrativo y de Servicio Público						
B. Magisterio						
C. Servicios de Salud (C=c1+c2)						
c1) Personal Administrativo						
c2) Personal Médico, Paramédico y afin						
D. Seguridad Pública						
E. Gastos asociados a la implementación de nuevas leyes federales o reformas a las mismas (E = e1 + e2)						
e1) Nombre del Programa o Ley 1						
e2) Nombre del Programa o Ley 2						
F. Sentencias laborales definitivas						
III. Total del Gasto en Servicios Personales (III = I + II)	19,577,717.80	716,166.82	20,293,884.62	20,293,784.50	20,293,784.52	100.12

LAE LIZBETH SABINA GONZALEZ BUSTAMANTE
DIRECTOR GENERAL DE ADMINISTRACION

LIC FRANCISCO CUEVAS SAENZ
COMISIONADO PRESIDENTE

(Pesos)

1. Total de Egresos Presupuestarios		29,164,695.19
--	--	----------------------

(MENOS)

2. Egresos Presupuestarios no contables		181,087.60
Mobiliario y equipo de administración	149,431.20	
Mobiliario y equipo educacional y recreativo		
Equipo e instrumental médico y de laboratorio		
Vehículos y equipo de transporte		
Equipo de defensa y seguridad		
Maquinaria, otros equipos y herramientas		
Archivos biológicos		
Bienes inmuebles		
Activos intangibles	31,656.40	
Obra pública en bienes propios		
Acciones y participaciones de capital		
Compra de títulos y valores		
Inversiones en fideicomisos, mandatos y otros análogos		
Provisiones para contingencias y otras erogaciones especiales		
Armonización de la deuda pública		
Adeudos de ejercicios fiscales anteriores (ADEFAS)		
Otros Egresos Presupuestales No Contables		

(MAS)

3. Gastos contables no presupuestarios		261,271.41
Estimaciones, depreciaciones, deterioros, obsolescencia y amortizaciones	203,818.76	
Provisiones		
Disminución de inventarios		
Aumento por insuficiencia de estimaciones por pérdida o deterioro u obsolescencia		
Aumento por insuficiencia de provisiones		
Otros gastos	57,452.65	
Otros Gastos Contables No Presupuestales		
4. Total de Gasto Contable (4= 1 - 2 + 3)		29,244,879.00

 LAE LIZBETH SABINA GONZALEZ BUSTAMANTE
 DIRECTOR GENERAL DE ADMINISTRACION

 LIC FRANCISCO CUEVAS SAENZ
 COMISIONADO PRESIDENTE

(pesos)

CUENTA PÚBLICA 2018

Identificación del crédito o Instrumento	Contratación / Colocación	Amortización	Endeudamiento Neto
	A	B	C=A-B
Créditos Bancarios			
1			
2			
3			
4			
5			0.00
6			
7			
8			
9			
10			
Total Créditos Bancarios	0.00	0.00	0.00
Otros Instrumentos de Deuda			
1			
2			
3			
4			
5			
6			
7			
8			
9			
10			
Total Otros Instrumentos de Deuda	0.00	0.00	0.00
TOTAL	0.00	0.00	0.00

"Bajo protesta de decir verdad declaramos que los Estados Financieros y sus Notas, son razonablemente correctos y son responsabilidad del emisor"

 LAE LIZBETH SABINA GONZALEZ BUSTAMANTE
 DIRECTOR GENERAL DE ADMINISTRACION

 LIC FRANCISCO CUEVAS SAENZ
 COMISIONADO PRESIDENTE



Sistema Estatal de Evaluación
Intereses de la Deuda

CPCA-II-17

Instituto Sonorense de Transparencia, Acceso a la Información Pública y Protección de Datos Personales
Del 01 de Enero al 31 de Diciembre de 2018

(pesos)

CUENTA PÚBLICA 2018

Identificación del crédito o Instrumento	Devengado	Pagado
Créditos Bancarios		
1		
2		
3		
4		
5		
6		
7		
8		
9		
10		
NADA QUE MANIFESTAR EN ESTE APARTADO		
Total de Intereses Créditos Bancarios	0.00	0.00
Otros Instrumentos de Deuda		
1		
2		
3		
4		
5		
6		
7		
8		
9		
10		
Total Intereses Otros Instrumentos de Deuda	0.00	0.00
TOTAL	0.00	0.00

"Bajo protesta de decir verdad declaramos que los Estados Financieros y sus Notas, son razonablemente correctos y son responsabilidad del emisor"

LAE LIZBETH SABINA GONZALEZ BUSTAMANTE
DIRECTOR GENERAL DE ADMINISTRACION

LIC FRANCISCO CUEVAS SAENZ
COMISIONADO PRESIDENTE

(PESOS)

CUENTA PÚBLICA 2018

Concepto	Egresos Aprobado Anual (1)	Ampliaciones/ (Reducciones) (2)	Egresos Modificado Anual (3=1+2)	Egresos Devengado Anual (4)	Egresos Pagado Anual (5)	Subejercicio (6 = 3 - 4)
Programas						
Subsidios: Sector Social y Privado o Estados y Municipios	0	0	0	0	0	0
Sujetos a Reglas de Operación			0			0
Otros Subsidios			0			0
Desempeño de las Funciones:	30,482,481	0	30,482,481	29,164,695	29,164,695	1,317,786
Prestación de Servicios Públicos			0			0
Provisión de Bienes Públicos			0			0
Planeación, Seguimiento y Evaluación de Políticas Públicas			0			0
Promoción y Fomento			0			0
Regulación y Supervisión	30,482,481	0	30,482,481	29,164,695	29,164,695	1,317,786
Funciones de las Fuerzas Armadas (Unicamente el Gobierno Federal)			0			0
Específicos			0			0
Proyectos de Inversión			0			0
Administrativos y de Apoyos	0	0	0	0	0	0
Apoyo al Proceso Presupuestario y para Mejorar la Eficiencia Institucional			0			0
Apoyo a la Función Pública y al Mejoramiento de la Gestión			0			0
Operaciones Ajenas			0			0
Compromisos	0	0	0	0	0	0
Obligaciones de Cumplimiento de Resolución Jurisdiccional			0			0
Desastres Naturales			0			0
Obligaciones	0	0	0	0	0	0
Pensiones y Jubilaciones			0			0
Aportaciones a la Seguridad Social			0			0
Aportaciones a Fondos de Estabilización			0			0
Aportaciones a Fondos de Inversión y Reestructura de Pensiones			0			0
Programas de gasto Federalizado (Gobierno Federal)	0	0	0	0	0	0
Gasto Federalizado			0			0
Participaciones a Entidades Federativas y Municipios			0			0
Costo Financiero, Deuda o Apoyo a Deudores y Ahorradores de la Banca			0			0
Adeudos de Ejercicios Fiscales Anteriores			0			0
Total del Gasto	30,482,481	0	30,482,481	29,164,695	29,164,695	1,317,786

LA E LIZBETH SABINA GONZALEZ BUSTAMANTE
DIRECTOR GENERAL DE ADMINISTRACION

LIC FRANCISCO CUEVAS SAENZ
COMISIONADO PRESIDENTE



GASTO DE INVERSION EJERCIDO:		
NOMBRE DEL PROYECTO	MONTO EROGADO	ORIGEN DEL RECURSO*

* Se deberán informar con todas las fuentes del recurso.

Ya sean obras con Recurso Federal, Recurso Estatal e Ingresos Propios del ente Público.

"Bajo protesta de decir verdad declaramos que los Estados Financieros y sus Notas, son razonablemente correctos y son responsabilidad del emisor"

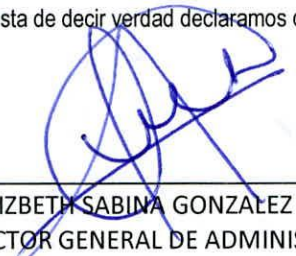

LAE LIZBETH SABINA GONZALEZ BUSTAMANTE
DIRECTOR GENERAL DE ADMINISTRACION



LIC FRANCISCO CUEVAS SAENZ
COMISIONADO PRESIDENTE



INFORME DE AVANCE DEL PROGRAMA OPERATIVO ANUAL 2018

ANUAL

Gobierno del Estado de Sonora

CLAVE	NOMBRE DEL INDICADOR	UNI. MEDIDA	TIPO META	VAL. ACUM.	DATOS	PROGRAMADO ORIGINAL	MODIFICADO	REALIZADO	% DE AVANCE ANUAL
						ANUAL	ANUAL	ANUAL	

DEPENDENCIA / ENTIDAD 01 INSTITUTO SONORENSE DE TRANSPARENCIA Y ACCESO A LA INFORMACIÓN PÚBLICA Y PROTECCIÓN DE DATOS PERSONALES

UNIDAD ADMINISTRATIVA 001 INSTITUTO SONORENSE DE TRANSPARENCIA Y ACCESO A LA INFORMACIÓN PÚBLICA Y PROTECCIÓN DE DATOS PERSONALES

E501E05	TRANSPARENCIA Y ACCESO A LA INFORMACIÓN PÚBLICA								
295	GARANTIZAR EL CUMPLIMIENTO DE OBLIGACIONES POR PARTE DE LOS SUJETOS OBLIGADOS								
	RESOLUCION DE RECURSOS DE REVISION	RESOLUCIÓN	P	NO	META	22.33%	22.33%	161.33	722.39%
					NUM	67.00	67.00	484.00	
					DEN	300.00	300.00	300.00	

EVALUACIÓN CUALITATIVA
 FUE REBASADA EN SU CUMPLIMIENTO, DEBIDO A QUE, CON MOTIVO DE UNA BUENA DIFUSIÓN DE LA CULTURA DE LA TRANSPARENCIA, LOS CIUDADANOS EJERCEN SU DERECHO DE ACCESO A LA INFORMACIÓN PÚBLICA Y HAN SIDO INCREMENTADOS EL NÚMERO DE RECURSOS DE REVISIÓN Y EL PLENO DEL INSTITUTO RESUELVE LOS MISMOS CON CLERIDAD.

	CAPACITACIÓN OBLIGATORIA A SUJETOS OBLIGADOS	TALLER	P	NO	META	50%	50%	92.31	184.62%
					NUM	13.00	13.00	24.00	
					DEN	26.00	26.00	26.00	

EVALUACIÓN CUALITATIVA
 NO SE CUMPLIÓ EN NÚMERO DE CAPACITACIONES PROGRAMADAS ANUAL YA QUE DE 26 PROGRAMADAS SE REALIZARON 24, YA QUE POR MOTIVOS PRESUPUESTALES, SE REDUJÓ DOS GRUPOS ENTRE LAS DEMAS CAPACITACIONES, MAS SIN EMBAARGO, LA DIRECCIÓN GENERAL DE CAPACITACIÓN CAPACITÓ EN SU TOTALIDAD A TODOS LOS SUJETOS OBLIGADOS DEL ESTADO DE SONORA Y CUMPLIENDO TAMBIÉN CON EL PROGRAMA DE AUSTERIDAD Y REDUCCIÓN DE GASTOS.

	EJERCICIO DEL DERECHO DE ACCESO	SOLICITUD	P	NO	META	25%	25%	158.71	634.83%
					NUM	600.00	600.00	3809.00	
					DEN	2400.00	2400.00	2400.00	

EVALUACIÓN CUALITATIVA
 FUE REBASADA EN SU CUMPLIMIENTO, DEBIDO A QUE, CON MOTIVO DE UNA BUENA DIFUSIÓN DE LA CULTURA DE LA TRANSPARENCIA, LOS CIUDADANOS EJERCEN SU DERECHO DE ACCESO A LA INFORMACIÓN PÚBLICA Y HAN SIDO INCREMENTADOS EL NÚMERO DE SOLICITUDES DE ACCESO A LA INFORMACIÓN PÚBLICA.





Reto del PED: RETO 01: ESTABLECER MECANISMOS TRANSPARENTES Y PÚBLICOS DEL CONTROL DEL GASTO QUE PERMITA IDENTIFICAR LA DESVIACIÓN DE RECURSOS O POSIBLES ACTOS DE CORRUPCIÓN

Beneficiarios: POBLACIÓN DEL ESTADO DE SONORA

FIN	Resumen narrativo	Indicadores					Línea base	Meta Anual	Medios de verificación	Supuestos	Avance al período	% del avance
	(Objetivos)	Nombre	Fórmula	Sentido	Unidad de medida	Frecuencia	Valor 2016	2018	(Fuentes)			
PROPÓSITO	Contribuir al fortalecimiento del derecho de acceso a la información pública y a la protección de datos personales, fomentando en todo momento la cultura de la transparencia, estableciendo relaciones de colaboración entre los sujetos obligados y sociedad Civil	Porcentaje de capacitación obligatoria a sujetos obligados	$(\text{numero de capacitaciones realizadas} / \text{numero de talleres programados}) * 100$	Ascendente	Taller	Trimestral	20	26	Listas de asistencia e informes presentados por el ISTAI	La Dirección General de Capacitación planea la capacitación en tiempo y forma	24	92.31%
		Porcentaje de Capacitación complementaria	$(\text{numero de capacitaciones realizadas} / \text{numero de capacitaciones programadas}) * 100$	Ascendente	Curso	Trimestral	16	25	Listas de asistencia e informes presentados por el ISTAI	La Dirección General de Capacitación planea e imparte la capacitación en tiempo y forma	37	148%
	La Sociedad Sonorense conoce y ejerce los derechos para el acceso a la información pública y la protección de sus datos personales.	Porcentaje del derecho de acceso	$(\text{numero de solicitudes recibidas} / \text{numero de solicitudes programadas}) * 100$	Ascendente	Solicitud	Trimestral	640	2400	Solicitudes de acceso e informes presentados por el ISTAI	Las solicitudes son atendidas en tiempo y forma por la Unidad de Transparencia	3809	158.71%
COMPONENTES	C1: Capacitación a sectores de profesionistas y estudiantes de las áreas de comunicación empresarial (periodistas y comunicadores), sectores productivos y sociedad civil para conocimiento sobre el ejercicio y aprovechamiento del DAIP, Ley General de Transparencia, y beneficios y obligaciones en protección de datos personales.	Porcentaje cursos a usuarios focalizados	$(\text{numero de cursos impartidos} / \text{numero de cursos programados}) * 100$	Ascendente	Curso	Trimestral	0	4	Listas de asistencia e informes presentados por el ISTAI	La Dirección General de Capacitación planea e imparte la capacitación en tiempo y forma	4	100.00%
	C2: Celebración y refrendo de convenios con sujetos obligados y sociedad civil que generen aprovechamiento para el objetivo específico a fin de fortalecer el derecho de acceso a la información pública	Porcentaje de Convenios realizados	$(\text{numero de convenios firmados} / \text{numero de convenios programados}) * 100$	Ascendente	Convenio	Trimestral	10	8	Convenio e informes presentados por el ISTAI	Existen las condiciones para firmar convenios con otras instituciones	9	112.50%
	C3: Resolución, estudio, análisis y resolución de recursos de revisión y protección de datos personales	Porcentaje de resoluciones de recursos de revision	$(\text{numero de reoluciones emitidas} / \text{numero de resoluciones programadas}) * 100$	Ascendente	Resoluciones	Trimestral	240	300	Expedientes de resoluciones e informes presentados por el ISTAI	Existen las condiciones para firmar convenios con otras instituciones	484	161.33%



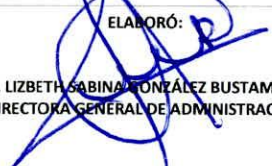

	Resumen narrativo	Indicadores					Linea base	Meta Anual	Medios de verificación	Supuestos	Avance al periodo	% del avance
	(Objetivos)	Nombre	Fórmula	Sentido	Unidad de medida	Frecuencia	Valor 2016	2018	(Fuentes)			
ACTIVIDADES	A1: Promover y difundir la cultura de la transparencia.	Porcentaje del numero de presentaciones dirigidas a público estudiantil	(numero de presentaciones realizadas / numero de presentaciones programadas)*100	Ascendente	Presentación	Trimestral	14	20	informes presentados por el ISTAI, Galeria fotografica y listas de asistencia	La Dirección General de Difusión planea y coordina las presentaciones en tiempo y forma	20	100%
	A2: Establecer los acuerdos de la máxima autoridad del ISTAI que es el Consejo General de las actividades desarrolladas por este Instituto.	Porcentaje de sesiones de Pleno realizadas	(numero de sesiones realizadas / numero de sesiones programadas)*100	Ascendente	Acta	Trimestral	18	36	informes presentados por el ISTAI, actas	El Consejo General del ISTAI, sesiona en tiempo y forma, acorde a las necesidades Jurídicas y Administrativas	36	100%
	A3: Fortalecer entre sujetos obligados el principio de máxima publicidad y rendición de cuentas con la finalidad de lograr se le facilite a la ciudadanía el acceso a la información pública.	Porcentaje de visitas a sujetos obligados	(numero de visitas realizadas / numero de visitas programadas)*100	Ascendente	Visita	Trimestral	38	25	informes presentados por el ISTAI	Existen las condiciones para efectuar vinculacion con otras instituciones o sujetos obligados	28	112%

ELABORÓ:

 LIC. LIBBETH SABINA GONZÁLEZ BUSTAMANTE
 DIRECTORA GENERAL DE ADMINISTRACIÓN

AUTORIZÓ:

 LIC. FRANCISCO CUEVAS SAENZ
 COMISIONADO PRESIDENTE



Sistema Estatal de Evaluación
Indicadores de Postura Fiscal

CPCA-IV-01

Instituto Sonorense de Transparencia, Acceso a la Información Pública y Protección de Datos Personales
Del 01 de Enero al 31 de Diciembre de 2018

(pesos)

CUENTA PÚBLICA 2018

Concepto	Estimado Original Anual	Devengado	Pagado 3
I. Ingresos Presupuestarios (I= 1 + 2)	30,482,481.00	34,122,463.81	34,122,463.81
1. Ingresos Gobierno del Estado 1	30,482,481.00	34,122,463.81	34,122,463.81
2. Ingresos Sector Paraestatal 1			
II. Egresos Presupuestarios (II= 3+4)	30,482,481.00	29,164,695.21	29,164,695.21
3. Egresos del Gobierno de la Entidad Federativa 2	30,482,481.00	29,164,695.21	29,164,695.21
4. Egresos del Sector Paraestatal 2			
III. Balance Presupuestario (Superávit o Déficit) (III= I-II)	0.00	4,957,768.60	4,957,768.60
Concepto	Estimado Original Anual	Devengado	Pagado 3
III. Balance Presupuestario (Superávit o Déficit)	0.00	4,957,768.60	4,957,768.60
IV. Intereses, Comisiones y Gastos de la Deuda			
V. Balance Primario (superávit o Déficit) (V= III-IV)	0.00	4,957,768.60	4,957,768.60
Concepto	Estimado Original Anual	Devengado	Pagado 3
A. Financiamiento			
B. Amortización de la Deuda			
C. Endeudamiento o Desendeudamiento (C=A-B)	0.00	0.00	0.00

"Bajo protesta de decir verdad declaramos que los Estados Financieros y sus Notas, son razonablemente correctos y son responsabilidad del emisor"

LAE LIZBETH SABINA GONZALEZ BUSTAMANTE
DIRECTOR GENERAL DE ADMINISTRACION

LIC FRANCISCO CUEVAS SAENZ
COMISIONADO PRESIDENTE



Sistema Estatal de Evaluación
Balance Presupuestario - LDF

CPCA-IV-02

Instituto Sonorense de Transparencia, Acceso a la Información Pública y Protección de Datos Personales

Del 01 de Enero al 31 de Diciembre de 2018

(PESOS)

CUENTA PÚBLICA 2018

Concepto (c)	Estimado/ Aprobado (d)	Devengado	Recaudado/ Pagado
A. Ingresos Totales (A = A1+A2+A3)	30,482,481	34,122,464	34,122,464
A1. Ingresos de Libre Disposición	30,482,481	34,122,464	34,122,464
A2. Transferencias Federales Etiquetadas	-	-	-
A3. Financiamiento Neto	-	-	-
B. Egresos Presupuestarios¹ (B = B1+B2)	30,482,481	29,164,695	29,164,695
B1. Gasto No Etiquetado (sin incluir Amortización de la Deuda Pública)	30,482,481	29,164,695	29,164,695
B2. Gasto Etiquetado (sin incluir Amortización de la Deuda Pública)	-	-	-
C. Remanentes del Ejercicio Anterior (C = C1 + C2)	-	-	-
C1. Remanentes de Ingresos de Libre Disposición aplicados en el periodo	-	-	-
C2. Remanentes de Transferencias Federales Etiquetadas aplicados en el periodo	-	-	-
I. Balance Presupuestario (I = A - B + C)	-	4,957,769	4,957,769
II. Balance Presupuestario sin Financiamiento Neto (II = I - A3)	-	4,957,769	4,957,769
III. Balance Presupuestario sin Financiamiento Neto y sin Remanentes del Ejercicio Anterior (III = II - C)	-	4,957,769	4,957,769

Concepto	Aprobado	Devengado	Pagado
E. Intereses, Comisiones y Gastos de la Deuda (E = E1+E2)	-	-	-
E1. Intereses, Comisiones y Gastos de la Deuda con Gasto No Etiquetado	-	-	-
E2. Intereses, Comisiones y Gastos de la Deuda con Gasto Etiquetado	-	-	-
IV. Balance Primario (IV = III + E)	-	4,957,769	4,957,769

Concepto	Estimado/ Aprobado	Devengado	Recaudado/ Pagado
F. Financiamiento (F = F1 + F2)	-	-	-
F1. Financiamiento con Fuente de Pago de Ingresos de Libre Disposición	-	-	-
F2. Financiamiento con Fuente de Pago de Transferencias Federales Etiquetadas	-	-	-
G. Amortización de la Deuda (G = G1 + G2)	-	-	-
G1. Amortización de la Deuda Pública con Gasto No Etiquetado	-	-	-
G2. Amortización de la Deuda Pública con Gasto Etiquetado	-	-	-
A3. Financiamiento Neto (A3 = F - G)	-	-	-



Sistema Estatal de Evaluación
Balance Presupuestario - LDF

CPCA-IV-02

Instituto Sonorense de Transparencia, Acceso a la Información Pública y Protección de Datos Personales
Del 01 de Enero al 31 de Diciembre de 2018

(PESOS)

CUENTA PÚBLICA 2018

Concepto	Estimado/ Aprobado	Devengado	Recaudado/ Pagado
A1. Ingresos de Libre Disposición	30,482,481	34,122,464	34,122,464
A3.1 Financiamiento Neto con Fuente de Pago de Ingresos de Libre Disposición (A3.1 = F1 – G1)	-	-	-
F1. Financiamiento con Fuente de Pago de Ingresos de Libre Disposición	-	-	-
G1. Amortización de la Deuda Pública con Gasto No Etiquetado	-	-	-
B1. Gasto No Etiquetado (sin incluir Amortización de la Deuda Pública)	30,482,481	29,164,695	29,164,695
C1. Remanentes de Ingresos de Libre Disposición aplicados en el periodo	-	-	-
V. Balance Presupuestario de Recursos Disponibles (V = A1 + A3.1 – B 1 + C1)	-	4,957,769	4,957,769
VI. Balance Presupuestario de Recursos Disponibles sin Financiamiento Neto (VI = V – A3.1)	-	4,957,769	4,957,769

Concepto	Estimado/ Aprobado	Devengado	Recaudado/ Pagado
A2. Transferencias Federales Etiquetadas	-	-	-
A3.2 Financiamiento Neto con Fuente de Pago de Transferencias Federales Etiquetadas (A3.2 = F2 – G2)	-	-	-
F2. Financiamiento con Fuente de Pago de Transferencias Federales Etiquetadas	-	-	-
G2. Amortización de la Deuda Pública con Gasto Etiquetado	-	-	-
B2. Gasto Etiquetado (sin incluir Amortización de la Deuda Pública)	-	-	-
C2. Remanentes de Transferencias Federales Etiquetadas aplicados en el periodo	-	-	-
VII. Balance Presupuestario de Recursos Etiquetados (VII = A2 + A3.2 – B2 + C2)	-	-	-
VIII. Balance Presupuestario de Recursos Etiquetados sin Financiamiento Neto (VIII = VII – A3.2)	-	-	-



LAE LIBBETH SABINA GONZALEZ BUSTAMANTE
DIRECTOR GENERAL DE ADMINISTRACION

LIC FRANCISCO CUEVAS SAENZ
COMISIONADO PRESIDENTE

Sistema Estatal de Evaluación **CPCA-IV-03**
Relación de Cuentas Bancarias Productivas Específicas
Instituto Sonorense de Transparencia, Acceso a la Información Pública y Protección de Datos Personales
Del 01 de Enero al 31 de Diciembre de 2018
 (pesos) **CUENTA PÚBLICA 2018**

Fondo, Programa o Convenio	Datos de la Cuenta Bancaria	
	Institución Bancaria	Número de Cuenta
1		
2	NADA QUE MANIFESTAR EN ESTE APARTADO	
3		
4		
5		
6		
7		
8		
9		
10		



"Bajo protesta de decir verdad declaramos que los Estados Financieros y sus Notas, son razonablemente correctos y son responsabilidad del emisor"

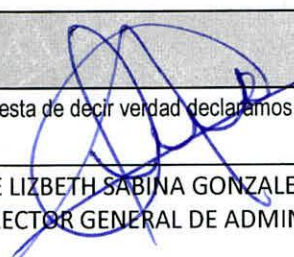

 LAE LIZBETH SABINA GONZALEZ BUSTAMANTE
 DIRECTOR GENERAL DE ADMINISTRACION



 LIC FRANCISCO CUEVAS SAENZ
 COMISIONADO PRESIDENTE

Relación de Bienes Muebles e Inmuebles que Componen su Patrimonio

Instituto Sonorense de Transparencia, Acceso a la Información Pública y Protección de Datos Personales

Al 31 de Diciembre de 2018

(pesos)

CUENTA PÚBLICA 2018

Código	Descripción del Bien	Valor en Libros
	BIENES MUEBLES	
1		
2		
3		
4		
5		
6		
7		
8		
9		
	BIENES INMUEBLES	
	TERRENOS	
10		
11		
	EDIFICIOS	
12		
13		
	Y DEMAS INMUEBLES	



Bajo protesta de decir verdad declaramos que los Estados Financieros y sus Notas, son razonablemente correctos y son responsabilidad del emisor

 LAE LIBBETH SABINA GONZALEZ BUSTAMANTE
 DIRECTOR GENERAL DE ADMINISTRACION

 LIC FRANCISCO CUEVAS SAENZ
 COMISIONADO PRESIDENTE

Código	Descripción del Bien	Valor en Libros
BIENES MUEBLES		
1 511RD-BI23	MUEBLE ESPECIAL PARA MOSTRADOR DE 2.00X.60X1.20 DE ALTURA	4,582.00
2 511RD-AD24	MOBILIARIO DE OFICINAS ITIES	5,776.80
3 511UJ1-AD100	ARCHIVEROS	5,707.20
4 511UJ2-AD101	MOBILIARIO DE OFICINAS ITIES	5,568.00
5 511DV-BI5	SILLA DE TODAS CLASES	4,976.40
6 511DV-BI6	CONJUNTO EJECUTIVO 7000 COMPLETO C/PUERTAS Y PALOMERA IZQ C/CAOBA/NEGRO 2 PZA	14,964.00
7 511DV-BI7	SILLA DE VISITANTE RESP/MED/TAPIZ TELA, EST/METALICA, SIN CODERAS	794.60
8 511DV-BI8	SILLA DE VISITANTE RESP/MED/TAPIZ TELA, EST/METALICA, SIN CODERAS	794.60
9 511UA1-BI59	SILLA NEGRA SIN DESCANZA BRAZO	794.60
10 511UA1-BI60	SILLA NEGRA SIN DESCANZA BRAZO	794.60
11 511UA2- BI64	COMBINACION SEMI EJECUTIVA 1.6 X 1.75 CON CAJON 1+1 Y ESACIO CON LLAVE	5,672.40
12 511UC3-BI73	ESCRITORIO SECRETARIAL 1.20 X 60 CON CAJONERA 1+1 LLABE	3,816.40
13 511UC4-1BI76	COMBINACION SEMI EJECVUTIVA 1X40 X 1 X 60 CON CAJON 1+1 Y ESPACIO CON LLAVE	5,672.40
14 511UD1- BI86	COMBINACION SEMI EJECUTIVA 1X40X1X60 CON CAJON 1+1 Y ESPACIO CON LLAVE	5,672.40

Código	Descripción del Bien	Valor en Libros
BIENES MUEBLES		
15	511UD2-BI91 SILLA DE TODAS CLASES	4,976.40
16	511UD2-BI92 SILLA DE VISITANTE RESP/MED/TAPIZ TELA, EST/METALICA, SIN CODERAS	794.60
17	511UD2-BI93 SILLA DE VISITANTE RESP/MED/TAPIZ TELA, EST/METALICA, SIN CODERAS	794.60
18	511UD2-BI94 CONJUNTO EJECUTIVO 7000 COMPLETO C/PUERTAS Y PALOMERA IZQ C/CAOBA/NEGRO 2 PZA	14,964.00
19	511UJ3-BI106 PENINSULA 1.60 X60 X75 H	4,500.80
20	511UJ4-BI110 COMBINACION SEMI EJECUTIVA 1.6 X 1.75 CON CAJON 1+1 Y ESACIO CON LLAVE	5,672.40
21	511V2-BI121 SILLON EJECUTIVO R/ALTO, BASE CROMADA, C/BRAZOS, COLOR BLANCO 1 PZA COSTO SIN IVA 4,890	5,672.40
22	511V2-BI122 SILLON EJECUTIVO R/BAJO, BASE CROMADA, COLOR BLANCO 1 PZA C/SIN IVA 4,490	5,208.40
23	511V2-BI123 SILLON EJECUTIVO R/BAJO, BASE CROMADA, COLOR BLANCO 1 PZA	5,208.40
24	511V2-BI124 CONJ. DIRECCION, DE 1.80X1.80 C/ESTRUCT. EN ALUMINIO	25,392.40
25	511V3-BI125 CONJUNTO EJECUTIVO CAFÉ MOD DIRECCION COMPLETO	42,804.00
26	511V3-BI126 LIBRERO ESPECIAL DE 200 HX.83X.65XC/2 PTAS Y 3 ENTREPAÑOS	8,096.80
27	511V3-BI127 SOFA RECEPCION MOD LUTECIA 2/PLAZAS TAPIZADO EN ARPEL NEGRO	6,832.40
28	511V3-BI128 SILLON VISITANTE R/BAJO T/PIEL/NEGRO BASE/TRINEO/CROM/CAL 14	8,108.40

Código	Descripción del Bien	Valor en Libros
BIENES MUEBLES		
29	511V3-BI129 SILLON VISITANTE R/BAJO T/PIEL/NEGRO BASE/TRINEO/CROM/CAL 14	8,108.40
30	511V3-BI130 SILLON EJECUTIVO SIST/NEUM R/ALTO T/PIEL NEGRO BASE/CROM	9,148.92
31	511V3-BI131 MESA DE ESQUINA .50*.50 LINEA MODULAR CAOBA /NEGRO	1,960.40
32	511V3-BI132 MESA DE ESQUINA .50*.50 LINEA MODULAR CAOBA /NEGRO	1,960.40
33	511UA1-BI135 DIVISION DE 19.MM C/TIMOLDIN DE 1.20 X 80COLOR NEGRO FACTURA E-102	3,456.80
34	511V3-BI136 ACRILICO PARA ESCRITORIO F-E15	2,459.20
35	511UJ1-BI137 SILLA SECRETARIAL RESPALDO MEDIANO TAPIS EN TELA NEGRO F-6506	1,142.60
36	511V3-BI133 ARCHIVERO VERTICAL DE TRES GAVETAS T/OF CON LLAVE Y RIEL	4,616.80
37	511V3-BI134 SILLON EJECUTIVO RALTO/TELA/NEGRO/ERGONOMICO/NYL ON PARA SECRETARIO PROYECTISTA	2,192.40
38	511V3-BI135 SILLA VISITANTE RESP MEDIO TAPIZ EN TELA COLOR NEGRO PARA SECRETARIO PROYECTISTA	1,612.40
39	511UC2-BI136 ARCHIVERO VERTICAL DE 4 GAVETAS COLOR CAOBA CON LLAVE	5,208.40
40	511UC2-BI137 SILLA OPERATIVA RESPALDO ALTO TAPIZ TELA COLOR NEGRO CON DESCANZA BRAZOS	1,728.40
41	511V3-BI138 COMBINACIÓN REVSON DE 1.60X1.60 CON CAJONERA Y LLAVE PARA SECRETARIO PROYECTISTA	6,136.40
42	511V3-BI139 ARCHIVERO VERTICAL DE TRES GAVETAS T/OF CON LLAVE Y RIEL PARA SECRETARIO PROYECTISTA	4,616.80

Código	Descripción del Bien	Valor en Libros
BIENES MUEBLES		
43	511UJ5-BI140 ESCRITORIO REVSON DE 1.60X1.50 COLOR CAOBA CON CAJON CON LLAVE	5,672.40
44	511UJ1-BI141 ARCHIVERO VERTICAL DE 4 GAVETAS COLOR CAOBA CON LLAVE Y RIEL DE EXTENSIÓN	4,976.40
45	511UC6-BI142 SILLON EJECUTIVO RESPALDO ALTO TAPIZADO EN TELA COLOR NEGRO/NYLON	2,076.40
46	511DV1-BI143 MESA PLEGABLE 1.22 M	674.15
47	511DV1-BI144 MESA DE JUNTAS SEMIOVALADA DE 2X1 CON BASE EN H	5,672.40
48	511DV1-BI145 COMBINACION SEMIEJECUTIVA DE 1.60X60 C/CAJONERA COLOR CAOBA/NEG	5,672.40
49	511UC3-BI146 COMBINACION SEMIEJECUTIVA DE 1.60X60 C/CAJONERA COLOR CAOBA/NEG	5,672.40
50	511UC5-BI147 COMBINACION SEMIEJECUTIVA DE 1.60X60 C/CAJONERA COLOR CAOBA/NEG	5,672.40
51	511UJ1-BI148 SILLA OPERATIVA R/ALTO/SIST/SYNCR C/BRAZOS T/TELA/NEGRO	1,728.40
52	511DV1-BI149 SILLA VISITANTE ASIENTO Y RESPALDO TAPIZ CREPE COLOR NEGRO	806.20
53	511DV1-BI150 SILLA VISITANTE ASIENTO Y RESPALDO TAPIZ CREPE COLOR NEGRO	806.20
54	511DV1-BI151 SILLA VISITANTE ASIENTO Y RESPALDO TAPIZ CREPE COLOR NEGRO	806.20
55	511DV1-BI152 SILLA VISITANTE ASIENTO Y RESPALDO TAPIZ CREPE COLOR NEGRO	806.20
56	511DV1-BI153 SILLA VISITANTE ASIENTO Y RESPALDO TAPIZ CREPE COLOR NEGRO	806.20

Código		Descripción del Bien	Valor en Libros
BIENES MUEBLES			
57	511DV1-BI154	SILLA VISITANTE ASIENTO Y RESPALDO TAPIZ CREPE COLOR NEGRO	806.20
58	511DV1-BI155	MUEBLE PARA CAFÉ 80X40 75H CON PUERTAS Y LLAVE	3,120.40
59	511DV1-BI156	LIBRERO DE PISO DE 1.98X.80X.35 CON ENTREPAÑO, CON SEPERACION DE .32CM C/U	5,092.40
60	511UC5-BI157	ARCHIVERO VERTICAL 4/GAV T/OF LLAVE RIEL/EXT/VINO/NEG	5,208.40
61	511UDI-BI158	CAJONERA MOVIL 2+1 TAMAÑO FONDO .60 CAOBA/NEGRO	3,120.40
62	511UJ2-BI159	LIBRERO DE PISO ESPECIAL CON ENTREPAÑOS	8,328.80
63	511UD2-BI160	ESCRITORIO SEC. DE 1.20X60 CON CAJONERA 1+1	3,920.80
64	511UA1-BI161	SILLA SECRETARIAL TAPIZADA EN TELA CREPE COLOR NEGRO	1,142.60
65	511UJ5-BI162	SILLA OPERATIVA R/ALTO/SIST/NCRO C/BRAZOS TELA/MEGRO	1,960.40
66	511DV1-BI163	SILLON EJECUTIVO RESPALDO ALTO TAPIZ TELA NEGRO C/BRAZOS	2,540.40
67	511V1-BI164	ARCHIVERO VERTICAL 4/GAV T/OF/LLAVE RIEL EXT. COLOR VINO/NEG.	5,208.40
68	511V2-BI165	ESCRITORIO MELAMINA 1.20X0.50 CON CAJON	2,204.00
69	511UA1-BI166	ESTANTE METALICOS 7 PIEZAS .45X100 C/6 ENTREPAÑOS CAÑ.22 POSTE CAL 14	14,534.80
70	511UD1-BI168	ARCHIVERO VERTICAL 4 GAV/T/OF C/LLAVE RIEL/EXT. CAOBA/NEG . (LIC, KARLA SANCHEZ)	5,208.40

Código	Descripción del Bien	Valor en Libros
BIENES MUEBLES		
71	515RD-BI6 SCANNER KODAK i1120	8,120.00
72	515RD-BI7 ROUTER CISCO ETHERNET 8 PTOS 1/100 ACCCESS POINT ENGENIUS INT N150MBPS 2.4G NKS16526339	6,496.00
73	515UC2-BI15 CISCO ETHERNET 8PTO1-100	2,030.00
74	515UC2-BI16 AXES POINT ENGENIUS IND. N150 MB PS 2.4 G	1,749.00
75	515V2-BI35 1 PZ OFFICE HOME BUSINES 2010 SD8122640455/SD8122640458 CTO.\$2,500	2,900.00
76	515V2-BI36 MONITOR VIEWSONIC LED 22" 2CE2450FWD	2,784.00
77	515V2-BI37 NOTEBOOK HP 450S CI5 COMHP CI5 DISCO DURO 500 GB, MEMORIA 4GB, DVDRW WINDOWA 7PRO 64 PANTALLA 15.6	15,602.00
78	515V2-BI38 MOUSE Y TECLADO INALAMBRICO LOGITEC FCC ID: JNZMR0014 IC:4418A- MR0014 MK520	672.80
79	515V2-BI39 PUERTO REPLICADOR HP 3005PR USB 3.0 DOCKHP	2,842.00
80	515V3-BI40 MULTIFUNCIONAL HP DESKJET ADVANTAGE 5525 SERIE CN27K1B125 FPU NO CZ282-64001	2,262.00
81	515V3-BI41 MOUSE Y TECLADO INALAMBRICO LOGITEC FCC ID: JNZMR0014 IC:4418A- MR0014 MK520	672.80
82	515V3-BI42 NOTEBOOK HP 450S CI5 COMHP CI5 DISCO DURO 500 GB, MEMORIA 4GB, DVDRW WINDOWA 7PRO 64 PANTALLA 15.6	15,602.00
83	515V3-BI43 MONITOR VIEWSONIC LED 22" 2CE2450FWD	2,784.00
84	515V3-BI44 PUERTO REPLICADOR HP 3005PR USB 3.0 DOCKHP	2,842.00

Código	Descripción del Bien	Valor en Libros
BIENES MUEBLES		
85	515UJ4-BI46 SCANNER KODAK I2600 SERIE 48785949	16,588.00
86	515UJ3-BI47 NOTEBOOK TOSHIBA SATELLITE P50T DISCO DURO 1T PANTALLA 15.6" CON MALETIN	22,214.00
87	515UJ4-BI48 NOTEBOOK TOSHIBA SATELLITE P50T DISCO DURO 1T PANTALLA 15.6" CON MALETIN	22,214.00
88	515UC2-BI49 NOTEBOOK HP WS ZBOOK 15, C17 MEMORIA 8GB PANTALLA DE 15.6" WINDOWS 7	32,352.40
89	515DV1-BI50 NOTEBOOK TOSHIBA SATELLITE P50T DISCO DURO 1T PANTALLA 15.6" CON MALETIN	22,852.00
90	515ST-BI51 NOTEBOOK TOSHIBA PORTEGE R930 PANTALLA DE 13" DISCO DURO 256GB	19,024.00
91	515UJ1-BI52 PROBOOK HP 450G1 E3V88LT DISCO DURO 500GB PANTALLA 15.6"	14,720.40
92	515AP-BI52 PROBOOK HP 450G1 E3V88LT DISCO DURO 500GB PANTALLA 15.6"	14,720.40
93	515V3-BI52 PROBOOK HP 450G1 E3V88LT DISCO DURO 500GB PANTALLA 15.6" CON MOUSE Y MALETIN PARA SECRETARIO PROYECTISTA	14,720.40
94	515UC4-BI55 PROBOOK HP 450G1 E3V88LT DISCO DURO 500GB PANTALLA 15.6"	14,720.40
95	515OC-BI56 COMPUTADORA ESCRITORIO HP PRODESK 600 E3T61LT	10,034.00
96	515OC-BI57 MONITOR COMPAQ 18.5 COLOR NEGRO	1,618.20
97	515V2-BI58 COMPUTADORA LENOVO DE ESCRITORIO IDEA CENTRE A720 COLOR PLATA	23,084.00
98	515UC2-BI59 IMPRESORA HP LASER JET P4015X USO COMUN 2DO PISO	19,720.00

Código		Descripción del Bien	Valor en Libros
BIENES MUEBLES			
99	515UA1-BI60	IMPRESORA HP.1102W COLOR NEGRO	1,740.00
100	515V3BI61	COMPUTADORA HP ELITE ONE 800	18,908.00
101	515UJ4-BI62	IMPRESORA HP.1102W COLOR NEGRO	1,740.00
102	515RD-BI63	ACCES POINT ENGINIUS EAP 300 PARA USO PRIMER PISO	1,960.00
103	515UD1-BI64	IMAC 27 15Q3 3.2 GZ PANTALLA Y CPU	25,752.00
104	515RD-BI68	COMPUTADORA ESCRITORIO HP PRODESK 600 E3T61LT	10,034.00
105	515V2-BI70	MICROSOFT SURFACE PRO 3 256 GB INTEL i5	24,632.06
106	515V2-BI71	MICROSOFT SURFACE TOUCH COVER KEYBOARD	1,407.45
107	515UC5-BI72	COMP PRO044 PROBOOK HP 440G1 C13 DISCO DURO 750GB, 4GB RAM DVD PANTALLA 14	9,280.00
108	515V3-BI73	COMMISSRF SURFACE MICROSOFT PRO 3 INTEL i5	24,244.00
109	515V3-BI74	TECNOT TECLADO TOUCH COVER MARCA MICROSOFT	1,450.00
110	515RD-BI75	IMPRESORA LASERJET COLOR CP1025NW	3,242.20
111	515UJ2-BI76	ESCANER I2600KODAK	22,484.00
112	515DV1-BI77	IMPRESORA MULTIFUNCIONAL	2,915.01

Código	Descripción del Bien	Valor en Libros	
BIENES MUEBLES			
113	515UJ2-BI78	NOTEBOOK TOSHIBA SATELITE L55-B/5191W	14,326.00
114	515DV1-BI79	EQUIPO PROBOOL HP 440G1 C13 DISCO DURO 750GB 4GB RAM DVD PANTALLA 14 Y OFICE 2013	9,570.00
115	515V3-BI80	IMPRESORA MULTIFUNCIONAL HP M225DW CF485ADN	6,960.00
116	515V3-BI80	IMPRESORA HP M553DN COLOR B5L25A	14,964.00
117	519RD-BI26	RELOJ RECEPTOR DE DOCUMENTOS ELECTROMAGNETICOS P/OFICIALIA DE PARTES ITIES	15,474.40
118	519RD-BI27	FAC.HJ3995,HJ3996/ALARMEX/MATERIAL Y EQUIPO DE INSTALACION	6,384.02
119	519UJ3-O17	TALADRO BOCH GSR12-2 PROFECIONAL	3,300.64
120	519UA1-BI28	UN DISPENDADOR DE AGUA: FRIO Y CALIENTE MARCA MIRAGE COLOR GRIS	2,999.00
121	519DV1-BI-29	DESPACHADOR DE AGUA MARCA HAMILTON BEACH	3,259.85
122	519DV1-BI-30	EQUIPAMIENTO COMPLETO DE SISTEMA DE ALARMA PARA OFICINAS, UBICADO EN CALLE BRAVO NO. 40 INTERIOR 8-9	12,371.03
123	519UD2-BI31	RADIOGRABADORA YES USB/MP3/CD	699.00
124	523UD1-BI11	CAMARA FOTOGRAFICA, MARCA SONY H300 7501450762874	4,499.00
125	523UD2-BI12	FLASH SPEEDLITE 600 EX RT	11,599.00
126	565V2-BI18	SAMSUNG GALAXY/NO SIRVE-BAJA	4,115.00

Sistema Estatal de Evaluación

CPCA-IV-04

Relación de Bienes Muebles e Inmuebles que Componen su Patrimonio

INSTITUTO SONORENSE DE TRANSPARENCIA, ACCESO A LA INFORMACION PUBLICA Y PROTECCION DE DATOS PERSONALES

Al 31 de Diciembre de 2018

(pesos)

CUENTA PUBLICA 2018

Código	Descripción del Bien	Valor en Libros
BIENES MUEBLES		
127	565V3-BI19 MARCA BLACKBERRY 3G/ NO SIRVE- PARA BAJA	4,307.00
128	565V2-BI20 TELEFONO MARCA APPLE IPHONE 52 16GB SPACE GRAY 13853005068785	4,089.17
129	565V3-BI21 TELEFONO MARCA APPLE IPHONE 52 16GB SPACE GRAY 13966000330883	5,690.74
130	565DV1-BI22 CONMUTADOR GRANDSTREAM UCM6104 4 (TELEFONOS)) GXP2130	14,210.00
131	565 AD S1 SACG	15,000.00
132	565 AD S2 OFFCIE FACT.487-482	3,260.76
133	565 AD S3 ANUALIDAD INDETEC SACG	5,000.00
134	565 AD S4 RECL. PE 516 FACT 599	43,935.00
135	565V1-BI23 TELEFONO PANASONIC KX-T7730 COLOR NEGRO	2,262.20
136	565UA1-BI24 TELEFONO PANASONIC KX-T7730 COLOR NEGRO	2,262.00
137	565V2-BI25 CELULAR IPHONE 6 PLUS 128 GB-CLA	7,741.92
138	565V3-BI26 CEL. IPHONE 6	7,054.74
139	565 AD S5 SOFTWARE	3,335.00
140	565 AD S6 OFFICE. FACT-2273	3,224.80

Sistema Estatal de Evaluación

CPCA-IV-04

Relación de Bienes Muebles e Inmuebles que Componen su Patrimonio

INSTITUTO SONORENSE DE TRANSPARENCIA, ACCESO A LA INFORMACION PUBLICA Y PROTECCION DE DATOS PERSONALES

Al 31 de Diciembre de 2018

(pesos)

CUENTA PUBLICA 2018

Código	Descripción del Bien	Valor en Libros
BIENES MUEBLES		
141	565 AD S7 ANUALIDAD INDETEC SACG 6	5,000.00
142	511 DGA-BI-169 SILLAS EJECUTIVAS	2,192.40
143	511 DGA-BI-170,171,172 LIBREROS	20,613.20
144	515-UD2-BI-83 LAP TOP	37,758.00
145	515-C3-BI-84 COMPUTADORA Y DD EXTERNO	22,736.00
146	SOFTWARE ANUALIDAD INDETEC SACG 6 2016	5,000.00
147	511 UA3-BI- 175 SILLA SECRETARIAL PARA DGA	1,496.40
148	511-DGA-BI-180 RELOJ CHECADOR	3,581.33
149	515-DGA-BI-91 COMPUTADORA PARA DGA	19,493.80
150	591-DGA-BI-1 SOFTWARE OFFICE PARA DGA	4,396.40
151	511-DV1-BI-177 ESCRITORIO F/1384 ESPINOZA	4,048.40
152	511-SP1-BI-181 ESCRITORIO F/1422 ESPINOZA	4,048.40
153	SOFTWARE SACG 2017 INDETEC	10,000.00
154	591-OC1-BI-3 SOFTWARE F/5235 TESLA	4,060.00

Sistema Estatal de Evaluación

CPCA-IV-04

Relación de Bienes Muebles e Inmuebles que Componen su Patrimonio

INSTITUTO SONORENSE DE TRANSPARENCIA, ACCESO A LA INFORMACION PUBLICA Y PROTECCION DE DATOS PERSONALES

Al 31 de Diciembre de 2018

(pesos)

CUENTA PUBLICA 2018

Código	Descripción del Bien	Valor en Libros
BIENES MUEBLES		
155	515-OC1-BI-96 COMPUTADORA F/5235 TESLA	13,398.00
156	515-UD2-BI-99 MONITOR SAMSUNG F/5302 TESLA	5,568.00
157	515-OC-BI-193 FRIGOBAR	2,999.00
158	515-UA3-BI-97 SCANNER Y DISCO CURO F/5508 TESL	9,628.00
159	515-V2-BI-104 IMPRESORA PORTATIL	4,702.70
160	515-UJ5-BI-184, 515-UJ4-BI-187,515-DGA-BI-190, CONJUNTO SEMIEJECUTIVO CON CAJONERA CAOBA	23,838.00
161	515-UJ5-BI-185, 515-UJ4-BI-188,515-DGA-BI-191, LIBRERO SOBRE CREDENZA JURIDICO	18,757.20
162	515-UJ5-BI-186, 515-UJ4-BI-189,515-DGA-BI-192, SILLA SECRETARIAL NEGRA JURIDICO	4,141.20
163	515-OC-BI-194 SILLON EJECUTIVO F/1663	6,936.80
164	515-UA2-BI-108 COMPRA COMPUTADORA	25,498.00
165	515-UJ6-BI-103 SCANNER KODAK I2420	16,008.00
166	515-SP1-BI-100, 515-UJ5-BI-101 NOTEBOOK HP	28,884.00
167	591-SP1-BI-4, 591-UJ5-BI-5 SOFTWARE NOTEBOOK HP	8,955.20
168	515-UJ5-BI-106 LAPTOP	16,680.80

Sistema Estatal de Evaluación

CPCA-IV-04

Relación de Bienes Muebles e Inmuebles que Componen su Patrimonio

INSTITUTO SONORENSE DE TRANSPARENCIA, ACCESO A LA INFORMACION PUBLICA Y PROTECCION DE DATOS PERSONALES

Al 31 de Diciembre de 2018

(pesos)

CUENTA PUBLICA 2018

Código	Descripción del Bien	Valor en Libros	
BIENES MUEBLES			
169	515-SP-BI-109	LAPTOP	9,488.80
170	515-UJ5-BI-110	LAPTOP	11,437.60
171	515-UA2-BI-107	LAPTOP	6,090.00
172	511-C2-BI-196, 511-C2-BI-197	ARCHIVOERO	16,564.80
173	511-OC1-BI-199, 511-OC1-BI-200	LIBRERO MADERA F/259 ESPINOZA	18,304.80
174	511-UA1-BI-204	LIBRERO MADERA F/261 ESPINOZA	20,114.40
175	515-ST-BI-114	LAPTOP F/A7444 TESLA	17,980.00
176	515-UD2-BI-115	MULTIFUNCIONAL F/1542 EQ SUMINISTROS	9,802.00
BIENES INMUEBLES			
	TERRENOS		
10			
	EDIFICIOS		
11			
	Y DEMAS INMUEBLES		



"Bajo protesta de decir verdad declaramos que los Estados Financieros y sus Notas, son razonablemente correctos y son responsabilidad del emiso

LIC. FRANCISCO CUEVAS SAENZ
COMISIONADO PRESIDENTE

LIC. LIZBETH GONZALEZ BUSTAMANTE
DIRECTORA GENERAL DE ADMINISTRACIÓN

Sistema Estatal de Evaluación **CPCA-IV-05**
Relación de esquemas bursátiles y de coberturas financieras

Instituto Sonorense de Transparencia, Acceso a la Información Pública y Protección de Datos Personales
 Del 01 de Enero al 31 de Diciembre 2018

(pesos)

CUENTA PÚBLICA 2018

Identificación del Instrumento	Colocación	Interés Ganados	Valor Actual
	A	B	C=A+B
1			
2			
3			
4			0.00
5			0.00
6			
7			
8			
9			
10			
Total	0.00	0.00	0.00
Otros Instrumentos de Bursatilización			
1			
2			
3			
4			
5			
6			
7			
8			
9			
10			
Total Otros Instrumentos	0.00	0.00	0.00
TOTAL	0.00	0.00	0.00

 LAE LIZBETH SABINA GONZALEZ BUSTAMANT
 DIRECTOR GENERAL DE ADMINISTRACION

 LIC FRANCISCO CUEVAS SAENZ
 COMISIONADO PRESIDENTE



**Sistema Estatal de Evaluación
Análisis Programático-Presupuestal
INSTITUTO SONORENSE DE TRANSPARENCIA ACCESO A LA INFORMACION PUBLICA Y
PROTECCIÓN DE DATOS PERSONALES**

CUENTA PÚBLICA 2018

Al 31 de diciembre de 2018
(PESOS)

Por motivo de necesidades del programa operativo anual 2018, se realizaron las siguientes transferencias presupuestales del periodo de enero a diciembre de 2018, al presupuesto de egresos original del Instituto, las cuales son turnadas a sesión de pleno del ISTAI para su aprobación correspondiente y se componen de la siguiente forma, ordenadas por capítulo del gasto, y se localizan en la columna ampliaciones/reducciones.

En el capítulo 1000:

Sistema Estatal de Evaluación Transferencias Presupuestales								
INSTITUTO SONORENSE DE TRANSPARENCIA, ACCESO A LA INFORMACION PUBLICA Y PROTECCION DE DATOS PERSONALES								
Del 01 de Enero al 31 de Diciembre de 2018								
(PESOS)								
TRIMESTRE: IV-2018								
Ejercicio del Presupuesto por Partida / Descripción	Egresos Aprobado Anual	Ampliaciones/ (Reducciones)	Egresos Modificado Anual	Egresos Devengado Acumulado	Egresos Pagado Acumulado	Subejercicio	% Avance Anual	
	(1)	(2)	(3=1+2)	(4)	(5)	(6 = 3 - 4)	(7= 4/3)	
11301	Sueldos	2,247,385.58	357,819.90	2,605,204.48	2,605,204.46	2,605,204.46	-	100%
11307	Ayuda para habitación	592,359.96	47,217.95	545,142.01	545,142.01	545,142.01	-	100%
11310	Ayuda para energia electrica	592,359.96	224,114.05	368,245.91	368,245.91	368,245.91	-	100%
12301	Retribuciones por Servicios de Carácter Social	60,240.00	60,240.00	-	-	-	-	0%
13101	Primas y acreditaciones por años de servicio efectivos	120,480.00	4,443.02	116,036.98	116,036.98	116,036.98	-	100%
13201	Prima vacacional	652,600.00	66,490.32	719,090.32	719,090.32	719,090.32	-	100%
13202	Gratificación por fin de año	1,096,351.92	68,911.30	1,027,440.62	1,027,440.62	1,027,440.62	-	100%
13403	Estímulos al personal de confianza	8,377,848.36	518,552.07	7,859,296.29	7,859,296.29	7,859,296.29	-	100%
14101	Aportaciones al ISSSTE	637,539.96	75,816.81	713,356.77	713,356.77	713,356.77	-	100%
14102	Aportaciones por Seguro de Vida al ISSST	180.72	127.19	307.91	307.91	307.91	-	100%
14103	Aportaciones por Seguro de Retiro al ISSST	1,807.20	549.76	1,257.44	1,257.44	1,257.44	-	100%
14104	Asignacion para Prestamos a Corto Plazo	60,240.00	18,276.98	41,963.02	41,963.02	41,963.02	-	100%
14105	Aportaciones al Seguro de Cesantia	60,240.00	18,276.98	41,963.02	41,963.02	41,963.02	-	100%
14106	Otras Prestaciones de Seguridad Social	1,132,177.44	336,496.63	1,468,674.07	1,468,674.07	1,468,674.07	-	100%
14108	Aportaciones para Enfermedades Preexistentes	180,720.00	7,688.00	173,032.00	173,032.00	173,032.00	-	100%
14201	Aportaciones al Fovissste	672,679.92	29,273.33	643,406.59	643,406.59	643,406.59	-	100%
14301	Aportaciones al Sisa, a de Ahorro para	1,099,829.40	326,882.78	1,426,712.18	1,426,712.18	1,426,712.18	-	100%
14401	Aportaciones para el Seguro de Vida	120,480.00	120,480.00	-	-	-	-	-
15901	Otras Prestaciones	1,872,197.40	670,457.53	2,542,654.93	2,542,654.93	2,542,654.93	-	100%

En el Capítulo 2000



Sistema Estatal de Evaluación Transferencias Presupuestales								
INSTITUTO SONORENSE DE TRANSPARENCIA, ACCESO A LA INFORMACION PUBLICA Y PROTECCION DE DATOS PERSONALES								
Del 01 de Enero al 31 de Diciembre de 2018								
(PESOS)								
TRIMESTRE: IV-2018								
Ejercicio del Presupuesto por Partida / Descripción	Egresos Aprobado Anual	Ampliaciones/ (Reducciones)	Egresos Modificado Anual	Egresos Devengado Acumulado	Egresos Pagado Acumulado	Subejercicio	% Avance Anual	
	(1)	(2)	(3=1+2)	(4)	(5)	(6 = 3 - 4)	(7= 4/3)	
21201	Materiales y Utiles de Impresion	335,001.48	69,695.81	265,305.67	131,753.99	131,753.99	133,551.68	50%
21701	Materiales Educativos	81,649.60	23,968.40	105,618.00	105,618.00	105,618.00	-	100%
22101	Productos Alimenticios para el Personal	75,458.64	13,601.04	89,059.68	89,059.68	89,059.68	-	100%
24601	Material Electrico y Electronico	3,428.88	1,368.64	4,797.52	4,797.52	4,797.52	-	100%
26101	Combustibles	281,799.36	21,730.69	303,530.05	303,530.05	303,530.05	-	100%
27101	Vestuarios y Uniformes	31,392.00	9,027.04	40,419.04	40,419.04	40,419.04	-	100%

**Sistema Estatal de Evaluación
Análisis Programático-Presupuestal
INSTITUTO SONORENSE DE TRANSPARENCIA ACCESO A LA INFORMACION PUBLICA Y
PROTECCIÓN DE DATOS PERSONALES**

CUENTA PÚBLICA 2018

Al 31 de diciembre de 2018
(PESOS)

En el Capítulo 3000



**Sistema Estatal de Evaluación
Transferencias Presupuestales**

INSTITUTO SONORENSE DE TRANSPARENCIA, ACCESO A LA INFORMACION PUBLICA Y PROTECCION DE DATOS PERSONALES

Del 01 de Enero al 31 de Diciembre de 2018

TRIMESTRE: IV-2018

		(PESOS)				TRIMESTRE: IV-2018		
Ejercicio del Presupuesto por Partida / Descripción		Egresos Aprobado Anual	Ampliaciones/ (Reducciones)	Egresos Modificado Anual	Egresos Devengado Acumulado	Egresos Pagado Acumulado	Subejercicio	% Avance Anual
		(1)	(2)	(3=1+2)	(4)	(5)	(6 = 3 - 4)	(7= 4/3)
31701	Servicio de Acceso a Internet, Redes	48,192.00	53,170.37	101,362.37	101,362.37	101,362.37	-	100%
32301	Arrendamiento de Muebles, Maquinaria	27,300.84	3,323.16	30,624.00	30,624.00	30,624.00	-	100%
32501	Arrendamiento de Equipo de Transporte	150,070.92	12,315.10	162,386.02	162,386.02	162,386.02	-	100%
33101	Servicios Legales de Contabilidad, Auditoria	945,778.92	133,590.69	1,079,369.61	1,079,369.61	1,079,369.61	-	100%
33603	Impresiones y Publicaciones Oficiales	275,199.36	94,607.52	180,591.84	301.20	301.20	180,290.64	0%
34101	Servicios Financieros y Bancarios	28,802.88	7,288.81	36,091.69	36,091.69	36,091.69	-	100%
34701	Fletes y Maniobras	61,989.72	17,018.78	79,008.50	79,008.50	79,008.50	-	100%
35201	Mantenimiento y Conservacion de Mobiliario	16,881.60	3,396.00	20,277.60	20,277.60	20,277.60	-	100%
35302	Mantenimiento y Conservacion de Bienes	13,556.40	118,559.87	132,116.27	132,116.27	132,116.27	-	100%
35701	Mantenimiento y Conservacion de Maquinaria	24,564.32	1,928.92	26,493.24	26,493.24	26,493.24	-	100%
36101	Difusion por Radio, Television y Otros Medios	1,086,491.76	172,700.90	913,790.86	852,418.36	852,418.36	61,372.50	93%
36601	Servicios de Creacion de Difusion de Contenidos	729,247.80	1,022,520.75	1,751,768.55	1,751,768.55	1,751,768.55	-	100%
37101	Pasajes Aereos	390,457.20	114,381.40	276,075.80	276,075.80	276,075.80	-	100%
37201	Pasajes Terrestres	882.00	238.00	1,120.00	1,120.00	1,120.00	-	100%
37501	Viajeros en el Pais	865,447.92	42,769.47	908,217.39	908,217.39	908,217.39	-	100%
37502	Gastos de Camino	3,108.96	3,108.96	-	-	-	-	-
37901	Cuotas	214,370.88	186,366.55	28,004.33	28,004.33	28,004.33	-	100%
38101	Gastos de Ceremonial	542,044.56	340,929.25	201,115.31	201,115.31	201,115.31	-	100%
38301	Congresos y Convenciones	1,178,542.56	598,532.86	580,009.70	580,009.70	580,009.70	-	100%

Sistema Estatal de Evaluación
Análisis Programático-Presupuestal
**INSTITUTO SONORENSE DE TRANSPARENCIA ACCESO A LA INFORMACION PUBLICA Y
PROTECCIÓN DE DATOS PERSONALES**

CUENTA PÚBLICA 2018

Al 31 de diciembre de 2018
(PESOS)

En el Capítulo 5000



Sistema Estatal de Evaluación
Transferencias Presupuestales

INSTITUTO SONORENSE DE TRANSPARENCIA, ACCESO A LA INFORMACION PUBLICA Y PROTECCION DE DATOS PERSONALES

Del 01 de Enero al 31 de Diciembre de 2018

TRIMESTRE: IV-2018

		(PESOS)				TRIMESTRE: IV-2018		
Ejercicio del Presupuesto por Partida / Descripción		Egresos Aprobado Anual	Ampliaciones/ (Reducciones)	Egresos Modificado Anual	Egresos Devengado Acumulado	Egresos Pagado Acumulado	Subejercicio	% Avance Anual
		(1)	(2)	(3=1+2)	(4)	(5)	(6 = 3 - 4)	(7= 4/3)
51101	Mobiliario	251,000.00	- 196,016.00	54,984.00	54,984.00	54,984.00	-	100%
51201	Muebles, Excepto de Oficina y Estantes	25,100.00	- 25,100.00	-	-	-	-	0%
51501	Bienes Informáticas	361,440.00	- 266,992.80	94,447.20	94,447.20	94,447.20	-	100%
52301	Camaras Fotograficas y de Video	29,706.88	- 29,706.88	-	-	-	-	-
56501	Equipo de Comunicación y Telecomunicaciones	300,000.00	- 35,000.00	265,000.00	-	-	265,000.00	0%
59101	Software	100,399.92	- 68,743.52	31,656.40	31,656.40	31,656.40	-	100%

Proveniente del ejercicio 2017 se nos cubrieron los pagos de las siguientes órdenes de pago, mediante ADEFAS:

<i>SUBSIDIO CORRESPONDIENTE EJERCICIO 2017 1900032546</i>	700,000.00
<i>SUBSIDIO CORRESPONDIENTE EJERCICIO 2017 1900032548</i>	500,000.00
<i>SUBSIDIO CORRESPONDIENTE EJERCICIO 2017 1900037555</i>	500,000.00
<i>SUBSIDIO CORRESPONDIENTE EJERCICIO 2017 190003756</i>	400,000.00
<i>SUBSIDIO CORRESPONDIENTE EJERCICIO 2017 1900050966</i>	400,000.00
<i>SUBSIDIO CORRESPONDIENTE EJERCICIO 2017 1900050967</i>	400,000.00

Las cuales resultaron economías para el Instituto en el ejercicio 2018 y es el Pleno quien autoriza el ejercicio de este recurso, conforme a las necesidades del programa operativo anual 2018.

Se efectuaron dos reclasificaciones derivado de la fiscalización efectuada al ejercicio 2018, las cuales son las siguientes:

Sistema Estatal de Evaluación
Análisis Programático-Presupuestal
**INSTITUTO SONORENSE DE TRANSPARENCIA ACCESO A LA INFORMACION PUBLICA Y
PROTECCIÓN DE DATOS PERSONALES**

CUENTA PÚBLICA 2018

Al 31 de diciembre de 2018
(PESOS)



Usr: Supervisor

Rep: rptPolizaContinua.

**INSTITUTO SONORENSE DE TRANSPARENCIA
SONORA**

Póliza: E00201 Del 01/DIC./2018

Fecha y hora de Impresión | 01/feb./2019 12:53 p. m.
Página | 1

Concepto: F/236333 FIESTA INN CHETUMAL PROMOTORA TURISTICA INTRA BAHIA DE CHAAK SA DE CV

Beneficiario: **PROMOTORA TURISTICA INTRA BAHIA DE CHAAK SA DE CV**

Cheque :

No	Cuenta	Descripción de la cuenta	Cargo	Abono	Concepto del movimiento
0001	5137.37501	Viaticos en el Pais	\$3,998.40		F/236333 FIESTA INN CHETUMAL PROMOTORA TURISTICA INTRA BAHIA DE CHAAK SA DE CV
0002	1113.01	BBVA Bancomer Cia. 0189095861		\$3,998.40	F/236333 FIESTA INN CHETUMAL PROMOTORA TURISTICA INTRA BAHIA DE CHAAK SA DE CV
0003	8220-1.119-1-37501-1	VIATICOS EN EL PAIS G. Corriente		\$3,998.40	F/236333 FIESTA INN CHETUMAL PROMOTORA TURISTICA INTRA BAHIA DE CHAAK SA DE CV
0004	8240-1.119-1-37501-1	VIATICOS EN EL PAIS G. Corriente	\$3,998.40		F/236333 FIESTA INN CHETUMAL PROMOTORA TURISTICA INTRA BAHIA DE CHAAK SA DE CV
0005	8240-1.119-1-37501-1	VIATICOS EN EL PAIS G. Corriente		\$3,998.40	F/236333 FIESTA INN CHETUMAL PROMOTORA TURISTICA INTRA BAHIA DE CHAAK SA DE CV
0006	8250-1.119-1-37501-1	VIATICOS EN EL PAIS G. Corriente	\$3,998.40		F/236333 FIESTA INN CHETUMAL PROMOTORA TURISTICA INTRA BAHIA DE CHAAK SA DE CV
0007	8250-1.119-1-37501-1	VIATICOS EN EL PAIS G. Corriente		\$3,998.40	F/236333 FIESTA INN CHETUMAL PROMOTORA TURISTICA INTRA BAHIA DE CHAAK SA DE CV
0008	8260-1.119-1-37501-1	VIATICOS EN EL PAIS G. Corriente	\$3,998.40		F/236333 FIESTA INN CHETUMAL PROMOTORA TURISTICA INTRA BAHIA DE CHAAK SA DE CV
0009	8260-1.119-1-37501-1	VIATICOS EN EL PAIS G. Corriente		\$3,998.40	F/236333 FIESTA INN CHETUMAL PROMOTORA TURISTICA INTRA BAHIA DE CHAAK SA DE CV
0010	8270-1.119-1-37501-1	VIATICOS EN EL PAIS G. Corriente	\$3,998.40		F/236333 FIESTA INN CHETUMAL PROMOTORA TURISTICA INTRA BAHIA DE CHAAK SA DE CV
Sumas iguales =>			\$19,992.00	\$19,992.00	

**Sistema Estatal de Evaluación
Análisis Programático-Presupuestal**
**INSTITUTO SONORENSE DE TRANSPARENCIA ACCESO A LA INFORMACION PUBLICA Y
PROTECCIÓN DE DATOS PERSONALES**

CUENTA PÚBLICA 2018

Al 31 de diciembre de 2018
(PESOS)



Usu: Supervisor

Rep: rptPolizaContinua.

**INSTITUTO SONORENSE DE TRANSPARENCIA
SONORA**

Póliza: E00202 Del 01/DIC./2018

Fecha y hora de Impresión | 01/feb./2019
12:53 p. m.
Página | 1

Concepto: F/32688 GUADALAJARA PLAZA EXPO HOTEL

Beneficiario: **INMOBILIARIA ZIG SA DE CV**

Cheque :

No	Cuenta	Descripción de la cuenta	Cargo	Abono	Concepto del movimiento
0001	5137-37501	Viaticos en el Pais	\$8,400.00		F/32688 GUADALAJARA PLAZA EXPO HOTEL
0002	1113-01	BBVA Bancomer Cta. 0189095861		\$8,400.00	F/32688 GUADALAJARA PLAZA EXPO HOTEL
0003	8220-1-119-1-37501-1	VIATICOS EN EL PAIS G. Corriente		\$8,400.00	F/32688 GUADALAJARA PLAZA EXPO HOTEL
0004	8240-1-119-1-37501-1	VIATICOS EN EL PAIS G. Corriente	\$8,400.00		F/32688 GUADALAJARA PLAZA EXPO HOTEL
0005	8240-1-119-1-37501-1	VIATICOS EN EL PAIS G. Corriente		\$8,400.00	F/32688 GUADALAJARA PLAZA EXPO HOTEL
0006	8250-1-119-1-37501-1	VIATICOS EN EL PAIS G. Corriente	\$8,400.00		F/32688 GUADALAJARA PLAZA EXPO HOTEL
0007	8250-1-119-1-37501-1	VIATICOS EN EL PAIS G. Corriente		\$8,400.00	F/32688 GUADALAJARA PLAZA EXPO HOTEL
0008	8260-1-119-1-37501-1	VIATICOS EN EL PAIS G. Corriente	\$8,400.00		F/32688 GUADALAJARA PLAZA EXPO HOTEL
0009	8260-1-119-1-37501-1	VIATICOS EN EL PAIS G. Corriente		\$8,400.00	F/32688 GUADALAJARA PLAZA EXPO HOTEL
0010	8270-1-119-1-37501-1	VIATICOS EN EL PAIS G. Corriente	\$8,400.00		F/32688 GUADALAJARA PLAZA EXPO HOTEL
Sumas iguales =>			\$42,000.00	\$42,000.00	



Usu: Supervisor

Rep: rptPolizaContinua.

**INSTITUTO SONORENSE DE TRANSPARENCIA
SONORA**

Póliza: E00203 Del 01/DIC./2018

Fecha y hora de Impresión | 01/feb./2019
12:53 p. m.
Página | 1

Concepto: F/ 236404 FIESTA INN CHETUMAL

Beneficiario: **PROMOTORA TURISTICA INTRA BAHIA DE CHAAK SA DE CV**

Cheque :

No	Cuenta	Descripción de la cuenta	Cargo	Abono	Concepto del movimiento
0001	5137-37501	Viaticos en el Pais	\$6,243.93		F/236404 FIESTA INN CHETUMAL
0002	1113-01	BBVA Bancomer Cta. 0189095861		\$6,243.93	F/236404 FIESTA INN CHETUMAL
0003	8220-1-119-1-37501-1	VIATICOS EN EL PAIS G. Corriente		\$6,243.93	F/236404 FIESTA INN CHETUMAL
0004	8240-1-119-1-37501-1	VIATICOS EN EL PAIS G. Corriente	\$6,243.93		F/236404 FIESTA INN CHETUMAL
0005	8240-1-119-1-37501-1	VIATICOS EN EL PAIS G. Corriente		\$6,243.93	F/236404 FIESTA INN CHETUMAL
0006	8250-1-119-1-37501-1	VIATICOS EN EL PAIS G. Corriente	\$6,243.93		F/236404 FIESTA INN CHETUMAL
0007	8250-1-119-1-37501-1	VIATICOS EN EL PAIS G. Corriente		\$6,243.93	F/236404 FIESTA INN CHETUMAL
0008	8260-1-119-1-37501-1	VIATICOS EN EL PAIS G. Corriente	\$6,243.93		F/236404 FIESTA INN CHETUMAL
0009	8260-1-119-1-37501-1	VIATICOS EN EL PAIS G. Corriente		\$6,243.93	F/236404 FIESTA INN CHETUMAL
0010	8270-1-119-1-37501-1	VIATICOS EN EL PAIS G. Corriente	\$6,243.93		F/236404 FIESTA INN CHETUMAL
Sumas iguales =>			\$31,219.65	\$31,219.65	

Estas reclasificaciones fueron solo movimientos entre partidas: de la 37901- Cuotas a la 367501-viaticos, sin con ello afectar el importe presentado en los estados financieros, ya que los montos por capitulo no se afectan.

Sistema Estatal de Evaluación
Análisis Programático-Presupuestal
**INSTITUTO SONORENSE DE TRANSPARENCIA ACCESO A LA INFORMACION PUBLICA Y
PROTECCIÓN DE DATOS PERSONALES**

CUENTA PÚBLICA 2018

Al 31 de diciembre de 2018
(PESOS)

AVANCE PROGRAMÁTICO:

Del ejercicio POA:



1.- Las metas números:

5,6,7,8,9,10,11,12,13,14,15,16,17,18,19,20,24,28,29,30,31,33,34,35 y 36 fueron cumplidas al 100%.

2.- Las metas números: 1,3,4,21,22,25,26,27 y 32 fueron rebasadas en su cumplimiento por:

La Meta No.1.- fue rebasada en su cumplimiento debido a que se efectuaron las siguientes capacitaciones:

1. El día 02 de octubre se llevó a cabo la capacitación a personal del Instituto sobre el tema de “Segunda Capacitación Obligatoria 2018” en las Instalaciones del Instituto Sonorense de Transparencia ISTAI.
2. El día 06 de noviembre se llevó a cabo la capacitación a personal del Instituto sobre el tema de “Programa Estatal de Capacitación 2018” en el Salón Reyna Isabel Instalaciones del Hotel Royal Palace, en Hermosillo, Son.
3. El día 26 de noviembre se llevó a cabo la capacitación a personal del Instituto sobre el tema de “Nuevas Modificaciones para la Consultas del Ciudadano a la Información al SIPOT” en las Instalaciones del Instituto Sonorense de Transparencia ISTAI.

La Meta No.3.- fue rebasada en su cumplimiento debido a que se tuvieron las siguientes peticiones:

1. El día 08 de octubre se llevó a cabo la capacitación a personal Estudiantil Universitario del Instituto Tecnológico de Sonora (ITSON) con el tema “V Semana de Transparencia”. En las Aulas de Capacitación del ITSON Unidad Centro en Ciudad Obregón, Son
2. El día 14 de noviembre se llevó a cabo la capacitación a personal administrativo del Instituto Tecnológico Superior de Puerto Peñasco con el tema “Generalidades de la Protección de Datos”. En las instalaciones del ITSPP.
3. El día 15 de noviembre se llevó a cabo la capacitación a personal administrativo de la Universidad Tecnológica de Puerto Peñasco con el tema “Generalidades de la Protección de Datos”. En las instalaciones del UTPP.
4. El día 26 de noviembre se llevó a cabo la capacitación al Sindicato del Oomapas de Puerto Peñasco con el Tema “Inducción en Materia de Carga en el SIPOT MEJORADO” en las instalaciones de la Dirección General de Vinculación y Capacitación del ISTAI
5. El día 03 de diciembre se llevó a cabo la capacitación a personal de la comunidad Estudiantil de la Universidad de Sonora (UNISON) con el tema “Ejercicio de Solicitud de Transparencia”. En las Aulas de Capacitación de la UNISON Hermosillo, Son.

La Meta No.4.- fue rebasada en su cumplimiento debido a que se tuvieron muchas peticiones de capacitación como a continuación se describen:

1. **El día 18 de octubre se llevó a cabo la Capacitación Complementaria “Obligaciones para la carga de información al SIPOT MEJORADO” a personal administrativo del Municipio de Empalme, Son.** En las instalaciones de la Dirección General de Vinculación y Capacitación del ISTAI.
2. **El día 19 de octubre se llevó a cabo la Capacitación Complementaria “Obligaciones para la carga de información al SIPOT MEJORADO” a personal administrativo de la Secretaria de Economía del Estado.** En las instalaciones de la Dirección General de Vinculación y Capacitación del ISTAI.
3. **El día 16 de noviembre se llevó a cabo la Capacitación Complementaria “Obligaciones para la carga de información al SIPOT MEJORADO” a personal administrativo del Ayuntamiento de Benjamín Hill, Sonora.** En las instalaciones de la Dirección General de Vinculación y Capacitación del ISTAI.
4. **El día 16 de noviembre se llevó a cabo la Capacitación Complementaria “Asesoría y consulta para la Carga al SIPOT MEJORADO” a personal administrativo del Ayuntamiento de Villa Hidalgo, Son.** En las instalaciones de la Dirección General de Vinculación y Capacitación del ISTAI.
5. **El día 21 de noviembre se llevó a cabo la Capacitación Complementaria “Archivos Municipales” a personal administrativo del Municipio de Benito Juárez, Son.** En las instalaciones de la Dirección General de Vinculación y Capacitación del ISTAI.
6. **El día 22 de noviembre se llevó a cabo la Capacitación Complementaria “Inducción para Carga de Información al SIPOT MEJORADO” al personal de las diferentes Direcciones Administrativas del Municipio de Huatabampo, Son.** En las Instalaciones del DIF Municipal del Ayuntamiento.
7. **El día 26 de noviembre se llevó a cabo la Capacitación Complementaria “Asesoría y consulta para la Carga al SIPOT MEJORADO” a la Titular de la Unidad de Transparencia del Ayuntamiento de Granados, Son.** En las instalaciones de la Dirección General de Vinculación y Capacitación del ISTAI.
8. **El día 28 de noviembre se llevó a cabo la Capacitación Complementaria “Asesoría y consulta para la Carga al SIPOT MEJORADO” a la Titular de la Unidad de Transparencia y Contralora Municipal del Ayuntamiento de Granados, Son.** En las instalaciones de la Dirección General de Vinculación y Capacitación del ISTAI.
9. **El día 03 de diciembre se llevó a cabo la Capacitación Complementaria “Asesoría y consulta para la Carga al SIPOT MEJORADO” a la Titular de la Unidad de Transparencia y Contraloría Municipal del Ayuntamiento de Tubutama, Son.** En las instalaciones de la Dirección General de Vinculación y Capacitación del ISTAI.
10. **El día 04 de diciembre se llevó a cabo la Capacitación Complementaria “Asesoría y consulta para la Carga al SIPOT MEJORADO” a la Titular de la Unidad de Transparencia y Obras Publicas Municipal del Ayuntamiento de Suaqui Grande, Son.** En las instalaciones de la Dirección General de Vinculación y Capacitación del ISTAI.

Sistema Estatal de Evaluación
Análisis Programático-Presupuestal
**INSTITUTO SONORENSE DE TRANSPARENCIA ACCESO A LA INFORMACION PUBLICA Y
PROTECCIÓN DE DATOS PERSONALES**

CUENTA PÚBLICA 2018

Al 31 de diciembre de 2018
(PESOS)

11. **El día 05 de diciembre se llevó a cabo la Capacitación Complementaria “Asesoría y consulta para la Carga al SIPOT MEJORADO” a la Titular de la Unidad de Transparencia y Comunicación Social Municipal del Ayuntamiento de Naco, Son.** En las instalaciones de la Dirección General de Vinculación y Capacitación del ISTAI.
12. **El día 07 de diciembre se llevó a cabo la Capacitación Complementaria “Asesoría y consulta para la Carga al SIPOT MEJORADO” a la Titular de la Unidad de Transparencia del Municipio de Santa Cruz, Son.** En las instalaciones de la Dirección General de Vinculación y Capacitación del ISTAI.
13. **El día 13 de diciembre se llevó a cabo la Capacitación Complementaria “Plataforma Nacional de Transparencia y Solicitudes de Acceso a la Información Pública” a personal administrativo de Protección Civil del Estado de Sonora, en la Sala de Juntas de la Coordinación Estatal de Protección Civil.**

NOTA: Se sobrepasaron las capacitaciones programadas, esto debido a que hubo cambio de Administraciones Municipales y se incrementaron las solicitudes de capacitación para los nuevos funcionarios.

- **La Meta No.21.-** Fue rebasada en su cumplimiento, debido a que, con motivo de una buena difusión de la cultura de la transparencia, los ciudadanos ejercen su derecho de acceso a la información pública y han sido incrementados el número de recursos de revisión y la resolución de los mismos.
- **La Meta No.22.-** Fue rebasada en su cumplimiento, debido a que, con motivo de una buena difusión de la cultura de la transparencia, los ciudadanos ejercen su derecho de acceso a la información pública y han sido incrementados el número de denuncias sobre incumplimiento de obligaciones de transparencia.

-La Meta No.25.- Fue rebasada en su cumplimiento, debido a que con el apoyo brindado a los Sujetos Obligados por parte del Instituto Sonorense de Transparencia asesoría para la carga de formatos con las obligaciones de transparencia en el SIPOT, de la plataforma nacional de transparencia:

1. El día 10 de octubre se llevó a cabo la reunión de Capacitación y Asesoría para la Carga de Formatos al SIPOTMEJORADO a la Unidad de Transparencia del Municipio de Huatabampo, en las instalaciones del Instituto Tecnológico de Sonora (ITSON) en Cd. Obregón, Sonora.
2. El día 16 de octubre se llevó a cabo la reunión de Seguimiento a Sujetos Obligados en las instalaciones del Colegio de Educación Profesional Técnica del Estado (CONALEP) En el Plantel de Agua Prieta, Sonora.
3. El día 16 de noviembre se llevó a cabo la reunión de Capacitación y Asesoría para la Carga de Formatos al SIPOTMEJORADO a las diferentes Unidades Administrativas del Ayuntamiento de Caborca, Sonora en las instalaciones del Salón Presidentes.
4. El día 13 de diciembre se llevó a cabo la reunión de Capacitación y Asesoría para la Carga de Formatos al SIPOTMEJORADO a personal administrativo del Municipio de Plutarco Elías Calles, en las instalaciones del Instituto Sonorense de Transparencia (ISTAI).

La Meta 26.- Se celebraron las siguientes firmas de convenios:



1. El día 08 de octubre de 2018 se llevó a cabo la firma de Convenio de Colaboración con el Instituto Tecnológico de Sonora (ITSON), en las Instalaciones del Campus Centro, en Ciudad Obregón, Sonora.
2. El día 10 de octubre de 2018 se llevó a cabo la firma de Convenio de Colaboración con el Instituto Tecnológico Superior de Cajeme (ITESCA), en Ciudad Obregón, Sonora.
3. El día 16 de noviembre de 2018 se llevó a cabo la firma de Convenio de Colaboración con el H. Ayuntamiento de Caborca, Sonora. en el salón Presidentes del H. Ayuntamiento.
4. El día 21 de noviembre de 2018 se llevó a cabo la firma de Convenio de Colaboración con el H. Ayuntamiento de Nogales, Sonora. En las instalaciones del Palacio Municipal de Nogales.
5. El día 19 de diciembre de 2018 se llevó a cabo la firma de Convenio de Colaboración con la Cámara Mexicana de la Industria de la Construcción (CEMIC). En sus instalaciones en Hermosillo, Sonora.

La Meta 27.- En este trimestre se les dio seguimiento a los siguientes convenios:

6. EL día 02 de octubre se llevó a cabo la reunión de Capacitación en “Organización y Conservación Documental” en Materia de Archivo con personal del Consejo Estatal de Concertación para Obra Pública (CECOP), en las instalaciones del Consejo Estatal de Concertación de Obra Pública en Hermosillo, Sonora.
7. EL día 11 de octubre se llevó a cabo la reunión de Capacitación e Inducción en Materia de Obligaciones de Transparencia con personal de las Unidades Administrativas del H. Ayuntamiento de Cajeme, Sonora., en las instalaciones del Salón Presidentes del Palacio Municipal.
8. EL día 06 de noviembre se llevó a cabo la reunión de Capacitación e Inducción en Materia de Obligaciones de Transparencia con la Titular de la Unidad de Transparencia. En las Instalaciones del Hotel Royal Palace en Hermosillo, Sonora.
9. EL día 15 de noviembre se llevó a cabo la reunión de Capacitación e Inducción en Materia de Obligaciones de Transparencia con la Unidad Administrativa de Desarrollo Urbano y Obras Públicas. En las Instalaciones del Ayuntamiento de Cajeme.
10. EL día 15 de noviembre se llevó a cabo la reunión de Capacitación e Inducción a la Ley Estatal de Transparencia y Acceso a la Información Pública. En las Instalaciones de Protección Civil en el Ayuntamiento de Puerto Peñasco, Sonora.
11. EL día 21 de noviembre se llevó a cabo la reunión de Capacitación e Inducción en Materia de Obligaciones de Transparencia Carga y Criterios con las diferentes Unidades Administrativas del Municipio de Álamos. En las Instalaciones del Salón Presidentes del H. Ayuntamiento de Álamos, Sonora.
12. EL día 22 de noviembre se llevó a cabo la reunión de Capacitación e Inducción para la Carga y Criterios de las Obligaciones de Transparencia con personal de las Unidades Administrativas del Municipio Álamos. En las instalaciones del Salón Presidentes en el Palacio Municipal de Navojoa, Sonora.
13. EL día 28 de noviembre se llevó a cabo la reunión de Capacitación e Inducción en Materia de Obligaciones de Transparencia Carga y Criterios con las diferentes Unidades Administrativas del Municipio de Nogales. En las Instalaciones del DIF Municipal del H. Ayuntamiento de Nogales, Sonora.
14. EL día 29 de noviembre se llevó a cabo la reunión de Capacitación e Inducción en Materia de Obligaciones de Transparencia Carga y Criterios con las diferentes Unidades Administrativas del Municipio de Agua Prieta. En las Instalaciones del Auditorio de Seguridad Pública Municipal del H. Ayuntamiento de Agua Prieta, Sonora.
15. EL día 29 de noviembre se llevó a cabo la reunión de Capacitación e Inducción a la Ley Estatal de Transparencia y Acceso a la Información Pública con Estudiantes del CONALEP Plantel del Municipio de Agua Prieta. En las Instalaciones del CONALEP de Agua Prieta, Sonora.

La Meta 32.- Fue rebasada en su cumplimiento, debido a que, con motivo de una buena difusión de la cultura de la transparencia, los ciudadanos ejercen su derecho de acceso a la información pública y han sido incrementados el número de solicitudes de acceso a la información pública.

3.- Las metas Números 2 y 23, no fueron cumplidas en su totalidad en el presente ejercicio:

La Meta No.2.- No se cumplió en número de capacitaciones programadas, ya que de 26 programadas se realizaron 24, sin que con ello se incumpliera con impartir la capacitación obligatoria a todos los Sujetos Obligados del Estado, ya que se capacitó al 100% del padrón de sujetos obligados para el estado de sonora, pero con dos sesiones menos, esto por la falta de recursos y con ello atendiendo también con el programa de austeridad y reducción de gastos.

Las capacitaciones impartidas fueron en dos jornadas como a continuación se detalla:

Primera Jornada de Capacitación Obligatoria:

1. El día 07 de febrero en las Instalaciones de la Universidad de Sonora (UNISON), Región Sur, en Navojoa, Sonora. Se llevó a cabo La Primer Reunión Regional de Capacitación para Sujetos obligados dando Inicio a la 1º Jornada de Capacitación Obligatoria 2018.
2. El día 08 de febrero en las Instalaciones del Instituto Tecnológico de Sonora (ITSON), en Cd. obregón, Sonora. Se llevó a cabo la Segunda Reunión Regional de Capacitación Obligatoria 2018.
3. El día 13 de febrero en las Instalaciones del Instituto Tecnológico Superior de Cananea (ITSC), en Cananea, Sonora. Se llevó a cabo la Tercer Reunión Regional de Capacitación Obligatoria 2018.
4. El día 15 de febrero en las Instalaciones de la Universidad de la Sierra (UNISIERRA), en Moctezuma, Sonora. Se llevó a cabo la Cuarta Reunión Regional de Capacitación Obligatoria 2018.
5. El día 21 de febrero en las Instalaciones del Hotel Holiday Inn Kino, en Hermosillo, Son. Se llevó a cabo la Quinta Reunión Regional de Capacitación Obligatoria 2018.
6. El día 22 de febrero en las Instalaciones del Hotel Holiday Inn Kino, en Hermosillo, Son. Se llevó a cabo la Sexta Reunión Regional de Capacitación Obligatoria 2018.
7. El día 23 de febrero en las Instalaciones del Hotel Holiday Inn Kino, en Hermosillo, Son. Se llevó a cabo la Séptima Reunión Regional de Capacitación Obligatoria 2018.
8. El día 27 de febrero en las Instalaciones de la UNISON Norte, en Caborca, Son. Se llevó a cabo la Octava Reunión Regional de Capacitación Obligatoria 2018.
9. El día 01 de marzo en las Instalaciones de la Universidad Tecnológica de Nogales Sonora (UTN). Se llevó a cabo la Novena Reunión Regional de Capacitación Obligatoria 2018.
10. El día 07 de marzo en las Instalaciones de la Universidad Estatal de Sonora (UES). En Hermosillo, Son. Se llevó a cabo la Décima Reunión Regional de Capacitación Obligatoria 2018.
11. El día 08 de marzo en las Instalaciones de la Universidad Estatal de Sonora (UES). En Hermosillo, Son. Se llevó a cabo la Onceava Reunión Regional de Capacitación Obligatoria 2018.

Segunda Jornada de Capacitación Obligatoria:

12. El día 09 de octubre en las Instalaciones del Instituto Tecnológico de Sonora Campus Navojoa (ITSON), en Navojoa, Sonora. Se llevó a cabo La Segunda Jornada Estatal de Capacitación Obligatoria “Programa Estatal de Capacitación 2018” dando Inicio a la Primer Reunión Regional 2018.

Sistema Estatal de Evaluación
Análisis Programático-Presupuestal
**INSTITUTO SONORENSE DE TRANSPARENCIA ACCESO A LA INFORMACION PUBLICA Y
PROTECCIÓN DE DATOS PERSONALES**

CUENTA PÚBLICA 2018

Al 31 de diciembre de 2018
(PESOS)

13. El día 10 de octubre en las Instalaciones del Instituto Tecnológico de Sonora (ITSON), en Cd. obregón, Sonora. Se llevó a cabo la Segunda Jornada Estatal de Capacitación Obligatoria “Programa Estatal de Capacitación 2018” dando Inicio a la Segunda Reunión Regional 2018.
14. El día 16 de octubre en las Instalaciones del Hotel Plaza de Agua Prieta, Sonora. Se llevó a cabo la Tercera Reunión Regional de Capacitación Obligatoria 2018.
15. El día 17 de octubre en las Instalaciones de la Universidad de la Sierra (UNISIERRA), en Moctezuma, Sonora. Se llevó a cabo la Cuarta Reunión Regional de Capacitación Obligatoria 2018.
16. El día 23 de octubre en las Instalaciones del Hotel “El Timón”, en Caborca, Son. Se llevó a cabo la Quinta Reunión Regional de Capacitación Obligatoria 2018.
17. El día 24 de octubre en las Instalaciones del Salón Presidentes en el Ayuntamiento de Magdalena de Kino, Son. Se llevó a cabo la Sexta Reunión Regional de Capacitación Obligatoria 2018.
18. El día 26 de octubre en el Salón Reyna Isabel del Hotel Royal Palace, en Hermosillo, Son. Se llevó a cabo la Séptima Reunión Regional de Capacitación Obligatoria 2018. Con Municipios de la Región Centro Norte y Sierra Centro.
19. El día 30 de octubre en el Salón Reyna Isabel del Hotel Royal Palace, en Hermosillo, Son. Se llevó a cabo la Octava Reunión Regional de Capacitación Obligatoria 2018. Con Integrantes del Poder Ejecutivo del Estado.
20. El día 31 de octubre en el Salón Reyna Isabel del Hotel Royal Palace, en Hermosillo, Son. Se llevó a cabo la Novena Reunión Regional de Capacitación Obligatoria 2018. Con Integrantes del Poder Ejecutivo del Estado.
21. El día 01 de noviembre en el Salón Reyna Isabel del Hotel Royal Palace, en Hermosillo, Son. Se llevó a cabo la Décima Reunión Regional de Capacitación Obligatoria 2018. Con Integrantes del Poder Ejecutivo del Estado.
22. El día 06 de noviembre en el Salón Reyna Isabel del Hotel Royal Palace, en Hermosillo, Son. Se llevó a cabo la Décima Primera Reunión Regional de Capacitación Obligatoria 2018. Con Integrantes del Poder Ejecutivo del Estado.
23. El día 07 de noviembre en el Salón Reyna Isabel del Hotel Royal Palace, en Hermosillo, Son. Se llevó a cabo la Décima Segunda Reunión Regional de Capacitación Obligatoria 2018. Con Integrantes de los diversos Sindicatos del Estado.
24. El día 07 de noviembre en el Salón Reyna Isabel del Hotel Royal Palace, en Hermosillo, Son. Se llevó a cabo la Décima Tercera Reunión Regional de Capacitación Obligatoria 2018. Con Integrantes de los diversos Partidos Políticos y Asociaciones Civiles del Estado.

La Meta No.23.- Esta meta no tuvo el 100% del avance, ya que sólo se recibieron dos peticiones de destrucción documental por parte de los sujetos obligados:

ITIES-DD-002/2016	HOSPITAL INFANTIL DEL ESTADO DE SONORA
ISTAI-DD-002/2017	HOSPITAL PSIQUIATRICO CRUZ DEL NORTE DEL ESTADO DE SONORA

De la Mir:





Sistema Estatal de Evaluación
Análisis Programático-Presupuestal
**INSTITUTO SONORENSE DE TRANSPARENCIA ACCESO A LA INFORMACION PUBLICA Y
PROTECCIÓN DE DATOS PERSONALES**

CUENTA PÚBLICA 2018

Al 31 de diciembre de 2018
(PESOS)

Mediante Oficio ISTAI-169/18 se entregó la Matriz de Indicadores correspondiente al ejercicio 2018 a la subsecretaría de Egresos



INSTITUTO SONORENSE DE TRANSPARENCIA
ACCESO A LA INFORMACION PUBLICA Y PROTECCION DE DATOS PERSONALES

"2018: AÑO DE LA SALUD"
OFICIO ISTAI-169/18

ACUSE

Asunto: Matriz de Indicadores de Resultados

Hermosillo, Sonora, a abril 03 de 2018

C.P. JOSÉ RENÉ ESTRADA FÉLIX
DIRECTOR GENERAL DE PLANEACIÓN Y EVALUACIÓN
Presente

En atención a su oficio DGPE-51/2018 enviado a este Instituto, me permito adjuntar la Matriz de Indicadores para resultados (Mir) para el ejercicio 2018.

Sin otro particular, agradeciendo la atención brindada al presente, quedo a sus apreciables órdenes.

ATENTAMENTE:

LIC. MARTHÁ ARELY LÓPEZ NAVARRO
COMISIONADA PRESIDENTE

INSTITUTO SONORENSE DE TRANSPARENCIA
ACCESO A LA INFORMACION PUBLICA Y PROTECCION DE DATOS PERSONALES



C.c.p. Lic. Yolanda Gutiérrez; Contralor Interno ISTAI
C.c.p. Archivo.

Dr. Hoeffler No. 65, entre Bravo y Galeana, Col. Centenario, Hermosillo, Sonora, México.
Tels. (662) 213-15-43, 213-15-46, 212-43-08, 213-77-64 01 800 701-65-66 www.transparenciasonora.org.mx

**Sistema Estatal de Evaluación
Análisis Programático-Presupuestal
INSTITUTO SONORENSE DE TRANSPARENCIA ACCESO A LA INFORMACION PUBLICA Y
PROTECCIÓN DE DATOS PERSONALES**

CUENTA PÚBLICA 2018

Al 31 de diciembre de 2018
(PESOS)

Resumen Narrativo		Indicadores					Linea base	Meta Anual	Medios de verificación	Simultaneos
(Objetivos)		Nombre	Fórmula	Sentido	Unidad de medida	Frecuencia	Valor 2018	2018	(Fuentes)	
FIN	Contribuir al fortalecimiento del derecho de acceso a la información pública y a la protección de datos personales, fomentando en todo momento la cultura de la transparencia, estableciendo relaciones de colaboración entre los sujetos obligados y sociedad civil	Porcentaje de capacitación obligatoria a sujetos obligados	(Número de capacitaciones realizadas / número de talleres programados)*100	Ascendente	Taller	Trimestral	20	26	Listas de asistencia e informes presentados por el ISTAI	
		Porcentaje de Capacitación complementaria	(Número de capacitaciones realizadas / número de capacitaciones programadas)*100	Ascendente	Curso	Trimestral	16	20	Listas de asistencia e informes presentados por el ISTAI	
	La Sociedad Sonorense conoce y ejerce los derechos para el acceso a la información pública y la protección de sus datos personales	Porcentaje del derecho de acceso	(Número de solicitudes recibidas / número de solicitudes programadas)*100	Ascendente	Solicitud	Trimestral	640	2402	Solicitudes de acceso e informes presentados por el ISTAI	
COMPONENTES	C1: Capacitación a sectores de profesionistas y estudiantes de las áreas de comunicación empresarial (periodistas y comunicadores), sectores productivos y sociedad civil para concientizar sobre el ejercicio y aprovechamiento del DAIIP, Ley General de Transparencia, y beneficios y obligaciones en protección de datos personales	Porcentaje cursos a usuarios focalizados	(Número de cursos impartidos / número de cursos programados)*100	Ascendente	Curso	Semestral	0	8	Listas de asistencia e informes presentados por el ISTAI	

Sistema Estatal de Evaluación
Análisis Programático-Presupuestal
**INSTITUTO SONORENSE DE TRANSPARENCIA ACCESO A LA INFORMACION PUBLICA Y
PROTECCIÓN DE DATOS PERSONALES**

CUENTA PÚBLICA 2018

Al 31 de diciembre de 2018
(PESOS)



Gobierno del Estado de Sonora

Matriz de Indicadores para Resultados

Secretaría de Hacienda

	Resumen narrativo	Indicadores					Línea base		Mesa Anual	Medios de verificación	Supuestos
	(Objetivos)	Nombre	Fórmula	Sentido	Unidad de medida	Frecuencia	2016	2018	(Fuentes)		
	C2: Celebración y referendo de convenios con sujetos obligados y sociedad civil que generen aprovechamiento para el objetivo respecto a fin de fortalecer el derecho de acceso a la información pública	Porcentaje de Convenios realizados	$(\text{numero de convenios firmados} / \text{numero de convenios programados}) * 100$	Ascendente	Convenio	Trimestral	10	10	Convenio e informes presentados por el ISTAI		
	C3: Resolución, estudio, análisis y resolución de recursos de revisión y protección de datos personales	Porcentaje de resoluciones de recursos de revisión	$(\text{numero de resoluciones emitidas} / \text{numero de resoluciones programadas}) * 100$	Ascendente	Reclamaciones	Trimestral	240	300	Expedientes de resoluciones e informes presentados por el ISTAI		
ACTIVIDADES	A1: Promover y difundir la cultura de la transparencia	Porcentaje del número de presentaciones dirigidas a público estudiantil	$(\text{numero de presentaciones realizadas} / \text{numero de presentaciones programadas}) * 100$	Ascendente	Presentación	Trimestral	14	20	informes presentados por el ISTAI, Galería fotográfica y listas de asistencia		
	A2: Establecer los acuerdos de la máxima autoridad del ISTAI que es el Consejo General de las actividades desarrolladas por este Instituto	Porcentaje de sesiones de Pleno realizadas	$(\text{numero de sesiones realizadas} / \text{numero de sesiones programadas}) * 100$	Ascendente	Acta	Trimestral	18	36	informes presentados por el ISTAI, actas		
	A3: Fortalecer entre sujetos obligados el principio de máxima publicidad y rendición de cuentas con la finalidad de lograr se le facilite a la ciudadanía el acceso a la información pública	Porcentaje de vistas a sujetos obligados	$(\text{numero de vistas realizadas} / \text{numero de vistas programadas}) * 100$	Ascendente	Vista	Trimestral	36	36	informes presentados por el ISTAI		

La cual, por error involuntario, se capturó en la Meta Anual enviada en el oficio anterior debiendo quedar de la siguiente manera a la entrega de la cuenta pública 2018, acorde a lo reportado en los informes trimestrales 2018.



**Sistema Estatal de Evaluación
Análisis Programático-Presupuestal
INSTITUTO SONORENSE DE TRANSPARENCIA ACCESO A LA INFORMACION PUBLICA Y
PROTECCIÓN DE DATOS PERSONALES**

CUENTA PÚBLICA 2018

Al 31 de diciembre de 2018
(PESOS)

Reto del PED:		RETO 01: ESTABLECER MECANISMOS TRANSPARENTES Y PÚBLICOS DEL CONTROL DEL GASTO QUE PERMITA IDENTIFICAR LA DESVIACIÓN DE RECURSOS O POSIBLES ACTOS DE CORRUPCIÓN											
Beneficiarios:		POBLACIÓN DEL ESTADO DE SONORA											
Resumen narrativo (Objetivos)	Indicadores						Linea base	Meta Anual entregada	Meta Anual correcta	Medios de verificación	Supuestos	Avance al periodo	% del avance
	Nombre	Fórmula	Sentido	Unidad de medida	Frecuencia	Valor 2018	2018	2018	(Fuentes)				
Contribuir al fortalecimiento del derecho de acceso a la información pública y a la protección de datos personales, fomentando en todo momento la cultura de la transparencia, estableciendo relaciones de colaboración entre los sujetos obligados y sociedad civil	Porcentaje de Capacitación complementaria	(numero de capacitaciones realizadas / numero de capacitaciones programadas) * 100	Ascendente	Curso	Trimestral	16	20	25	Listas de asistencia e informes presentados por el ISTAI	La Dirección General de Capacitación planea e imparte la capacitación en tiempo y forma	37	148%	
COMPONENTE 3 C1: Capacitación a sectores de profesionistas y estudiantes de las áreas de comunicación empresarial (periodistas y comunicadores), sectores productivos y sociedad civil para conocimiento sobre el ejercicio y aprovechamiento del DAP, Ley General de Transparencia, y beneficios y obligaciones en protección de datos personales.	Porcentaje cursos a usuarios focalizados	(numero de cursos impartidos / numero de cursos programados) * 100	Ascendente	Curso	Trimestral	0	6	4	Listas de asistencia e informes presentados por el ISTAI	La Dirección General de Difusión planea e imparte la capacitación en tiempo y forma	4	100.00%	
	C2: Celebración y refrendo de convenios con sujetos obligados y sociedad civil que generen aprovechamiento para el objetivo específico a fin de fortalecer el derecho de acceso a la información pública.	Porcentaje de Convenios realizados	(numero de convenios firmados / numero de convenios programados) * 100	Ascendente	Convenio	Trimestral	10	10	8	Convenio e informes presentados por el ISTAI	Existen las condiciones para firmar convenios con otras instituciones	3	112.50%
	A3: Fortalecer entre sujetos obligados el principio de máxima publicidad y rendición de cuentas con la finalidad de lograr se le facilite a la ciudadanía el acceso a la información pública.	Porcentaje de vistas a sujetos obligados	(numero de vistas realizadas / numero de vistas programadas) * 100	Ascendente	Vista	Trimestral	38	38	25	Informes presentados por el ISTAI	Existen las condiciones para efectuar vinculación con otras instituciones o sujetos obligados	28	112%

ELABORÓ:
LIC. LIZBETH GONZÁLEZ BUSTAMANTE
DIRECTORA GENERAL DE ADMINISTRACIÓN

AUTORIZÓ:
LIC. FRANCISCO CUEVAS SÁENZ
COMISIONADO PRESIDENTE



**SISTEMA ESTATAL DE EVALUACION
INFORME DE AVANCE PROGRAMÁTICO 2018
INSTITUTO SONORENSE DE TRANSPARENCIA, ACCESO A LA INFORMACION PUBLICA Y PROTECCION DE DATOS PERSONALES
CUENTA PUBLICA 2018**

META	ACTIVIDAD	UNIDAD DE MEDIDA	META CANTIDAD	CALENDARIZADO TRIMESTRE				REALIZADO				TOTAL ACUMULADO	AVANCE %
				I	II	III	IV	I	II	III	IV		
1	Taller de capacitación al personal que integra el Instituto	Curso	7	2	1	1	3	2	5	3	3	13	185.71
2	Reunión de capacitación obligatoria para sujetos obligados de conformidad con los Lineamientos Generales.	Curso	26	13	0	0	13	11	0	0	13	24	92.31
3	Capacitación sobre información pública básica a Partidos Políticos, Universidades y Sociedad Civil Organizada	curso	18	5	5	3	5	5	7	3	5	20	111.11
4	Reunión de capacitación complementaria a solicitud de sujetos obligados	curso	25	6	6	7	6	6	10	8	13	37	148.00
5	Convocatoria a concursos que promuevan la cultura de la Transparencia entre la población.	Concurso	1	0	0	1	0	0	1	0	0	1	100.00

META	ACTIVIDAD	UNIDAD DE MEDIDA	META CANTIDAD	CALENDARIZADO TRIMESTRE				REALIZADO				TOTAL ACUMULADO	AVANCE %
				I	II	III	IV	I	II	III	IV		
6	Programa de difusión de la Cultura de la Transparencia en medios de comunicación.	Programa	12	3	3	3	3	3	3	3	3	12	100.00
7	Creación de acervo bibliográfico sobre temas de transparencia con ediciones de autores varios, producciones propias y digitalización	Libro	50	10	20	10	10	12	20	9	9	50	100.00
8	Producción, Diseño y Distribución de publicación impresa (folletería, libros, revistas)	Programa	12	3	3	3	3	3	3	3	3	12	100.00
9	Actividades culturales y educativas tendientes a fomentar la cultura de la Transparencia, dirigidas al público juvenil e infantil, principalmente en Universidades y Escuelas Públicas.	Actividades	20	3	5	7	5	6	1	0	13	20	100.00
10	Red de Municipios Transparentes	Informe	4	1	1	1	1	1	1	1	1	4	100.00

**SISTEMA ESTATAL DE EVALUACION
INFORME DE AVANCE PROGRAMÁTICO 2018
INSTITUTO SONorenSE DE TRANSPARENCIA, ACCESO A LA INFORMACION PUBLICA Y PROTECCION DE DATOS PERSONALES
CUENTA PUBLICA 2018**

META	ACTIVIDAD	UNIDAD DE MEDIDA	META CANTIDAD	CALENDARIZADO TRIMESTRE				REALIZADO				TOTAL ACUMULADO	AVANCE %
				I	II	III	IV	I	II	III	IV		
11	Actualización y mantenimiento del Portal ITIES	Programa	4	1	1	1	1	1	1	1	1	4	100.00
12	Atención y soporte a usuarios internos y externos.	Servicios	60	15	15	15	15	15	15	15	15	60	100.00
13	Desarrollo de sistemas en red	Sistema	2	2	0	0	0	2	0	0	0	2	100.00
14	Modernizar la infraestructura de Red	Actividades	4	1	1	1	1	1	1	1	1	4	100.00
15	Operación de la Plataforma Nacional de Transparencia	Actividades	4	1	1	1	1	1	1	1	1	4	100.00

**SISTEMA ESTATAL DE EVALUACION
INFORME DE AVANCE PROGRAMÁTICO 2018
INSTITUTO SONORENSE DE TRANSPARENCIA, ACCESO A LA INFORMACION PUBLICA Y PROTECCION DE DATOS PERSONALES
CUENTA PUBLICA 2018**

META	ACTIVIDAD	UNIDAD DE MEDIDA	META CANTIDAD	CALENDARIZADO TRIMESTRE				REALIZADO				TOTAL ACUMULADO	AVANCE %
				I	II	III	IV	I	II	III	IV		
16	Programa de cumplimiento de las obligaciones que impone la Y PDPEs con sujetos obligados en materia de acceso a la información pública e información reservada, derivado de las recepciones de informes trimestrales de sujetos obligados y semestrales de índices de información reservada	Informe	4	1	1	1	1	1	1	1	1	4	100.00
17	Discutir la actualización de los Lineamientos Generales y reglamento interior existentes.	Documento	1	0	0	1	0	0	0	0	1	1	100.00
18	Vigilar el cumplimiento de las obligaciones que impone la Ley de Acceso Y PDPEs y evaluar los sujetos obligados	programa	12	3	3	3	3	3	3	3	3	12	100.00
19	Informe Anual de labores y ponencias.	Informe	1	1	0	0	0	1	0	0	0	1	100.00

**SISTEMA ESTATAL DE EVALUACION
INFORME DE AVANCE PROGRAMÁTICO 2018
INSTITUTO SONORENSE DE TRANSPARENCIA, ACCESO A LA INFORMACION PUBLICA Y PROTECCION DE DATOS PERSONALES
CUENTA PUBLICA 2018**

META	ACTIVIDAD	UNIDAD DE MEDIDA	META CANTIDAD	CALENDARIZADO TRIMESTRE				REALIZADO				TOTAL ACUMULADO	AVANCE %
				I	II	III	IV	I	II	III	IV		
20	Llevar a Cabo Sesiones de Pleno	Sesión	36	9	9	9	9	6	10	9	11	36	100.00
21	Recepción, estudio, análisis y resolución de recursos de revisión y de Protección de Datos Personales	Recurso	300	67	96	70	67	103	77	162	142	484	161.33
22	Recepción, estudio, análisis y resolución de Denuncias por violaciones a la Información Pública Básica	Denuncia	15	4	4	4	3	0	4	83	76	163	1086.67
23	Sustanciación y resolución de los procedimientos de documentación pública de los sujetos obligados.	Solicitud	3	0	1	1	1	0	0	0	2	2	66.67
24	Llevar a cabo visitas a Instituciones de Transparencia Informativa	Visitas	12	3	3	3	3	3	3	3	3	12	100.00

**SISTEMA ESTATAL DE EVALUACION
INFORME DE AVANCE PROGRAMÁTICO 2018
INSTITUTO SONORENSE DE TRANSPARENCIA, ACCESO A LA INFORMACION PUBLICA Y PROTECCION DE DATOS PERSONALES
CUENTA PUBLICA 2018**

META	ACTIVIDAD	UNIDAD DE MEDIDA	META CANTIDAD	CALENDARIZADO TRIMESTRE				REALIZADO				TOTAL ACUMULADO	AVANCE %
				I	II	III	IV	I	II	III	IV		
25	Realizar visitas de seguimiento con sujetos obligados	Reunión	25	8	4	5	8	9	8	7	4	28	112.00
26	Celebración y refrendo de convenios con sujetos obligados y sociedad civil que generen aprovechamiento para el objetivo específico a fin de fortalecer el derecho de acceso a la información pública	Convenio	8	2	2	2	2	2	2	0	5	9	112.50
27	Seguimiento de convenios con entes públicos y privados	Actividades	32	8	8	8	8	8	13	3	10	34	106.25
28	Realizar congreso por la Transparencia y acceso a la Información Pública	Evento	1	0	0	0	1	0	0	0	1	1	100.00
29	Fomentar la especialización en materia de acceso a la Información desde el ISTAI y en las Universidades	Asignatura	1	0	0	1	0	0	0	0	1	1	100.00

META	ACTIVIDAD	UNIDAD DE MEDIDA	META CANTIDAD	CALENDARIZADO TRIMESTRE				REALIZADO				TOTAL ACUMULADO	AVANCE %
				I	II	III	IV	I	II	III	IV		
30	Impulso de los Centros de Investigación, difusión y Docencia en materia de transparencia.	Centro	1	0	0	0	1	0	0	0	1	1	100.00
31	Elaboración de Estados Financieros, Conciliación Bancaria, Estado de origen y Aplicación e informe analítico del ejercicio del presupuesto	Documento	12	3	3	3	3	3	3	3	3	12	100.00
32	Solicitudes de acceso a la información pública recibidas y atendidas por unidad de enlace ISTAI	Solicitud	2,400	600	600	600	600	1387	1180	654	588	3809	158.71
33	Realizar auditorías internas, necesarias para el cumplimiento de la normatividad.	Programa	8	2	2	2	2	2	2	2	2	8	100.00
34	Formación de usuarios focalizados	Curso	4	1	1	1	1	1	2	0	1	4	100.00

**SISTEMA ESTATAL DE EVALUACION
INFORME DE AVANCE PROGRAMÁTICO 2018
INSTITUTO SONORENSE DE TRANSPARENCIA, ACCESO A LA INFORMACION PUBLICA Y PROTECCION DE DATOS PERSONALES
CUENTA PUBLICA 2018**

META	ACTIVIDAD	UNIDAD DE MEDIDA	META CANTIDAD	CALENDARIZADO TRIMESTRE				REALIZADO				TOTAL ACUMULADO	AVANCE %
				I	II	III	IV	I	II	III	IV		
35	Modulo de Transparencia	Modulo	8	3	2	2	1	3	4	0	1	8	100.00
36	Gobierno Abierto, Co Creación	Programa	4	1	1	1	1	1	1	1	1	4	100.00

LIC. FRANCISCO CUEVAS SAENZ
COMISIONADO PRESIDENTE

LIC. LIZBETH GONZALEZ BUSTAMANTE
DIRECTORA GENERAL DE ADMINISTRACIÓN