

ACUSE

OFICIO ISTAI/PRESI-064/2024

Asunto: Primer Informe Trimestral 2024

Hermosillo, Sonora, 11 de abril 2024.

DR. CARLOS HERNÁNDEZ CORDERO
SECRETARIO DE HACIENDA
PRESENTE.-

En atención a su oficio SH-0421/2024, mediante el cual se solicita la integración del Primer Informe Trimestral correspondiente al ejercicio 2024, se adjunta al presente en forma impresa los formatos requeridos con la información que compete a este Instituto Sonorense de Transparencia, Acceso a la Información Pública y Protección de Datos Personales.

Sin otro particular, agradezco de antemano la atención que se sirva brindar al presente y envío un cordial saludo.

ATENTAMENTE,

SECRETARIA DE HACIENDA
SUBSECRETARIA DE EGRESOS
RECIBIDO
11 ABR. 2024
DIRECCION GENERAL DE PLANEACION
Y EVALUACION



11 ABR. 2024

ALEJANDRINA ESTRADA
RECIBIDO

MTRA. ANA PATRICIA BRISEÑO TORRES
COMISIONADA PRESIDENTA DEL ISTAI

GOBIERNO DEL ESTADO DE SONORA
SECRETARIA DE HACIENDA
RECIBIDO
11 ABR. 2024

ISTAI
INSTITUTO SONORENSE DE TRANSPARENCIA
Acceso a la Información Pública y Protección de Datos Personales

C.c.p. Licda. Karem Lucía Valles Sampedro, Comisionada ISTAI. Presente.-
C.c.p. Mtro. Wilfredo Román Morales Silva, Comisionado ISTAI. Presente.-
C.c.p. Archivo/ZRGP

Primer Informe Trimestral



INSTITUTO SONORENSE DE TRANSPARENCIA
Acceso a la Información Pública y Protección de Datos Personales

2024

AVANCE PROGRAMÁTICO
PRIMER INFORME TRIMESTRAL 2024:

Del Ejercicio POA:

- 1.- Las metas número: 2, 12, 13, 15, 16, 17, 18, 19, 21, 22, 23, 25, 28, 29, 30, 34 y 36 fueron cumplidas al 100%.
- 2.- Las metas números: 1, 6, 9, 11, 20, y 33 no tenían programación en el presente trimestre.
- 3.- Las metas número: 5, 7, 8, 10, 26, 32 y 35 no alcanzaron su cumplimiento debido a que:

La Meta No. 5.- No se realizó debido a que la capacitación en materia de uso/o operación de sistemas informáticos será realizada por el proveedor del Instituto, siendo esta Dirección General apoyo en cuanto a convocatoria y logística, por lo que quedó pendiente de llevarse a cabo para el siguiente trimestre.

La Meta No. 7.- No alcanzó su cumplimiento, ya que quedaron dos visitas pendientes de llevar a cabo, por lo cual se acumulan para el siguiente trimestre, realizándose las siguientes visitas:

- 1.- El día 08 de febrero, Yigal Terán, se realizó visita de seguimiento por Javier Antonio Castillo Merel al personal de Oficialía Mayor, para tratar lo referente al Portal de Transparencia del Ejecutivo.
- 2.- El día 23 de febrero, Javier Antonio Castillo Merel, llevo a cabo visita de seguimiento al presidente del municipio de Altar, para tratar el tema referente al cumplimiento de obligaciones de transparencia.
- 3.- El día 23 de febrero, Yigal Terán, llevo a cabo visita de seguimiento a la unidad de transparencia y auxiliar de publicación del Centro Estatal de Transparencia en la cual se vieron asuntos relacionados con la publicación de obligaciones de transparencia.
- 4.- El día 07 de marzo, Yigal Terán, llevo a cabo visita de seguimiento al personal de la unidad de transparencia de la secretaria de la consejería jurídica, para tratar el tema de SIPOT y obligaciones.
- 5.- El día 26 de marzo, Yigal Terán, llevo a cabo seguimiento con el personal del DIF Sonora en el cual se vieron los asuntos relacionados al cumplimiento de obligaciones de la Ley Local.
- 6.- El día 27 de marzo, Javier Antonio Castillo Merel, llevo a cabo visita de seguimiento con la unidad de transparencia del municipio de Rosario Tesopaco, para tratar el tema referente al cumplimiento de obligaciones de transparencia.

La Meta No. 8.- En este trimestre no se llevó a cabo ninguna firma o refrendo de convenios de colaboración institucional, quedando pendiente por celebrar dos firmas de convenio de acuerdo a lo proyectado en el POA, por lo que se acumulan para el siguiente trimestre.

La Meta No. 10.- No alcanzó su cumplimiento debido a que las actividades programadas se reportarán en los próximos trimestres, ya que se reprogramó el calendario del concurso y eventos.

Al 31 de Marzo de 2024
(PESOS)

La Meta No. 26.- No alcanzó su cumplimiento debido a que la ciudadanía presentó menor cantidad de recursos de revisión.

La Meta No. 32.- No alcanzó su cumplimiento ya que se encuentra en proceso la verificación del primer trimestre del 2024. Misma que inició a partir del 1º de febrero del presente ejercicio.

4.- Las metas número: 3, 4, 14, 24, 27 y 31 superaron la programación en su cumplimiento debido a lo siguiente:

La Meta No. 3.- Fue rebasada en su cumplimiento debido a que se efectuaron las siguientes capacitaciones complementarias en materia de transparencia y acceso a solicitud de los sujetos obligados:

- 1.- El día 12 de enero se capacitó a 18 servidores públicos de las distintas áreas administrativas se CONALEP Sonora en materia de "**Obligaciones de Transparencia y SIPOT**", participando el personal de esta Dirección General.
- 2.- El día 18 de enero, se brindó capacitación sobre el tema "**Obligaciones de Transparencia y Datos Personales**" a 32 servidores públicos de diversas áreas administrativas de la Secretaría de Hacienda, curso impartido por el personal de esta Dirección General de Capacitación y Vinculación.
- 3.- El día 29 de enero, en el marco de celebración de la protección de datos personales se invitó a personal de esta Dirección General a dar curso de "**Protección de Datos Personales**" a 23 servidores públicos de la Secretaría de la Consejería Jurídica.
- 4.- El día 8 de febrero se llevó a cabo en colaboración con el INAI capacitación vía ZOOM a todos nuestros sujetos obligados en el Estado, en materia de "**Reforma Lineamientos Técnicos 2024**".
- 5.- El día 8 de febrero se capacitó a 10 directores de la secretaria de Seguridad Pública en el tema de "**SISAI, Actas de Inexistencia, Actas de Reserva de Información y Actas de Comité de Transparencia**", curso que se impartió por parte del personal de esta Dirección General de Capacitación y Vinculación.
- 6.- El día 28 de febrero se ofreció capacitación por parte del personal de esta Dirección General a 5 servidores públicos del Ayuntamiento de Altar en materia de "**SISAI, SIPOT y PORTAL**".
- 7.- El día 12 de marzo se llevó a cabo curso de capacitación para el manejo del "**SIPOT**" a 16 enlaces de transparencia de la Secretaría de la Consejería Jurídica.
- 8.- El día 14 de marzo se capacitó a 9 servidores públicos en el tema referente a "**llenado de formatos y publicación en SIPOT**".

La Meta No. 4.- Fue rebasada en su cumplimiento debido a que se efectuaron las siguientes capacitaciones al personal que integra al ISTAI:

- 1.- Por parte del personal de la Dirección General de Capacitación y Vinculación se brindó curso de capacitación al personal de nuevo ingreso del instituto con la temática "**Obligaciones de transparencia**", se contó con la participación de 13 servidores públicos.

Al 31 de Marzo de 2024
(PESOS)

2.- Se brindo por parte de la Mtra. Leticia Zamudio, personal del INAI, curso en materia de **"Introducción a la Elaboración del Documento de Seguridad"**, el curso fue el día miércoles 31 de marzo, vía zoom para el personal de las áreas administrativas del ISTAI tales como jurídico, coordinación de archivos, capacitación, difusión, tecnologías y unidad de transparencia.

3.- El INAI el día 13 de febrero en colaboración con el Instituto del Estado de Hidalgo, ofreció el curso vía zoom **"El documento de seguridad como herramienta en la mitigación del riesgo en la vulneración de los datos personales"** participando por parte de ISTAI 5 servidores públicos.

4.- Los días 19 y 20 de febrero, 6 servidores públicos acudieron a las instalaciones del INAI a recibir presencialmente el taller denominado **"Formación de Personas Instructoras"** taller con duración de 10 horas.

5.- El INAI mediante el personal designado impartió curso de 3 horas, el día 22 de marzo con la temática sobre la **"Elaboración del Documento de Seguridad"** siendo 23 servidores públicos del ISTAI el personal capacitado.

La Meta No. 14.- Fue rebasada en su cumplimiento debido a que se realizaron las siguientes actividades:

Se recibieron solicitudes para llevar a cabo la presentación de la obra de teatro "Historias Transparentes" de varios planteles escolares desde el mes de diciembre de 2023, mismos que estimamos conveniente atender en el primer trimestre del año 2024. Los planteles que solicitaron la atención fueron los siguientes: Ángela Arriola, Diego Rivera, Alberto Gutiérrez, Eduardo W. Villa, Estado de Oaxaca y Heriberto Aja.

La Meta No. 27.- Fue rebasada en su cumplimiento debido a que se recibieron 28 denuncias por violaciones a la información pública básica, de las 12 programadas durante este trimestre.

La Meta No. 24.- Fue rebasada en su cumplimiento debido a que se recibieron 572 solicitudes de acceso a la información pública, de las 380 programadas durante este trimestre, debido a una buena difusión de la cultura de la transparencia.

La Meta No. 31.- Fue rebasada en su cumplimiento debido a que a que se efectuaron las siguientes actuaciones:

Asegurar la legalidad y certeza jurídica de los actos del ISTAI.

META	DESCRIPCION DE LA META	UNIDAD DE MEDIDA	PROGRAMA ANUAL	ENE- FEB-MAR
<u>32</u>	Asegurar la legalidad y certeza jurídica de los actos del ISTAI.	Actuaciones	12	<p>61</p> <ul style="list-style-type: none"> - 31 actuaciones en Recursos de Revisión y Denuncias. - 18 actuaciones en Recursos de Inconformidad. - 12 actuaciones en Amparos y demás procedimientos en forma de juicio.

Al 31 de Marzo de 2024
(PESOS)

La Meta No. 35.- No alcanzó su cumplimiento debido a que se reprogramaron las actividades proyectadas.

En relación a la **Meta No. 28** se efectuaron las siguientes sesiones de pleno:

SESIONES DEL PLENO 2024

FECHA	ORDINARIA	EXTRAORDINARIA	ASUNTOS	Número de acuerdo
12-ene-24	x		Trámite, denuncias, resolución de recursos de revisión, aprobación de excusa y aprobación de calendario de sesiones.	SO-1
			Acuerdo mediante el cual se aprueba la excusa de la comisionada Valles en los exp RR 446 y 1036 2023	CG 001/24
			Acuerdo mediante el cual se aprueba el calendario de sesiones del CG para 2024	CG 002/24
24-ene-24	x		Trámite, denuncias, resolución de recursos de revisión, aprobación de excusa y aprobación de calendario de sesiones.	SO-2
			Acuerdo mediante el cual se aprueba el Informe Anual de Actividades 2023	CG 003/24
			Acuerdo mediante el cual se aprueba el Programa Anual de Desarrollo Archivístico (PADA) 2024	CG 004/24
14/02/2024	x		Trámite, denuncias, resolución de recursos de revisión, aprobación de excusa y aprobación de calendario de sesiones.	SO-3
28/02/2024	x		Trámite, denuncias, resolución de recursos de revisión, aprobación de excusa y aprobación de calendario de sesiones.	SO-4
			Acuerdo mediante el cual se aprueba el Programa Anual de Comunicación Social 2024	CG005/24
13/03/2024	x		Trámite, denuncias, resolución de recursos de revisión, aprobación de excusa y aprobación de calendario de sesiones.	SO-5
			Acuerdo incorporación nuevo sujeto obligado	CG006/24
20/03/2024		x	Trámite, denuncias, resolución de recursos de revisión, aprobación de excusa y aprobación de calendario de sesiones.	SE-1

En relación a la **Meta No. 31** se cumplió al 100%, debido a que por parte de la Dirección General de Administración se elaboraron los informes financieros mensuales de enero y febrero del ejercicio 2024, quedando pendiente el informe del mes de marzo, el cual se envía durante los primeros diez días del mes de abril, por lo que se reportará en el segundo trimestre; así mismo, se integró el informe anual de la cuenta pública del ejercicio 2023.

Por parte de la Secretaría de Hacienda se aprobó nuestro presupuesto anual para el ejercicio 2024 por la cantidad de \$51,473,890.20 pesos (cincuenta y un millones cuatrocientos setenta y tres mil ochocientos noventa pesos 20/100 m.n.). Se anexa fotografía de oficio No. SE-05.06-0246/2024 recibido el día 19 de enero de 2024.

Al 31 de Marzo de 2024
 (PESOS)

1 de 7



GOBIERNO
 de SONORA
 HACIENDA

Oficio No. SE-05.06-0246/2024
 Hermosillo, Sonora, 12 de enero de 2024

RECIBIDO
 19 ENE. 2024

MTRA. ANA PATRICIA BRISEÑO TORRES

Comisionada Presidenta del Instituto Sonorense de Transparencia,
 Acceso a la Información Pública y Protección de Datos Personales
 Presente.

De conformidad con lo aprobado por el Decreto Número 156 del Presupuesto de Egresos del Gobierno del Estado de Sonora para el Ejercicio Fiscal 2024, me permito comunicar a usted, que los recursos aprobados para el organismo a su cargo alcanzan un monto total anual de: \$ 51,473,890.20 (Son: Cincuenta y un millones cuatrocientos setenta y tres mil ochocientos noventa pesos 20/100 M.N.), asignación que por su objeto del gasto queda estructurada de la siguiente manera:

PARTIDA	DESCRIPCIÓN	IMPORTE
41401	Servicios personales de los órganos autónomos	26,875,279.00
41402	Gastos de operación de órganos autónomos	23,343,445.00
41412	Otros seguros de carácter laboral o económicos	168,000.00
41413	Previsión para incremento de sueldos	1,087,166.20
TOTAL		\$ 51,473,890.20

Se requiere a usted atender lo dispuesto por los artículos 62 y 63 del decreto presupuestal, así como enfatizar la relevancia de atender las disposiciones contenidas en la Ley Número 160, de Austeridad y Ahorro del Estado de Sonora y sus Municipios, al igual que también lo estipulado por la Ley de Disciplina Financiera de las Entidades Federativas y los Municipios.

Es importante señalar, que el presupuesto de egresos al depender de la proyección general de ingresos prevista en la Ley para el presente ejercicio, se encuentran sujetos a la incertidumbre, riesgos y contingencias, que rodean a toda estimación de ingresos, de tal forma que la mencionada Presupuestación no es garantía alguna de que en el transcurso del año recibirán con entera regularidad e íntegramente los recursos que hayan sido calendarizados, situación que supone el reservado ejercicio de las ministraciones establecidas, a fin de mantener el apego de sus gastos efectivamente pagados en el transcurso del ejercicio.





Sistema Estatal de Evaluación
Análisis Programático-Presupuestal
**INSTITUTO SONORENSE DE TRANSPARENCIA, ACCESO A LA INFORMACIÓN PÚBLICA
Y PROTECCIÓN DE DATOS PERSONALES**

TRIM I-2024

Al 31 de Marzo de 2024
(PESOS)

VARIACIONES PRESUPUESTALES:

Por otra parte, se informa que la Secretaría de Hacienda nos efectuó las ministraciones de las siguientes órdenes de pago, correspondientes al gasto de operación para el ejercicio 2024, así como respecto al gasto de nómina correspondiente a la partida de servicios personales:



**INSTITUTO SONORENSE DE TRANSPARENCIA ACCESO A LA INFORMACIÓN PÚBLICA
Y PROTECCION DE DATOS PERSONALES**

SUBSIDIOS PARA GASTO DE OPERACIÓN Y SERVICIOS PERSONALES 2024

FOLIO	FECHA	ORDEN DE PAGO	DESCRIPCIÓN	IMPORTE	STATUS
5	11/01/2024	1900000080	SERV. PERSONALES ENERO 2024	\$ 2,375,834.00	PAGADA 26/01/24
1	31/01/2024	1900001383	GASTOS DE OP. 1A Q. ENE24	\$ 972,643.50	PAGADA 05/03/24
2	31/01/2024	1900001384	GASTOS DE OP. 2A Q. ENE24	\$ 972,643.50	PAGADA 13/03/24
2	08/02/2024	1900001986	SERV. PERSONALES 1A Q. FEBRERO 24	\$ 1,187,917.00	PAGADA 16/02/24
5	20/02/2024	1900002174	GASTOS DE OP. 1A Q. FEBRERO 24	\$ 972,643.50	PAGADA 20/02/24
4	08/03/24	1900004858	SERV. PERSONALES 1A Q. MARZO 24	\$ 1,024,443.50	PAGADA 26/03/24
				\$7,506,125.00	

Siguen sin cubrirse el pago correspondiente a las órdenes de pago provenientes del ejercicio 2021, que la Secretaría de Hacienda nos informó que serían mediante ADEFAS, por lo cual se envió nuevamente gestión de cobro a la Secretaría de Hacienda:

Todo lo antes descrito, se turna a sesión de pleno para su aprobación correspondiente del primer informe trimestral correspondiente al ejercicio 2024.

ELABORÓ:

LIC. ZULEMA ROCIO GASTÉLUM PALMA
DIRECTORA GENERAL DE
ADMINISTRACIÓN

AUTORIZÓ:

MTRA. ANA PATRICIA BRISEÑO TORRES
COMISIONADA PRESIDENTA



AVANCE PROGRAMÁTICO CORRESPONDIENTE AL PRIMER TRIMESTRE DE 2024

PROGRAMA OPERATIVO ANUAL (POA)

META	DESCRIPCIÓN DE LA META	UNIDAD DE MEDIDA	PROGRAMA ANUAL	METAS PROGRAMADAS				METAS REALIZADAS				TOTAL ACUMULADO	AVANCE %
				I	II	III	IV	I	II	III	IV		
1	Brindar capacitación al personal de los sujetos obligados en Materia de Transparencia y Acceso a la Información.	Curso	14	0	7	0	7	0	0	0	0	0	0.00%
2	Capacitar sobre Información Pública y Datos Personales a Partidos Políticos, Universidades y Sociedad Civil Organizada.	Curso	10	2	5	2	1	2	0	0	0	2	20.00%
3	Brindar Capacitación complementaria en materia de Transparencia y Acceso a Solicitud de los Sujetos Obligados.	Curso	24	6	6	6	6	8	0	0	0	8	33.33%
4	Capacitar al personal que integra el Instituto en materia de Transparencia, derecho al acceso de la información, rendición de cuentas y protección de datos personales a fin de mantenerse constantemente actualizado.	Programa	12	3	3	3	3	5	0	0	0	5	41.67%
5	Capacitar al personal que integra el ISTAI y a los sujetos obligados para el uso y operación del Sistema Informático del ISTAI.	Curso	3	1	1	1	0	0	0	0	0	0	0.00%
6	Expedir certificación a los sujetos obligados que cumplan con la normatividad en la materia de Transparencia y Acceso a la Información Pública.	Convocatoria	2	0	1	1	0	0	0	0	0	0	0.00%
7	Realizar visitas de seguimiento con sujetos obligados.	Reunión	31	8	8	8	7	6	0	0	0	6	19.35%
8	Celebración y refrendo de convenios con sujetos obligados y sociedad civil que generen aprovechamiento para el objetivo específico a fin de fortalecer el derecho de acceso a la información pública.	Convenio	6	2	2	1	1	0	0	0	0	0	0.00%
9	Capacitación y/o formación de Usuarios focalizados, tanto de sectores periodísticos como grupos sociales, privilegiando la inclusión y el acceso a grupos sociales vulnerables.	Cursos	3	0	1	1	1	0	0	0	0	0	0.00%

PROGRAMA OPERATIVO ANUAL (POA)

META	DESCRIPCIÓN DE LA META	UNIDAD DE MEDIDA	PROGRAMA ANUAL	METAS PROGRAMADAS				METAS REALIZADAS				TOTAL ACUMULADO	AVANCE %
				I	II	III	IV	I	II	III	IV		
10	Convocar a la ciudadanía en general a participar en el concurso donde se promoverá la cultura de la Transparencia.	Actividades	25	5	4	8	8	0	0	0	0	0	0.00%
11	Convocar a la ciudadanía a participar en la promoción de la cultura de la Transparencia.	Concurso	3	0	1	1	1	0	0	0	0	0	0.00%
12	Elaborar Programa de difusión de la Cultura de la Transparencia y Protección de Datos Personales en medios de comunicación.	Informe	12	3	3	3	3	3	0	0	0	3	25.00%
13	Producir, Diseñar y Distribuir publicaciones y productos promocionales (folletería, libros, revistas, banners, cabezales) ya sea de manera física o electrónica.	Documento	12	3	3	3	3	3	0	0	0	3	25.00%
14	Realizar actividades culturales y educativas tendientes a fomentar la cultura de la Transparencia, dirigidas al público juvenil e infantil, principalmente en Universidades y Escuelas Públicas.	Actividades	20	3	5	7	5	6	0	0	0	6	30.00%
15	Realizar foros y programas por la Transparencia y acceso a la Información Pública.	Evento	3	1	0	1	1	1	0	0	0	1	33.33%
16	Red de Municipios Transparentes.	Informe	4	1	1	1	1	1	0	0	0	1	25.00%
17	Actualizar y brindar mantenimiento al Portal web del ISTAI.	Informe	4	1	1	1	1	1	0	0	0	1	25.00%
18	Brindar atención y soporte a usuarios internos y externos.	Informe	4	1	1	1	1	1	0	0	0	1	25.00%
19	Mantenimiento preventivo y correctivo al hardware de los sistemas que utiliza el personal del ISTAI.	Servicios	40	10	10	10	10	10	0	0	0	10	25.00%
20	Desarrollo de sistemas en red.	Sistema	1	0	1	0	0	0	0	0	0	0	0.00%
21	Modernizar la infraestructura Tecnológica del ISTAI.	Unidades	20	5	5	5	5	5	0	0	0	5	25.00%
22	Operación de la Plataforma Nacional de Transparencia.	Informe	4	1	1	1	1	1	0	0	0	1	25.00%

PROGRAMA OPERATIVO ANUAL (POA)



META	DESCRIPCIÓN DE LA META	UNIDAD DE MEDIDA	PROGRAMA ANUAL	METAS PROGRAMADAS				METAS REALIZADAS				TOTAL ACUMULADO	AVANCE %
				I	II	III	IV	I	II	III	IV		
23	Elaborar informes y estadísticas referentes al cumplimiento de resolución de recursos de revisión y denuncias.	Informe	4	1	1	1	1	1	0	0	0	1	25.00%
24	Atender las solicitudes de acceso a la información pública recibidas y atendidas por unidad de Transparencia.	Solicitud	1500	380	380	380	360	572	0	0	0	572	38.13%
25	Elaborar y Presentar el Informe Anual de labores y ponencias.	Informe	1	1	0	0	0	1	0	0	0	1	100.00%
26	Recepción, estudio, análisis y resolución de recursos de revisión y de Protección de Datos Personales.	Recurso	950	230	260	260	200	188	0	0	0	188	19.79%
27	Recepción, estudio, análisis y resolución de Denuncias por violaciones a la Información Pública Básica.	Denuncia	53	12	13	14	14	28	0	0	0	28	52.83%
28	Realizar las Sesiones de Pleno.	Sesión	22	6	6	5	5	6	0	0	0	6	27.27%
29	Asistir a reuniones convocadas por Instituciones de Transparencia en otras entidades, así como del Sistema Nacional de Transparencia.	Reuniones	15	3	4	4	4	3	0	0	0	3	20.00%
30	Elaboración y Presentación de: información financiera, informes trimestrales, Proyecto de Presupuesto de Egresos, y Cuenta Pública.	Documento	17	5	4	5	3	5	0	0	0	5	29.41%
31	Asegurar la legalidad y certeza jurídica de los actos del ISTAI.	Actuaciones	60	15	15	15	15	33	0	0	0	33	55.00%
32	Vigilar el cumplimiento de las obligaciones que impone la Ley de Acceso a la información Pública del estado de Sonora, derivado de verificaciones de la publicación de información pública de sujetos obligados en la Plataforma Nacional de Transparencia y en sus páginas web.	Informe	4	1	1	1	1	0	0	0	0	0	0.00%
33	Actualizar los lineamientos Generales y el Reglamento Interior del Instituto .	Documentos	2	0	1	0	1	0	0	0	0	0	0.00%
34	Realizar Sesiones de Comité de Transparencia y Grupo Interdisciplinario.	Sesión	12	3	3	3	3	3	0	0	0	3	25.00%

PROGRAMA OPERATIVO ANUAL (POA)

META	DESCRIPCIÓN DE LA META	UNIDAD DE MEDIDA	PROGRAMA ANUAL	METAS PROGRAMADAS				METAS REALIZADAS				TOTAL ACUMULADO	AVANCE %
				I	II	III	IV	I	II	III	IV		
35	Capacitar y actualizar de manera permanente a los Responsables de Archivo de cada Unidad Administrativa en la elaboración del Cuadro de Clasificación y Catálogo de Disposición Documental.	Curso	5	1	2	1	1	0	0	0	0	0	0.00%
36	Optimizar el modelo de gestión documental en materia de: organización, conservación, valoración, disposición documental y automatización de los procesos archivísticos del ISTAI.	Informe	4	1	1	1	1	1	0	0	0	1	25.00%

 ELABORÓ:
LIC. ZULEMA ROCÍO GASTÉLUM PALMA
 DIRECTORA GENERAL DE ADMINISTRACIÓN

 AUTORIZÓ:
MTRA. ANA PATRICIA BRISEÑO TORRES
 COMISIONADA PRESIDENTA



Con el propósito de dar cumplimiento a los artículos 46 y 49 de la Ley General de Contabilidad Gubernamental, los entes públicos deberán acompañar notas a los estados financieros cuyos rubros así lo requieran teniendo presente los postulados de revelación suficiente e importancia relativa con la finalidad, que la información sea de mayor utilidad para los usuarios.

A continuación, se presentan los tres tipos de notas que acompañan a los estados, a saber:

- a) Notas de Gestión Administrativa;
- b) Notas de Desglose, y
- c) Notas de Memoria (Cuentas de Orden).



A).- NOTAS DE GESTIÓN ADMINISTRATIVA

NOTAS DE GESTIÓN ADMINISTRATIVA

Introducción

1.- Los Estados Financieros del Instituto Sonorense de Transparencia, Acceso a la Información Pública y Protección de Datos Personales, proveen de información financiera a sus principales usuarios, la ciudadanía, a los administradores de la Secretaría de Hacienda que integran el Poder Ejecutivo del Gobierno del Estado, al H. Congreso del Estado de Sonora, a las Entidades Fiscalizadoras, entre otros. El objetivo del presente documento es la revelación del contexto y de los aspectos económicos financieros más relevantes que influyeron en las decisiones del periodo y que deberán ser considerados en la elaboración de los estados financieros para la mayor comprensión de los mismos. De esta manera se informa y explica la respuesta del Instituto a las condiciones relacionadas con la información financiera de cada periodo de gestión. Los Estados Financieros del Instituto, son elaborados por la Dirección General de Administración, formulados con sustento a las disposiciones legales, normas contables y presupuestales del Estado, a criterios de armonización que dicta la Ley General de Contabilidad Gubernamental y las Normas y Metodologías para la Emisión de la Información Financiera y con la Estructura de los Estados Financieros básicos emitidos por el Consejo Nacional de Armonización Contable (CONAC), siendo esta una fuente de información confiable, que facilita las tareas de evaluación y fiscalización del origen de los ingresos y del destino del gasto.

Panorama Económico y Financiero

2.- En lo que se refiere al entorno en el cual opera el Instituto, se logró un techo presupuestal para el ejercicio 2024 mismo que asciende a la cantidad de \$ 51,473,890 (Son: Cincuenta y un millones cuatrocientos setenta y tres mil ochocientos noventa pesos 00/100 m.n.).

Autorización e Historia.

a) Fecha de creación del ente.

El Instituto nace en Agosto de 2006 como una dirección interna del H. Congreso del Estado. Obtiene su autonomía en Diciembre de 2010, lo que posibilita al poder Legislativo para reformar la Ley de Acceso a la Información Pública del Estado de Sonora de modo que en Diciembre de 2011, el Instituto se convierte en un Garante de este derecho público de acuerdo a la publicación en el Boletín oficial No.51-VI, tomo CLXXXVIII del 26 de diciembre 2011. En 28 de Abril de 2016, se Publica en el Boletín Oficial No. 34, Sección II, la Ley 90.

Sistema Estatal de Evaluación
 Notas a los Estados Financieros
**INSTITUTO SONORENSE DE TRANSPARENCIA, ACCESO A LA INFORMACIÓN PÚBLICA
 Y PROTECCIÓN DE DATOS PERSONALES**
 Al 31 de Marzo de 2024
 (PESOS)

TRIM I - 2024

Esta ley abroga parcialmente la Ley de Acceso a la Información Pública y de Protección de Datos Personales del Estado de Sonora, publicada en el BO No. 16, Sección II, del 25 de Febrero de 2005.

b) Principales cambios en su estructura

En Noviembre 2023 se actualiza la estructura del organigrama del Instituto para quedar como sigue:



ORGANIGRAMA

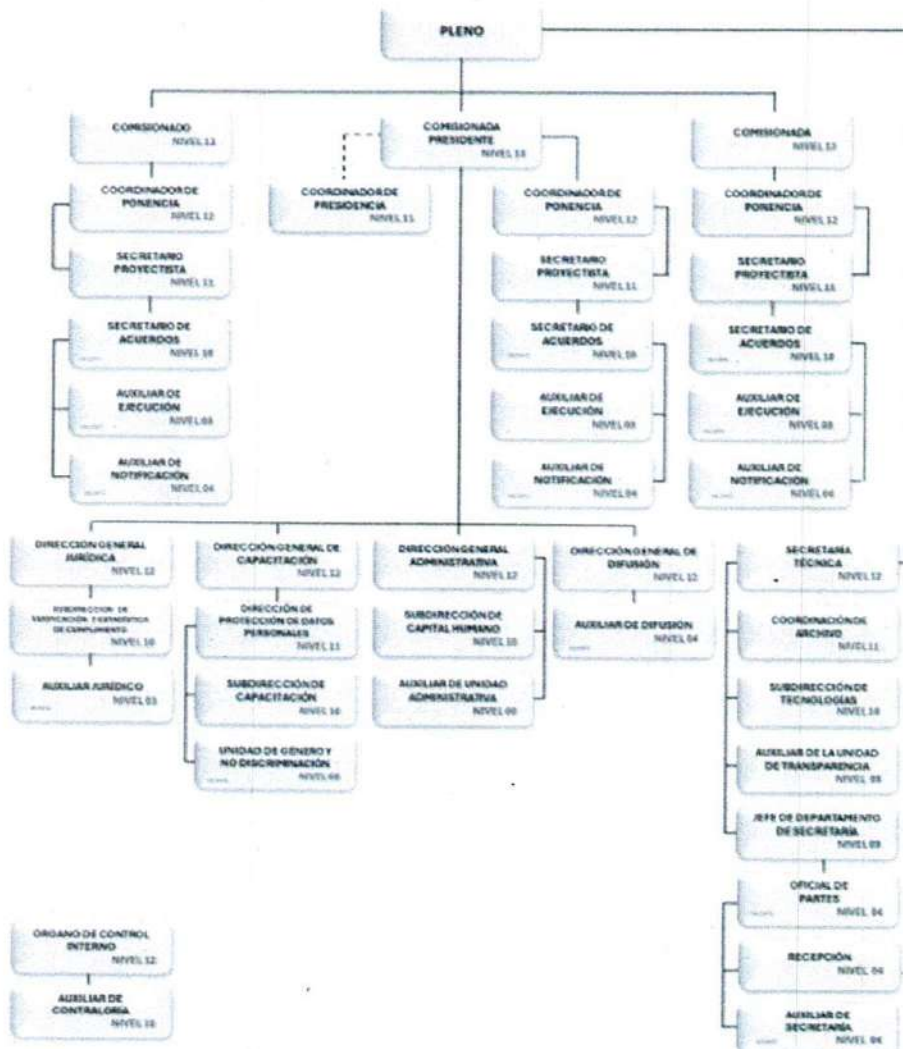

Autorizado por el Pleno del Instituto el día 17 de noviembre de 2023

Organización y Objeto Social

a) Objeto Social

Garantizar el Derecho Humano de Acceso a la Información Pública en posesión de cualquier autoridad, entidad, órgano y organismo de los poderes Legislativo, Ejecutivo y Judicial, Ayuntamientos, Órganos Autónomos, Partidos Políticos, Instituciones de Educación Superior, Fideicomisos y Fondos Públicos, así como de cualquier persona física, moral o sindicato que reciba y ejerza recursos públicos o realice actos de autoridad en el estado y sus municipios.

b) Principales Actividades

El Instituto Sonorense de Transparencia, Acceso a la Información Pública y Protección de Datos Personales (ISTAI), es un organismo autónomo especializado y garante; es decir, el encargado de procurar que los solicitantes reciban la información que requieren, conforme a las directrices de la Ley de Transparencia y Acceso a la Información Pública del Estado de Sonora.

El ISTAI es también la instancia que emite los lineamientos generales obligatorios para los sujetos obligados con respecto a la clasificación y difusión de la información pública, las formas de atención a las solicitudes de acceso a la misma, y su entrega a los particulares, así como su archivo.

De manera especial el ISTAI está comprometido con la creación, promoción y consolidación de una cultura cívica generalizada con relación al derecho de acceso a la información pública, el uso responsable de ésta y la capacitación de los servidores públicos en cumplimiento de su obligación en materia de transparencia y acceso a la información pública.

Desde el 26 de marzo del 2012, el Instituto asumió las facultades que hasta esa fecha tuvo el Tribunal Estatal Electoral y de Transparencia Informativa (hoy Tribunal Estatal Electoral), que desde el inicio del derecho de acceso en Sonora, en agosto del 2006, fue el encargado de dirimir jurídicamente toda controversia que se presentó entre un solicitante de información y el sujeto obligado de rendir cuentas.

Antes de esa fecha el ISTAI promovía la cultura de la transparencia y brindaba capacitación en la materia. En diciembre del 2010 el Instituto alcanzó la categoría de autónomo y, con ello, se dio la pauta para reformar la ley estatal de acceso y convertirlo en garante, lo cual ocurrió en diciembre del 2011, con un periodo de 90 días para tomar las atribuciones inherentes, mismos que se cumplieron precisamente el 26 de marzo de 2012.

Funciones:

Fortalecer relaciones con sujetos obligados, sociedad organizada e instituciones de transparencia informativa a fin de consolidar las acciones del Instituto de Transparencia Informativa.

Conocer y monitorear los avances en materia de acceso, clasificación y archivo de los sujetos obligados.

Establecer relaciones de colaboración y apoyo con la ciudadanía y los sujetos obligados.

Definir lineamientos en materia de acceso, clasificación y archivo de la información pública.

Capacitación continua a sujetos obligados en el cumplimiento de la obligación en materia de acceso y clasificación y archivo de conformidad con la Ley de Acceso a la Información y Lineamientos Generales.

Crear y difundir una cultura de la transparencia.

c) Ejercicio Fiscal.

Las cifras contenidas en los Estados Financieros y que se mencionan en estas notas se presentan al 31 de marzo de 2024.

d) Régimen Jurídico

- Constitución Política de los Estados Unidos Mexicanos.
- Ley General de Contabilidad Gubernamental.
- Constitución Política del Estado Libre y Soberano de Sonora.
- Ley Orgánica del Poder Ejecutivo del Estado de Sonora.
- Ley No. 38 del Instituto de Seguridad y Servicios Sociales de los Trabajadores del Estado de Sonora.
- Ley No. 40 de Planeación del Estado de Sonora.
- Ley No. 54 de Responsabilidades de los Servidores Públicos del Estado y de los Municipios.
- Ley No. 113 del Presupuesto de Egresos, Contabilidad Gubernamental y Gasto Público Estatal.
- Ley No. 6 de Adquisiciones, Arrendamientos y Prestación de Servicios Relacionados con Bienes Muebles de la Administración Pública Estatal.
- Ley No. 90 de Transparencia y Acceso a la Información Pública del Estado de Sonora.
- Reglamento de la Ley del Presupuesto de Egresos, Contabilidad Gubernamental y Gasto Público Estatal.
- Decreto que Crea un Organismo Autónomo Denominado Instituto de Transparencia Informativa del Estado de Sonora

e) Consideraciones fiscales del ente;

Es un Organismo Público Autónomo del Estado de Sonora, con personalidad Jurídica y Patrimonio propios. Fiscalmente no es causante de Impuestos Sobre la Renta ni del Valor Agregado. Su única obligación fiscal es la retención y entero de los impuestos por el pago de Sueldos y Salarios y Servicios Profesionales y Arrendamientos a Personas Fiscales. En cuanto a obligaciones tributarias de carácter estatal, el Instituto es causante del Impuesto Sobre Remuneraciones al Trabajo Personal a partir del 1 de Enero de 2019.

f) Estructura Organizacional Básica.

El Manual del Instituto contempla los objetivos y las funciones de las distintas áreas que conforman la estructura orgánica del mismo.

La Entidad cuenta con el Manual de Organización y de igual manera el Manual de Procedimientos y el Manual General de Contabilidad Gubernamental.

En el mes noviembre de 2023 se llevó a cabo una actualización normativa interna de:

- Lineamientos que regulan las sesiones del Pleno
- Reglamento de Trabajo
- Reglamento Interno
- Políticas que regulan el ejercicio del gasto



ORGANIGRAMA



g.- Fideicomisos, mandatos y análogos.

No se cuenta con fideicomisos, mandatos o análogos

Bases para la preparación de Estados Financieros.

a) Los estados financieros están preparados de acuerdo con principios básicos de contabilidad gubernamental derivados de la normatividad aplicable, mismos que la identifican y delimitan, y determinan las bases de evaluación y revelación de la información financiera; así mismo a criterios de armonización que dicta la Ley General de Contabilidad Gubernamental, emitidos por el Consejo Nacional de Armonización Contable; de igual forma aplicando, cuando a si se requiere diversas disposiciones estatales.

b) La base de medición utilizada en el registro de las operaciones para la elaboración de los Estados Financieros es a Costo histórico.

c) Postulados básicos de la Contabilidad gubernamental aprobados por la CONAC.

- Sustancia Económica
- Entes Públicos
- Existencia Permanente
- Revelación Suficiente
- Importancia Relativa
- Registro e Integración Presupuestaria

- Consolidación de la Información Financiera
- Devengo Contable
- Valuación
- Dualidad Económica
- Consistencia



Se han adoptado los postulados básicos publicados en la Ley General de Contabilidad Gubernamental.

5.- Políticas de Contabilidad Significativas.

- a) En los presentes Estados Financieros no se aplica algún método para la actualización de los activos, pasivos y Hacienda Pública y/o Patrimonio.
- b) El Instituto no realizó operaciones en el extranjero.
- c) Los Estados financieros no presentan registros de reservas y provisiones
- d) Sistema y método de inventario y costo de lo vendido, no aplica

6.- Posición en Moneda Extranjera y Protección por Riesgo Cambiario.

El Instituto no cuenta con operaciones en moneda extranjera, que representen algún riesgo cambiario.

7.- Reporte Analítico del Activo.

Se registran al costo de adquisición, incluyendo el impuesto al valor agregado que le es trasladado. Estas inversiones se cargan al activo en la fecha de adquisición. Los gastos de mantenimiento y reparación se registran en el estado de actividades conforme se incurren. Las reparaciones y adaptaciones a dichos bienes, se capitalizan siempre que impliquen adiciones y mejoras a los mismos.

El Instituto calcula y registra la estimación por depreciación de sus bienes muebles, tal como lo establecen las principales reglas de registro y valoración del patrimonio, emitidas según acuerdo del Consejo Nacional de Armonización Contable, así como a las reglas específicas del registro y valoración del patrimonio y a los parámetros de estimación de vida útil emitidos por mismo Consejo, mismas que se presentan a continuación:

Sistema Estatal de Evaluación
Notas a los Estados Financieros
**INSTITUTO SONORENSE DE TRANSPARENCIA, ACCESO A LA INFORMACION PÚBLICA
Y PROTECCION DE DATOS PERSONALES**
Al 31 de Marzo de 2024
(PESOS)

TRIM I - 2024

Descripción	Tasa de Depreciación
Mobiliario y equipo de oficina	10%
Equipo de cómputo y tecnologías de la información	33.33%
Otros mobiliarios y equipo de administración	10%
Mobiliario y equipo educacional	10%
Maquinaria, otros equipos y herramientas	10%



h) Administración de activos, planeación con el objetivo de que el ente los utilice de manera más efectiva.

Los activos adquiridos son recibidos e inventariados por la Dirección General de Administración, una vez realizado lo anterior se asignan al personal según las necesidades específicas de las áreas para el correcto desempeño de sus labores y cumplimiento de las metas del Instituto. El personal al que se le ha asignado algún bien para el desarrollo óptimo de sus funciones, firma un resguardo con el objetivo de que se le de un buen uso al mismo.

8.- Fideicomisos, mandatos y análogos.

El instituto no cuenta con fideicomisos, mandatos o análogos.

9.-Reporte de Recaudación

Tipo de Recursos	Concepto	Ingresos Estimado	Ampliaciones y Reducciones	Ingresos Modificado	Ingresos Recaudado	% de Avance de la Recaudación:
Recurso Estatal	Transferencias, Asignaciones, Subsidios y Otras Ayudas	51,473,890	0	51,473,890	7,627,835	15 %
Total		51,473,890	0	51,473,890	7,627,835	15 %

10.- Proyección de Ingresos a Mediano Plazo

Tipo de Recursos	Concepto	Ingresos Estimado	Ingresos Modificado	Ingresos Recaudado al 31/12/2023
Recurso Estatal	Transferencias, Asignaciones, Subsidios y Otras Ayudas	51,473,890	51,473,890	7,627,835
Total		51,473,890	51,473,890	7,627,835

11.- Información sobre la Deuda y Reporte analítico de deuda

El Instituto no tiene deudas relativas a instrumentos financieros.

12.- Calificaciones otorgadas

El Instituto no ha solicitado ninguna calificación crediticia, por lo tanto este punto no aplica a la Entidad.

13.- Proceso de mejora.

a) Principales políticas de control interno

En lo que respecta al Control Interno, el órgano interno de control practica auditorías a las diferentes direcciones del Instituto, a fin de estar monitoreando el cumplimiento de la normatividad aplicable así como del avance de metas.

14.- Información por segmentos.

No/Aplica.



15.- Eventos posteriores al cierre.

A la fecha de la elaboración de la presente no se no tiene eventos posteriores relevantes.

16.- Partes relacionadas.

No/Aplica.

17.- Responsabilidad sobre la presentación razonable de la información contable.

Los estados financieros emitidos por el Instituto contienen la leyenda: "Bajo protesta de decir verdad declaramos que los estados financieros y sus notas, son razonablemente correctos y son responsabilidad del emisor".

B. NOTAS DE DESGLOSE

I) NOTAS AL ESTADO DE ACTIVIDADES

1. Los ingresos se integran de la siguiente manera:

Ingresos de la Gestión:

Transferencia, Asignaciones, Subsidios y Otras Ayudas	\$	7,506,125.00
Otros Ingresos:		
Intereses Ganados		121,710.55
Suman los Ingresos:	\$	7,627,835.55

Sistema Estatal de Evaluación
Notas a los Estados Financieros
INSTITUTO SONORENSE DE TRANSPARENCIA, ACCESO A LA INFORMACION PÚBLICA
Y PROTECCION DE DATOS PERSONALES
Al 31 de Marzo de 2024
(PESOS)

TRIM I - 2024

Los subsidios fueron recibidos de parte del Gobierno del Estado de Sonora y representan el 98.40% del total de ingresos.

Los intereses ganados son por la Inversión a la Vista.

2. Los gastos se integran de la siguiente manera:



Servicios Personales	6,591,021.54	70 %
Materiales y Suministros	275,293.34	3 %
Servicios Generales	2,388,031.26	26 %
Otros Gastos y Perdidas Extraordinarias	80,654.68	1 %
Suma de Gastos	9,335,000.82	100 %

El capítulo de Servicios Personales es el capítulo de gastos al que le designa más presupuesto operativo, seguido de Servicios Generales, sumando entre los 2 capítulos el 96 % del presupuesto devengado. La partida específica con mayor presupuesto devengado y ejercido es Sueldos, con un importe pagado al 31 de marzo de \$ 6,591,021.54.

II) NOTAS AL ESTADO DE SITUACION FINANCIERA

3. La cuenta de BANCOS se integra por la siguiente cuenta BBVA Bancomer. Cta. 0189095861 con saldo \$ 8,416,833.09 En la misma institución financiera, se tiene un cuenta de INVERSION A LA VISTA por \$ 4,562,289.50 Sumando estas cuentas el 99% del importe total de la cuenta EFECTIVO Y EQUIVALENTES.
4. La cuenta DERECHO A RECIBIR EFECTIVO O EQUIVALENTES se utilizó de conformidad a los lineamientos internos, que exigen su entera comprobación a más tardar al cierre del ejercicio, por lo que al 31 de marzo existen saldos por cobrar a los funcionarios por importe total de \$ 4,000.00, y un saldo por recuperar correspondiente a impuesto sobre la renta retendio por sueldos y salarios pagado en exceso en la cantidad de \$ 223,995.62. En la cuenta se registran recursos por comprobar generados en viáticos, en su mayoría. No existen saldos por comprobar mayores a 3 meses.
5. El Instituto opera en edificio arrendado. El Mobiliario, en el ejercicio 2013, se integró el Catálogo de Bienes en cumplimiento a la normatividad aplicable de la Ley General de Contabilidad Gubernamental, en la cual la Unidad Responsable del Gasto determina bajo los Lineamientos establecidos el importe del total de inventario de Activos donado por el Congreso del Estado de Sonora, aquellos que por periodo de vida, costo, estado y tiempo de depreciación que resta; los activos que formaran parte del patrimonio del Instituto. Quedando al inicio de Enero 2023 en cuentas de Activo No Circulante la cantidad de \$ 1,232,052.15, incrementándose con las adquisiciones de Enero a Marzo en \$ 516,916 y disminuido por la depreciación, deterioro y amortización del mismo periodo por \$ \$ 26,930.85 resultando un neto de Activos al 31 de Marzo 2024 en \$ 1,722,037.30 integrándose como sigue:

6. BIENES MUEBLES, INMUEBLES E INTANGIBLES:	1,722,037.30
BIENES MUEBLES	3,172,838.45
MUEBLES DE OFICINA Y ESTANTERIA	886,699.02
EQUIPO DE CÓMPUTO Y TECNOLOGIAS DE LA INFOR.	1,626,091.69
OTROS MOBILIARIOS Y EQUIPOS DE ADMINISTRACION	44,487.94
MOBILIARIO Y EQUIPO EDUCACIONAL Y RECREATIVO	100,731.02
MAQUINARIA, OTROS EQUIPOS Y HERRAMIENTAS	32,480.78
EQUIPO DE TRANSPORTE.	482,348.00
ACTIVOS INTANGIBLES	160,339.56
SOFTWARE	160,339.56
DEPRECIACION ACUMULADA	- 1,611,140.71
DEPRECIACION Y AMORTIZACION	- 1,611,140.71

La depreciación acumulada de los Bienes Muebles e Inmuebles y la amortización del software a Marzo 2024 suman \$ 1,611,140.71 de modo que se afecta el estado de actividades solo lo correspondiente de Enero a Marzo en \$ 26,930.85.

Metodos de Depreciación y/o Amortización Utilizados

	METODO	TASA DE DEPRECIACION / AMORTIZACION ANUAL
51101 MUEBLES DE OFICINA Y ESTANTERIAS	LINEA RECTA	10%
51501 EQUIPO DE COMPUTO Y TI	LINEA RECTA	33.33%
51901 OTROS MOBILIARIOS Y EQ DE ADMON	LINEA RECTA	10%
52301 MOBILIARIO Y EQUIPO EDUCACIONAL	LINEA RECTA	10%
56501 MAQUINARIA, OTROS EQ Y HERRAM	LINEA RECTA	10%
59101 SOFTWARE	LINEA RECTA	Ver párrafos siguientes

Depreciaciones y Amortizaciones Del Ejercicio y Acumuladas por Cuenta

CUENTA	MOI	ACUM A DIC2023	DEPN MAR 2024	ACUM A MAR2024
	1,770,541	988,668.98		988,668.98
1241 MOBILIARIO Y EQ ADMINISTRACION	51,596	51,596	0	51,596
1242 MOBILIARIO Y EQ EDUCACIONAL	51,733	329,881.05	80,654.68	410,535.73
1246 MAQUINARIA, OTROS EQ Y HERRAMIENT	160,340	160,340	0	160,340
1251 SOFTWARE				
SUMAS	2,034,210	1,530,486.03	80,654.68	1,611,140.71

Normatividad.

Se aplican las Reglas de Registro y Valoración del Patrimonio, emitidas por el Consejo Nacional de Armonización Contable, específicamente las que consideran que los bienes cuyo costo de valor unitario sea menor a 70 umas, puede registrarse en el gasto, en lugar de registrarse como un activo.

En cuanto a la adquisición de software, además de la regla señalada en el párrafo que antecede, se toma en consideración el periodo de duración de las licencias del software, por lo que, independientemente del costo unitario, en los casos que la licencia sea por un periodo igual o menor

a un año, se registra en la partida del gasto correspondiente, llevándose solo el registro de control del software que se trate.

7. La cuenta CUENTAS POR PAGAR se integra de:	\$ 892,577.48	100%
Aportaciones por pagar	\$ 524,148.36	59%
Retenciones y contribuciones	\$ 368,429.12	41%

Siendo este importe el 100% del total del Pasivo del Instituto, y representando su principal cuenta, las cantidades por retenciones de impuestos derivadas del pago de salarios, honorarios y arrendamientos. No existen saldos mayores a tres meses de antigüedad.

8. El instituto no cuenta con pasivos contingentes que informar a la fecha.

III) NOTAS AL ESTADO DE VARIACION EN LA HACIENDA PUBLICA / PATIMONIO

9. Las Variaciones en el patrimonio se integran por el resultado del Ejercicio Actual Manifestado en el Estado de Actividades (\$ 1,707,165.27); originando un efecto patrimonial de Enero a Marzo de 2024 por ese mismo importe, quedando las variaciones como siguen:

	15,766,785.67	Patrimonio al 1 de Enero 2024
(+)	(1,707,165.27)	Resultado del Ejercicio
(=)	14,059,620.40	Patrimonio al 31 de Marzo de 2024



IV) NOTAS AL ESTADO DE FLUJOS DE EFECTIVO

10. El análisis de los saldos inicial y final que figuran en la última parte del Estado de Flujo de Efectivo en la cuenta de efectivo y equivalentes es como sigue:

Efectivo y Equivalentes	Dic 2024	Dic 2023
Saldo al Inicio del Ejercicio	14,846,757.16	14,846,757.16
Saldo al final del Ejercicio	12,992,767.29	11,419,744.02
Incremento neto del Efectivo	1,853,989.87	3,427,013.14

11. Los flujos netos por actividades de operación del estado de flujos de efectivo y el Ahorro Neto del Ejercicio según el Estado de Actividades difieren por dos partidas en conciliación, siendo éstas, la Depreciación y Amortización de Activos, y Otras Aplicaciones de Operación, que no integran el Estado de Flujos de Efectivo, del modo siguiente:

Flujo Neto de Actividades de Operación	\$	1,320,529.95
(-) Depreciación de Bienes		80,654.68
(+) Otras Aplicaciones de Operación		305,980.64
 (=) Ahorro / Desahorro Estado de Actividades	 \$	 1,707,165.27

Las Otras Aplicaciones de Operación son la suma de las diferencias en saldos contables iniciales y finales de las cuentas de balance que no repercuten en el resultado de Ahorro/Desahorro del Ejercicio, como Derechos a Recibir Efectivo o Equivalentes y las cuentas que integran el Pasivo a Corto Plazo.

Integración de Otros Orígenes de Aplicación de Enero a Marzo:

Cuenta	Saldo Inicial	Saldo Final	Diferencia
Pasivo a Corto Plazo	892,577.48	665,951.96	226,625.52
Derechos Rec Efvo y Eq.	237,393.29	316,748.41	79,355.12
Sumas:	655,184.19	349,203.55	305,980.64

C. NOTAS DE MEMORIA

1) CUENTAS PRESUPUESTARIAS

1. Las cuentas de orden presupuestarias al 31 de Marzo, se integran como sigue:

CUENTAS DE INGRESOS	
Ingresos Estimados	\$ 51,473,890
Ingresos Modificados	\$ 51,473,890
Ingresos Devengados	\$ 7,627,835
Ingresos Recaudados	\$ 7,627,835
CUENTAS DE EGRESOS	
Gastos Aprobados	\$ 51,473,890
Gastos Modificados	\$ 51,473,890
Gastos Comprometidos	\$ 9,787,806
Gastos Devengados	\$ 9,787,806
Gastos Ejercidos	\$ 9,787,806
Gastos Pagados	\$ 9,787,806



CONCILIACIÓN ENTRE INGRESOS PRESUPUESTARIOS Y CONTABLES:

Sistema Estatal de Evaluación
Notas a los Estados Financieros
INSTITUTO SONORENSE DE TRANSPARENCIA, ACCESO A LA INFORMACION PÚBLICA
Y PROTECCION DE DATOS PERSONALES
Al 31 de Marzo de 2024
(PESOS)

TRIM I - 2024

Total de Ingresos Presupuestarios	\$ 7,627,835
Total de Ingresos Contables	\$ 7,627,835

No existen partidas en conciliación

CONCILIACION ENTRE EGRESOS PRESUPUESTARIOS Y CONTABLES:

Total de Egresos Presupuestarios	\$ 9,787,806
(-) Egresos Presupuestarios no Contables	533,460
(+) Gasto Contable No Presupuestario	80,655
Total de Egresos Contables	\$ 9,335,001

Los Gastos contables no presupuestarios, corresponden a la Depreciación y Amortización de Bienes, mientras que los Egresos Presupuestarios no Contables refieren a la adquisición de Mobiliario de oficina, específicamente, equipo de transporte, equipo de computo y tecnologías de información.

Estas notas forman parte integrante de los estados financieros.

MTRA. ANA PATRICIA BRISEÑO TORRES
COMISIONADA PRESIDENTA

LIC. ZULEMA ROCÍO GASTELUM PALMA
DIRECTORA GENERAL DE ADMINISTRACIÓN



Instituto Sonorense de Transparencia, Acceso a la Información Pública y Protección de Datos Personales
Estado de Situación Financiera
 Al 31 de MARZO de 2024
 (Cifras en Pesos)

ACTIVO	2024	2023	PASIVO	2024	2023
Activo Circulante			Pasivo Circulante		
Efectivo y Equivalentes	12,992,767.00	14,846,757.00	Cuentas por Pagar a Corto Plazo	892,577.00	665,952.00
Derechos a Recibir Efectivo o Equivalentes	227,996.00	316,748.00	Documentos por Pagar a Corto Plazo	-	-
Derechos a Recibir Bienes o Servicios	9,398.00	-	Porción a Corto Plazo de la Deuda Pública a Largo Plazo	-	-
Inventarios	-	-	Titulos y Valores a Corto Plazo	-	-
Almacenes	-	-	Pasivos Diferidos a Corto Plazo	-	-
Estimación por Pérdida o Deterioro de Activos Circulantes	-	-	Fondos y Bienes de Terceros en Garantía y/o Administración a Corto Plazo	-	-
Otros Activos Circulantes	-	-	Provisiones a Corto Plazo	-	-
			Otros Pasivos a Corto Plazo	-	-
Total de Activos Circulantes	13,230,161.00	15,163,505.00	Total de Pasivos Circulantes	892,577.00	665,952.00
Activo No Circulante			Pasivo No Circulante		
Inversiones Financieras a Largo Plazo	-	-	Cuentas por Pagar a Largo Plazo	-	-
Derechos a Recibir Efectivo o Equivalentes a Largo Plazo	-	-	Documentos por Pagar a Largo Plazo	-	-
Bienes Inmuebles, Infraestructura y Construcciones en Proceso	-	-	Deuda Pública a Largo Plazo	-	-
Bienes Muebles	3,172,838.00	2,639,379.00	Pasivos Diferidos a Largo Plazo	-	-
Activos Intangibles	160,340.00	160,340.00	Fondos y Bienes de Terceros en Garantía y/o en Administración a Largo Plazo	-	-
Depreciación, Deterioro y Amortización Acumulada de Bienes	-	-	Provisiones a Largo Plazo	-	-
Activos Diferidos	1,611,141.00	1,530,486.00			
Estimación por Pérdida o Deterioro de Activos no Circulantes	-	-			
Otros Activos no Circulantes	-	-			
Total de Activos No Circulantes	1,722,037.00	1,269,233.00	Total de Pasivos No Circulantes	-	-
Total de Activos	14,952,198.00	16,432,738.00	Total de Pasivo	892,577.00	665,952.00
			Hacienda Pública/Patrimonio		
			Hacienda Pública/Patrimonio Contribuido	293,875.00	293,875.00
			Aportaciones	-	-
			Donaciones de Capital	293,875.00	293,875.00
			Actualización de la Hacienda Pública/Patrimonio		
			Hacienda Pública/Patrimonio Generado	13,765,746.00	15,472,911.00
			Resultados del Ejercicio (Ahorro/ Desahorro)	1,707,165.00	3,754,980.00
			Resultados de Ejercicios Anteriores	20,374,931.00	16,619,951.00
			Revalúos	-	-
			Reservas	-	-
			Rectificaciones de Resultados de Ejercicios Anteriores	4,902,020.00	4,902,020.00
			Exceso o Insuficiencia en la Actualización de la Hacienda Pública/Patrimonio	-	-
			Resultado por Posición Monetaria	-	-
			Resultado por Tenencia de Activos no Monetarios	-	-
			Total Hacienda Pública/Patrimonio	14,059,621.00	15,766,786.00
			Total de Pasivo y Hacienda Pública/Patrimonio	14,952,198.00	16,432,738.00



Bajo protesta de decir verdad declaramos que los Estados Financieros y sus Notas, son razonablemente correctos y son responsabilidad del emisor

 Comisionada Presidenta
 Mtra. Ana Patricia Briseño Torres

 Directora General de Administración
 Lic. Zulema Rocio Gastelum Palma



Concepto (c)	2024	31 de diciembre de 2023	Concepto (c)	2024	31 de diciembre de 2023
ACTIVO			PASIVO		
Activo Circulante			Activo Circulante		
a. Efectivo y Equivalentes (a=a1+a2+a3+a4+a5+a6+a7)	12,992,767.00	14,846,757.00	a. Cuentas por Pagar a Corto Plazo (a=a1+a2+a3+a4+a5+a6+a7+a8+a9)	892,577.00	665,952.00
a1) Efectivo	13,644.00		a1) Servicios Personales por Pagar a Corto Plazo		
a2) Bancos/Depositos y Otros	8,416,833.00		a2) Proveedores por Pagar a Corto Plazo		
a3) Bancos/Depositos y Otros		10,406,179.00	a3) Contratas por Obras Públicas por Pagar a Corto Plazo		
a4) Inversiones Temporales (Hasta 3 meses)		4,502,290.00	a4) Participaciones y Aportaciones por Pagar a Corto Plazo	524,148.00	
a5) Fondos con Matición Específica			a5) Transferencias Otorgadas por Pagar a Corto Plazo		
a6) Depósitos de Fondos de Terceros en Garantía y/o Administración			a6) Intereses, Comisiones y Otros Gastos de la Deuda Pública por Pagar a Corto Plazo		
a7) Otros Efectivos y Equivalentes			a7) Rendiciones y Contribuciones por Pagar a Corto Plazo	368,429.00	665,882.00
b. Derechos a Recibir Efectivo o Equivalentes (b=b1+b2+b3+b4+b5+b6+b7)	227,996.00	316,748.00	b. Devoluciones de la Ley de Ingresos por Pagar a Corto Plazo		
b1) Inversiones Financieras de Corto Plazo			b1) Otras Cuentas por Pagar a Corto Plazo		
b2) Cuentas por Cobrar a Corto Plazo			b. Documentos por Pagar a Corto Plazo (b=b1+b2+b3)		
b3) Deudores Diversos por Cobrar a Corto Plazo		4,000.00	b1) Documentos Comerciales por Pagar a Corto Plazo		92,752.00
b4) Ingresos por Recuperar a Corto Plazo			b2) Documentos con Contratas por Obras Públicas por Pagar a Corto Plazo		
b5) Deudores por Anticipos de la Tesorería a Corto Plazo			b3) Otros Documentos por Pagar a Corto Plazo		
b6) Prestamos Otorgados a Corto Plazo			c. Forción a Corto Plazo de la Deuda Pública a Largo Plazo (c=c1+c2)		223,996.00
b7) Otros Derechos a Recibir Efectivo o Equivalentes a Corto Plazo		223,996.00	c1) Forción a Corto Plazo de la Deuda Pública		
c. Derechos a Recibir Bienes o Servicios (c=c1+c2+c3+c4+c5)	9,398.00	9,398.00	c2) Forción a Corto Plazo de Arrendamiento Financiero		
c1) Anticipo a Proveedores por Adquisición de Bienes y Prestación de Servicios a Corto Plazo			d. Títulos y Valores a Corto Plazo		
c2) Anticipo a Proveedores por Adquisición de Bienes Inmuebles y Muebles a Corto Plazo			e. Pasivos Diferidos a Corto Plazo (e=e1+e2+e3)		
c3) Anticipo a Proveedores por Adquisición de Bienes Intangibles a Corto Plazo			e1) Ingresos Cobrados por Adelantado a Corto Plazo		
c4) Anticipo a Contratas por Obras Públicas a Corto Plazo			e2) Intereses Cobrados por Adelantado a Corto Plazo		
c5) Otros Derechos a Recibir Bienes o Servicios a Corto Plazo			e3) Otros Pasivos Diferidos a Corto Plazo		
d. Inventarios (d=d1+d2+d3+d4+d5)			f. Fondos y Bienes de Terceros en Garantía y/o Administración a Corto Plazo (f=f1+f2+f3+f4+f5+f6)		
d1) Inventario de Mercancías para Venta			f1) Fondos en Garantía a Corto Plazo		
d2) Inventario de Mercancías Terminadas			f2) Fondos en Administración a Corto Plazo		
d3) Inventario de Mercancías en Proceso de Elaboración			f3) Fondos Contingentes a Corto Plazo		
d4) Inventario de Materias Primas, Materiales y Suministros para Producción			f4) Fondos de Fideicomisos, Mandatos y Contratos Anticipos a Corto Plazo		
d5) Bienes en Tránsito			f5) Otros Fondos de Terceros en Garantía y/o Administración a Corto Plazo		
e. Almacenes			f6) Valores y Bienes en Garantía a Corto Plazo		

Instituto Sonorense de Transparencia, Acceso a la Información Pública y Protección de Datos Personales
 Estado de Situación Financiera - Detallado - LDF
 Al 31 de Marzo de 2023 y al 31 de Marzo de 2024 (b)

(PEBOS)

Concepto (e)	2024	31 de diciembre de 2023	Concepto (e)	2024	31 de diciembre de 2023
f. Estimación por Pérdida o Deterioro de Activos Circulantes (f=f1+f2)			g. Provisiones a Corto Plazo (g=g1+g2+g3)		
(1) Estimaciones para Cuentas Incobrables por Derechos a Recibir Efectivo o Equivalentes			g1) Provisión para Demandas y Juicios a Corto Plazo		
(2) Estimación por Deterioro de Inventarios			g2) Provisión para Contingencias a Corto Plazo		
g. Otros Activos Circulantes (g=g1+g2+g3+g4)			g3) Otras Provisiones a Corto Plazo		
g1) Valores en Garantía			h. Otros Pasivos a Corto Plazo (h=h1+h2+h3)		
g2) Bienes en Garantía (excluye depósitos de fondos)			h1) Ingresos por Clasificar		
g3) Bienes Derivados de Embargos, Decomisos, Aseguramientos y Dación en Pago			h2) Recaudación por Participar		
g4) Adquisición con Fondos de Terceros			h3) Otros Pasivos Circulantes		
IA. Total de Activos Circulantes (IA = a + b + c + d + e + f + g)	13,230,161.00	15,163,505.00	IIA. Total de Pasivos Circulantes (IIA = a + b + c + d + e + f + g + h)	892,577.00	665,952.00
Activo No Circulante			Pasivo No Circulante		
a. Inversiones Financieras a Largo Plazo			a. Cuentas por Pagar a Largo Plazo		
b. Derechos a Recibir Efectivo o Equivalentes a Largo Plazo			b. Documentos por Pagar a Largo Plazo		
c. Bienes Inmuebles, Infraestructura y Construcciones en Proceso			c. Deuda Pública a Largo Plazo		
d. Bienes Muebles	3,172,838.00	2,630,379.00	d. Pasivos Diferidos a Largo Plazo		
e. Activos Intangibles	160,340.00	160,340.00	e. Fondos y Bienes de Terceros en Garantía y/o en Administración a Largo Plazo		
f. Depreciación, Deterioro y Amortización Acumulada de Bienes	1,611,141.00	1,530,486.00	f. Provisiones a Largo Plazo		
g. Activos Diferidos					
h. Estimación por Pérdida o Deterioro de Activos no Circulantes			IIIB. Total de Pasivos No Circulantes (IIIB=a + b + c + d + e + f)		
i. Otros Activos no Circulantes					
IB. Total de Activos No Circulantes (IB = a + b + c + d + e + f + g + h + i)	1,722,037.00	1,269,233.00	II. Total del Pasivo (II = IIA + IIIB)	892,577.00	665,952.00
I. Total del Activo (I = IA + IB)	14,952,198.00	16,432,738.00	HACIENDA PÚBLICA/PATRIMONIO		
			IIIA. Hacienda Pública/Patrimonio Contribuido (IIIA = a + b + c)	293,875.00	293,875.00
			a. Aportaciones		
			b. Donaciones de Capital	293,875.00	293,875.00
			c. Actualización de la Hacienda Pública/Patrimonio		
			IIIB. Hacienda Pública/Patrimonio Generado (IIIB = a + b + c + d + e)	13,765,746.00	15,472,911.00
			a. Resultados del Ejercicio (Ahorro/ Desahorro)	1,707,165.00	3,754,980.00
			b. Resultados de Ejercicios Anteriores	20,374,931.00	16,619,951.00
			c. Revalúos		
			d. Reservas		
			e. Rectificaciones de Resultados de Ejercicios Anteriores	4,902,020.00	4,902,020.00
			IIIC. Exceso o Insuficiencia en la Actualización de la Hacienda Pública/Patrimonio (IIIC=a+b)		
			a. Resultado por Posición Monetaria		
			b. Resultado por Tenencia de Activos no Monetarios		
			III. Total Hacienda Pública/Patrimonio (III = IIIA + IIIB + IIIC)	14,059,621.00	15,766,786.00
			IV. Total del Pasivo y Hacienda Pública/Patrimonio (IV = II+III)	14,952,198.00	16,432,738.00



 Comisionada Presidenta
 Mtra. Ana Patricia Briseño Torres

 Directora General de Administración
 Lic. Zulema Rocio Gastelum Palma

Instituto Sonorense de Transparencia, Acceso a la Información Pública y Protección de Datos Personales

Estado de Actividades

Del 01 de Enero al 31 de Marzo de 2024

(Cifras en Pesos)

	2024	2023
INGRESOS Y OTROS BENEFICIOS		
Ingresos de Gestión	121,711.00	458,279.00
Impuestos	-	-
Cuotas y Aportaciones de Seguridad Social	-	-
Contribuciones de Mejoras	-	-
Derechos	-	-
Productos	121,711.00	458,279.00
Aprovechamientos	-	-
Ingresos por Venta de Bienes y Prestación de Servicios	-	-
Participaciones, Aportaciones, Convenios, Incentivos Derivados de la Colaboración Fiscal, Fondos Distintos de Aportaciones, Transferencias, Asignaciones, Subsidios y Subvenciones, y Pensiones y Jubilaciones	7,506,125.00	40,360,321.00
Participaciones, Aportaciones, Convenios, Incentivos Derivados de la Colaboración Fiscal y Fondos Distintos de Aportaciones	-	-
Transferencias, Asignaciones, Subsidios y Subvenciones, y Pensiones y Jubilaciones	7,506,125.00	40,360,321.00
Otros Ingresos y Beneficios	-	-
Ingresos Financieros	-	-
Incremento por Variación de Inventarios	-	-
Disminución del Exceso de Estimaciones por Pérdida o Deterioro u Obsolescencia	-	-
Disminución del Exceso de Provisiones	-	-
Otros Ingresos y Beneficios Varios	-	-
Total de Ingresos y Otros Beneficios	7,627,836.00	40,818,600.00
GASTOS Y OTRAS PÉRDIDAS		
Gastos de Funcionamiento	9,254,346.00	36,785,472.00
Servicios Personales	6,591,022.00	26,284,236.00
Materiales y Suministros	275,293.00	1,011,004.00
Servicios Generales	2,388,031.00	9,490,232.00
Transferencias, Asignaciones, Subsidios y Otras Ayudas	-	-
Transferencias Internas y Asignaciones al Sector Público	-	-
Transferencias al Resto del Sector Público	-	-
Subsidios y Subvenciones	-	-
Ayudas Sociales	-	-
Pensiones y Jubilaciones	-	-
Transferencias a Fideicomisos, Mandatos y Contratos Análogos	-	-
Transferencias a la Seguridad Social	-	-
Donativos	-	-
Transferencias al Exterior	-	-
Participaciones y Aportaciones	-	-
Participaciones	-	-
Aportaciones	-	-
Convenios	-	-
Intereses, Comisiones y Otros Gastos de la Deuda Pública	-	-
Intereses de la Deuda Pública	-	-
Comisiones de la Deuda Pública	-	-
Gastos de la Deuda Pública	-	-
Costo por Coberturas	-	-
Apoyos Financieros	-	-
Otros Gastos y Pérdidas Extraordinarias	80,655.00	278,148.00
Estimaciones, Depreciaciones, Deterioros, Obsolescencia y Amortizaciones	80,655.00	278,148.00
Provisiones	-	-
Disminución de Inventarios	-	-
Aumento por Insuficiencia de Estimaciones por Pérdida o Deterioro u Obsolescencia	-	-
Aumento por Insuficiencia de Provisiones	-	-
Otros Gastos	-	-
Inversión Pública	-	-
Inversión Pública no Capitalizable	-	-
Total de Gastos y Otras Pérdidas	9,335,001.00	37,063,620.00
Resultados del Ejercicio (Ahorro/Desahorro)	1,707,165.00	3,754,980.00



Bajo protesta de decir verdad declaramos que los Estados Financieros y sus Notas, son razonablemente correctos y son responsabilidad del emisor

 Comisionada Presidenta
 Mtra. Ana Patricia Briseño Torres



 Directora General de Administración
 Lic. Zulema Rocio Gastelum Palma

Instituto Sonorense de Transparencia, Acceso a la Información Pública y Protección de Datos Personales
Estado de Variación en la Hacienda Pública
Del 01 de Enero al 31 de Marzo de 2024

(Cifras en Pesos)

Concepto	Hacienda Pública / Patrimonio Contribuido	Hacienda Pública / Patrimonio Generado de Ejercicios Anteriores	Hacienda Pública / Patrimonio Generado del Ejercicio	Exceso o Insuficiencia en la Actualización de la Hacienda Pública / Patrimonio	Total
Hacienda Pública / Patrimonio Contribuido Neto de 2021	293,875.00				293,875.00
Aportaciones					-
Donaciones de Capital	293,875.00				293,875.00
Actualización de la Hacienda Pública/Patrimonio					-
Hacienda Pública / Patrimonio Generado Neto de 2021		11,717,930.00	3,754,980.00		15,472,910.00
Resultados del Ejercicio (Ahorro/Desahorro)			3,754,980.00		3,754,980.00
Resultados de Ejercicios Anteriores		18,619,950.00			18,619,950.00
Revalúos					-
Reservas					-
Rectificaciones de Resultados de Ejercicios Anteriores		4,902,020.00			4,902,020.00
Exceso o Insuficiencia en la Actualización de la Hacienda Pública / Patrimonio Neto de 2021					
Resultado por Posición Monetaria					-
Resultado por Tenencia de Activos no Monetarios					-
Hacienda Pública / Patrimonio Neto Final de 2021	293,875.00	11,717,930.00	3,754,980.00		15,766,785.00
Cambios en la Hacienda Pública / Patrimonio Contribuido Neto de 2022					
Aportaciones					-
Donaciones de Capital					-
Actualización de la Hacienda Pública/Patrimonio					-
Variaciones de la Hacienda Pública / Patrimonio Generado Neto de 2022		3,754,980.00	5,462,145.00		1,707,165.00
Resultados del Ejercicio (Ahorro/Desahorro)			1,707,165.00		1,707,165.00
Resultados de Ejercicios Anteriores		3,754,980.00	3,754,980.00		-
Revalúos					-
Reservas					-
Rectificaciones de Resultados de Ejercicios Anteriores					-
Cambios en el Exceso o Insuficiencia en la Actualización de la Hacienda Pública / Patrimonio Neto de 2022					
Resultado por Posición Monetaria					-
Resultado por Tenencia de Activos no Monetarios					-
Hacienda Pública / Patrimonio Neto Final de 2024	293,875.00	15,472,910.00	1,707,165.00		14,059,620.00

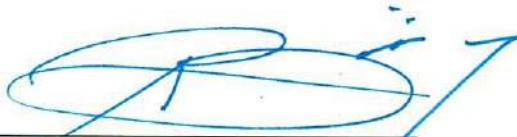
Bajo protesta de decir verdad declaramos que los Estados Financieros y sus notas, son razonablemente correctos y son responsabilidad del emisor



Comisionada Presidenta
Mtra. Ana Patricia Briseño Torres



Directora General de Administración
Lic. Zulema Rocio Gastelum Palma



Instituto Sonorense de Transparencia, Acceso a la Información Pública y Protección de Datos Personales
Estado de Cambios en la Situación Financiera
Del 01 de Enero al 31 de Marzo de 2024
(Cifras en Pesos)

	Origen	Aplicación
Activo	2,023,398.00	542,858.00
Activo Circulante	1,942,743.00	9,398.00
Efectivo y Equivalentes	1,853,990.00	
Derechos a Recibir Efectivo o Equivalentes	88,753.00	
Derechos a Recibir Bienes o Servicios		9,398.00
Inventarios		
Almacenes		
Estimación por Pérdida o Deterioro de Activos Circulantes		
Otros Activos Circulantes		
Activo No Circulante	80,655.00	533,460.00
Inversiones Financieras a Largo Plazo		
Derechos a Recibir Efectivo o Equivalentes a Largo Plazo		
Bienes Inmuebles, Infraestructura y Construcciones en Proceso		
Bienes Muebles		533,460.00
Activos Intangibles		
Depreciación, Deterioro y Amortización Acumulada de Bienes	80,655.00	
Activos Diferidos		
Estimación por Pérdida o Deterioro de Activos no Circulantes		
Otros Activos no Circulantes		
Pasivo	226,626.00	0.00
Pasivo Circulante	226,626.00	0.00
Cuentas por Pagar a Corto Plazo	226,626.00	0.00
Documentos por Pagar a Corto Plazo		
Porción a Corto Plazo de la Deuda Pública a Largo Plazo		
Títulos y Valores a Corto Plazo		
Pasivos Diferidos a Corto Plazo		
Fondos y Bienes de Terceros en Garantía y/o Administración a Corto Plazo		
Provisiones a Corto Plazo		
Otros Pasivos a Corto Plazo		
Pasivo No Circulante	0.00	0.00
Cuentas por Pagar a Largo Plazo		
Documentos por Pagar a Largo Plazo		
Deuda Pública a Largo Plazo		
Pasivos Diferidos a Largo Plazo		
Fondos y Bienes de Terceros en Garantía y/o en Administración a Largo Plazo		
Provisiones a Largo Plazo		
HACIENDA PUBLICA/PATRIMONIO	3,754,980.00	5,462,145.00
Hacienda Pública/Patrimonio Contribuido	0.00	0.00
Aportaciones		
Donaciones de Capital		
Actualización de la Hacienda Pública/Patrimonio		
Hacienda Pública/Patrimonio Generado	3,754,980.00	5,462,145.00
Resultados del Ejercicio (Ahorro/ Desahorro)		5,462,145.00
Resultados de Ejercicios Anteriores	3,754,980.00	
Revalúos		
Reservas		
Rectificaciones de Resultados de Ejercicios Anteriores		
Excesos o Insuficiencia en la Actualización de la Hacienda Pública/Patrimonio	0.00	0.00
Resultado por Posición Monetaria		
Resultado por Tenencia de Activos no Monetarios		



Bajo protesta de decir verdad declaramos que los Estados Financieros y sus notas, son razonablemente correctos y son responsabilidad del emisor

 Comisionada Presidenta
 Mtra. Ana Patricia Briseño Torres

 Directora General de Administración
 Lic. Zulema Rocio Gastelum Palma

Instituto Sonorense de Transparencia, Acceso a la Información Pública y Protección de Datos Personales

Estado de Flujos de Efectivo

Al 31 de MARZO de 2024

(Cifras en Pesos)

Concepto	2024	2023
Flujos de Efectivo de las Actividades de Operación		
Origen	7,933,816.00	40,818,600.00
Impuestos		
Cuotas y Aportaciones de Seguridad Social		
Contribuciones de mejoras		
Derechos		
Productos	121,711.00	458,279.00
Aprovechamientos		
Ingresos por Venta de Bienes y Prestación de Servicios		
Participaciones, Aportaciones, Convenios, Incentivos Derivados de la Colaboración Fiscal y Fondos Distintos de Aportaciones		
Transferencias, Asignaciones, Subsidios y Subvenciones, y Pensiones y Jubilaciones	7,506,125.00	40,360,321.00
Otros Orígenes de Operación	305,980.00	0.00
Aplicación	9,254,346.00	37,001,796.00
Servicios Personales	6,591,022.00	26,284,236.00
Materiales y Suministros	275,293.00	1,011,004.00
Servicios Generales	2,388,031.00	9,490,232.00
Transferencias Internas y Asignaciones al Sector Público		
Transferencias al resto del Sector Público		
Subsidios y Subvenciones		
Ayudas Sociales		
Pensiones y Jubilaciones		
Transferencias a Fideicomisos, Mandatos y Contratos Análogos		
Transferencias a la Seguridad Social		
Donativos		
Transferencias al Exterior		
Participaciones		
Aportaciones		
Convenios		
Otras Aplicaciones de Operación		216,324.00
Flujos Netos de Efectivo por Actividades de Operación	-1,320,530.00	3,816,804.00
Flujos de Efectivo de las Actividades de Inversión		
Origen	0.00	0.00
Bienes Inmuebles, Infraestructura y Construcciones en Proceso		
Bienes Muebles		
Otros Orígenes de Inversión		
Aplicación	533,460.00	389,791.00
Bienes Inmuebles, Infraestructura y Construcciones en Proceso		
Bienes Muebles	533,460.00	389,791.00
Otras Aplicaciones de Inversión		
Flujos Netos de Efectivo por Actividades de Inversión	-533,460.00	-389,791.00
Flujo de Efectivo de las Actividades de Financiamiento		
Origen	0.00	0.00
Endeudamiento Neto	0.00	0.00
Interno	0.00	0.00
Externo	0.00	0.00
Otros Orígenes de Financiamiento	0.00	0.00
Aplicación	0.00	0.00
Servicios de la Deuda	0.00	0.00
Interno		
Externo		
Otras Aplicaciones de Financiamiento		
Flujos netos de Efectivo por Actividades de Financiamiento	0.00	0.00
Incremento/Disminución Neta en el Efectivo y Equivalentes al Efectivo	-1,853,990.00	3,427,013.00
Efectivo y Equivalentes al Efectivo al Inicio del Ejercicio	14,846,757.00	11,419,744.00
Efectivo y Equivalentes al Efectivo al Final del Ejercicio	12,992,767.00	14,846,757.00



Bajo protesta de decir verdad declaramos que los Estados Financieros y sus Notas, son razonablemente correctos y son responsabilidad del emisor

Comisionada Presidenta
Mtra. Ana Patricia Briseño Torres

Directora General de Administración
Lic. Zulema Rocio Gastelum Palma

Instituto Sonorense de Transparencia, Acceso a la Información Pública y Protección de Datos Personales

Estado Analítico del Activo

Del 01 de Enero al 31 de Marzo de 2024

(Cifras en Pesos)

Concepto	Saldo Inicial 1	Cargos del Periodo 2	Abonos del Periodo 3	Saldo Final 4 (1+2-3)	Variación del Periodo (4-1)
ACTIVO	16,432,737.00	15,005,118.00	16,485,657.00	14,952,198.00	-1,480,539.00
Activo Circulante	15,163,505.00	14,471,658.00	16,405,002.00	13,230,161.00	-1,933,344.00
Efectivo y Equivalentes	14,846,757.00	6,816,278.00	8,670,268.00	12,992,767.00	-1,853,990.00
Derechos a Recibir Efectivo o Equivalentes	316,748.00	7,645,982.00	7,734,734.00	227,996.00	-88,752.00
Derechos a Recibir Bienes o Servicios		9,398.00	0.00	9,398.00	9,398.00
Inventarios				0.00	0.00
Almacenes				0.00	0.00
Estimación por Pérdida o Deterioro de Activos Circulantes				0.00	0.00
Otros Activos Circulantes				0.00	0.00
Activo No Circulante	1,269,232.00	533,460.00	80,655.00	1,722,037.00	452,805.00
Inversiones Financieras a Largo Plazo				0.00	0.00
Derechos a Recibir Efectivo o Equivalentes a Largo Plazo				0.00	0.00
Bienes Inmuebles, Infraestructura y Construcciones en Proceso				0.00	0.00
Bienes Muebles	2,639,379.00	533,460.00		3,172,839.00	533,460.00
Activos Intangibles	160,339.00			160,339.00	0.00
Depreciación, Deterioro y Amortización Acumulada de Bienes	-1,530,486.00		80,655.00	-1,611,141.00	-80,655.00
Activos Diferidos				0.00	0.00
Estimación por Pérdida o Deterioro de Activos no Circulantes				0.00	0.00
Otros Activos no Circulantes				0.00	0.00

Bajo protesta de decir verdad declaramos que los Estados Financieros y sus Notas, son razonablemente correctos y son responsabilidad del emisor

Comisionada Presidenta
Mtra. Ana Patricia Briseño Torres

Directora General de Administración
Lic. Zulema Rocio Gastelum Palma

Instituto Sonorense de Transparencia, Acceso a la Información Pública y Protección de Datos Personales
Estado Analítico de la Deuda y Otros Pasivos
Del 01 de Enero al 31 de Marzo de 2024
 (Cifras en Pesos)

DENOMINACIÓN DE LAS DEUDAS	MONEDA DE CONTRATACIÓN	INSTITUCIÓN O PAÍS ACREEDOR	SALDO INICIAL DEL PERIODO	SALDO FINAL DEL PERIODO
DEUDA PÚBLICA				
Corto Plazo				
Deuda Interna			0.00	0.00
Instituciones de Crédito			0.00	0.00
Títulos y Valores				
Arrendamientos Financieros				
Deuda Externa			0.00	0.00
Organismos Financieros Internacionales			0.00	
Deuda Bilateral				
Títulos y Valores				
Arrendamientos Financieros				
<i>Subtotal Corto Plazo</i>			0.00	0.00
Largo Plazo				
Deuda Interna			0.00	0.00
Instituciones de Crédito				
Títulos y Valores				
Arrendamientos Financieros				
Deuda Externa			0.00	0.00
Organismos Financieros Internacionales				
Deuda Bilateral				
Títulos y Valores				
Arrendamientos Financieros				
<i>Subtotal Largo Plazo</i>			0.00	0.00
Otros Pasivos			665,952.00	892,577.00
Total Deuda y Otros Pasivos			665,952.00	892,577.00



Bajo protesta de decir verdad declaramos que los Estados Financieros y sus Notas, son razonablemente correctos y son responsabilidad del emisor



 Comisionada Presidenta
 Mtra. Ana Patricia Briseño Torres



 Directora General de Administración
 Lic. Zulema Rocio Gastelum Palma

(PESOS)

Denominación de la Deuda Pública y Otros Pasivos (c)	Saldo al 31 de diciembre de 2021 (d)	Disposiciones del Periodo (e)	Amortizaciones del Periodo (f)	Revaluaciones, Reclasificaciones y Otros Ajustes (g)	Saldo Final del Periodo (h)	Pago de Intereses del Periodo (i)	Pago de Comisiones y demás costos asociados durante el Periodo (j)
1. Deuda Pública (1=A+B) A. Corto Plazo (A=1+2+3) a1) Instituciones de Crédito a2) Títulos y Valores a3) Arrendamientos Financieros B. Largo Plazo (B=b1+b2+b3) b1) Instituciones de Crédito b2) Títulos y Valores b3) Arrendamientos Financieros 2. Otros Pasivos 3. Total de la Deuda Pública y Otros Pasivos (3=1+2) 4. Deuda Contingente 1 (Informativo) A. Deuda Contingente 1 B. Deuda Contingente 2 C. Deuda Contingente XX 5. Valor de Instrumentos Bono Cupón Cero 2 (Informativo) A. Instrumento Bono Cupón Cero 1 B. Instrumento Bono Cupón Cero 2 C. Instrumento Bono Cupón Cero XX	665,952.00	665,952.00			892,577.00	892,577.00	

1 Se refiere a cualquier financiamiento sin fuente o garantía de pago definida, que sea asumida de manera solidaria o subsidiaria por las Entidades Federativas con sus Municipios, organismos descentralizados y empresas de participación estatal mayoritaria y fideicomisos, locales o municipales, y por los Municipios con sus respectivos organismos descentralizados y empresas de participación municipal mayoritaria.
 2 Se refiere al valor del Bono Cupón Cero que respalda el pago de los créditos asociados al mismo (Activo).

Obligaciones a Corto Plazo (k)	Monto Contratado (l)	Plazo Pactado (m)	Tasa de Interés (n)	Comisiones y Costos Relacionados (o)	Tasa Efectiva (p)
6. Obligaciones a Corto Plazo (Informativo) A. Crédito 1 B. Crédito 2 C. Crédito XX					

Comisionada Presidenta
 Mtra. Ana Patricia Briseño Torres

Directora General de Administración
 Lic. Zulema Rocío Gastelum Palma



Instituto Sonorense de Transparencia, Acceso a la Información Pública y Protección de Datos Personales
Informe Analítico de Obligaciones Diferentes de Financiamientos – LDF

Del 01 de Enero al 31 de Marzo de 2024

(PESOS)

Denominación de las Obligaciones Diferentes de Financiamiento (c)	Fecha del Contrato (d)	Fecha de inicio de operación del proyecto (e)	Fecha de vencimiento (f)	Monto de la inversión pactado (g)	Plazo pactado (h)	Monto promedio mensual del pago de la contraprestación (i)	Monto promedio mensual del pago de la contraprestación correspondiente al pago de inversión (j)	Monto pagado de la inversión al XX de XXXXXX de 2022 (k)	Monto pagado de la inversión actualizado al XX de XXXXXX de 2022 (l)	Saldo pendiente por pagar de la inversión al XX de XXXXXX de 2021 (m = g - l)
A. Asociaciones Público Privadas (APPs) (A=a+b+c+d)										
a) APP 1										
b) APP 2										
c) APP 3										
d) APP XX										
B. Otros Instrumentos (B=a+b+c+d)										
a) Otro Instrumento 1										
b) Otro Instrumento 2										
c) Otro Instrumento 3										
d) Otro Instrumento XX										
C. Total de Obligaciones Diferentes de Financiamiento (C=A+B)										

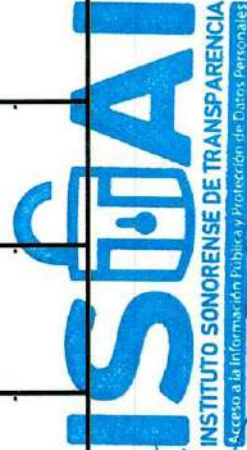

[Handwritten signature]

Directora General de Administración
 Lic. Zulema Rocio Gastelum Palma

[Handwritten signature]

Comisionada Presidenta
 Mtra. Ana Patricia Briseño Torres

Instituto Sonorense de Transparencia, Acceso a la Información Pública y Protección de Datos Personales
Informe sobre Pasivos Contingentes
Al 31 de MARZO de 2024

A Corto Plazo

A Mediano Plazo

NADA QUE MANIFESTAR EN ESTE APARTADO

A Largo Plazo



Bajo protesta de decir verdad declaramos que los Estados Financieros y sus Notas, son razonablemente correctos y son responsabilidad del emisor

Comisionada Presidenta
Mtra. Ana Patricia Briseño Torres

Directora General de Administración
Lic. Zulema Rocio Gastelum Palma

Instituto Sonorense de Transparencia, Acceso a la Información Pública y Protección de Datos Personales
Estado Analítico de Ingresos
 Del 01 de Enero al 31 de Marzo de 2024

Rubros de Ingresos	Ingreso					Diferencia
	Estimado	Ampliaciones y Reducciones (+ ó -)	Modificado	Devengado	Recaudado	
	(1)	(2)	(3= 1 +2)	(4)	(5)	
Impuestos			0			0
Cuotas y Aportaciones de Seguridad Social	0	0	0	0	0	0
Contribuciones de Mejoras	0		0			0
Derechos	0		0			0
Productos	0		0	121,711	121,711	121,711
Aprovechamientos	0		0			0
Ingresos por Ventas de Bienes, Prestación de Servicios y Otros Ingresos			0			0
Participaciones, Aportaciones, Convenios, Incentivos Derivados de la Colaboración Fiscal y Fondos Distintos de Aportaciones			0			0
Transferencias, Asignaciones, Subsidios y Subvenciones, y Pensiones y Jubilaciones	51,473,890	0	51,473,890	7,506,125	7,506,125	-43,967,765
Ingresos Derivados de Financiamientos			0			0
Total	51,473,890	0	51,473,890	7,627,836	7,627,836	-43,846,054
Ingresos Excedentes						



Estado Analítico de Ingresos Por Fuente de Financiamiento	Ingreso					Diferencia
	(1)	(2)	(3 = 1 + 2)	(4)	(5)	
Ingresos del Poder Ejecutivo Federal o Estatal y de los Municipios	0	0	0	0	0	0
Impuestos	0	0	0	0	0	0
Cuotas y Aportaciones de Seguridad Social	0	0	0	0	0	0
Contribuciones de Mejoras	0	0	0	0	0	0
Derechos	0	0	0	0	0	0
Productos ¹	0	0	0	0	0	0
Aprovechamientos ²	0	0	0	0	0	0
Participaciones, Aportaciones, Convenios, Incentivos Derivados de la Colaboración Fiscal y Fondos Distintos de Aportaciones	0	0	0	0	0	0
Transferencias, Asignaciones, Subsidios y Subvenciones, y Jubilaciones	0	0	0	0	0	0
Ingresos De los Entes Públicos de los Poderes Legislativo y Judicial, de los Organismos y del Sector Paraestatal o Paramunicipal, así como de las Empresas Productivas del Estado	51,473,890	0	51,473,890	7,627,836	7,627,836	-43,846,054
Cuotas y Aportaciones de Seguridad Social	0	0	0	0	0	0
Productos ¹	0	0	0	0	0	0
Ingresos por ventas de Bienes, Prestación de Servicios y Otros Ingresos ³	0	0	0	0	0	0
Transferencias, Asignaciones, Subsidios y Subvenciones, y Jubilaciones	51,473,890	0	51,473,890	7,506,125	7,506,125	-43,967,765
Ingresos derivados de Financiamiento	0	0	0	0	0	0
Ingresos Derivados de Financiamientos	0	0	0	0	0	0
Total	51,473,890	0	51,473,890	7,627,836	7,627,836	-43,846,054

Comisionada Presidenta
 Mtra. Ana Patricia Briseño Torres



Directora General de Administración
 Lic. Zulma Rocio Gastelum Palma



Instituto Sonorense de Transparencia, Acceso a la Información Pública y Protección de Datos Personales
Estado Analítico de Ingresos Detallado – LDF
Del 01 de Enero al 31 de Marzo de 2024

Concepto (c)	Ingreso					Diferencia (e)
	Estimado (d)	Ampliaciones/ (Reducciones)	Modificado	Devengado	Recaudado	
Ingresos de Libre Disposición						
A. Impuestos	-	-	-	-	-	-
B. Cuotas y Aportaciones de Seguridad Social	-	-	-	-	-	-
C. Contribuciones de Mejoras	-	-	-	-	-	-
D. Derechos	-	-	-	-	-	-
E. Productos	-	-	-	121,711.00	121,711.00	121,711.00
F. Aprovechamientos	-	-	-	-	-	-
G. Ingresos por Ventas de Bienes y Prestación de Servicios	-	-	-	-	-	-
H. Participaciones	-	-	-	-	-	-
(H=h1+h2+h3+h4+h5+h6+h7+h8+h9+h10+h11)	-	-	-	-	-	-
h1) Fondo General de Participaciones	-	-	-	-	-	-
h2) Fondo de Fomento Municipal	-	-	-	-	-	-
h3) Fondo de Fiscalización y Recaudación	-	-	-	-	-	-
h4) Fondo de Compensación	-	-	-	-	-	-
h5) Fondo de Extracción de Hidrocarburos	-	-	-	-	-	-
h6) Impuesto Especial Sobre Producción y Servicios	-	-	-	-	-	-
h7) 0.136% de la Recaudación Federal Participable	-	-	-	-	-	-
h8) 3.17% Sobre Extracción de Petróleo	-	-	-	-	-	-
h9) Gasolinas y Diésel	-	-	-	-	-	-
h10) Fondo del Impuesto Sobre la Renta	-	-	-	-	-	-
h11) Fondo de Estabilización de los Ingresos de las Entidades Federativas	-	-	-	-	-	-
I. Incentivos Derivados de la Colaboración Fiscal (I=i1+i2+i3+i4+i5)	-	-	-	-	-	-
i1) Tenencia o Uso de Vehículos	-	-	-	-	-	-
i2) Fondo de Compensación ISAN	-	-	-	-	-	-
i3) Impuesto Sobre Automóviles Nuevos	-	-	-	-	-	-



Instituto Sonorense de Transparencia, Acceso a la Información Pública y Protección de Datos Personales
Estado Analítico de Ingresos Detallado – LDF
Del 01 de Enero al 31 de Marzo de 2024

Concepto (c)	Ingreso					Diferencia (e)
	Estimado (d)	Ampliaciones/ (Reducciones)	Modificado	Devengado	Recaudado	
i4) Fondo de Compensación de Repecos-Intermedios	-	-	-	-	-	-
i5) Otros Incentivos Económicos	-	-	-	-	-	-
J. Transferencias y Asignaciones	51,473,890	-	51,473,890.00	7,506,125	7,506,125	43,967,765.00
K. Convenios	-	-	-	-	-	-
k1) Otros Convenios y Subsidios	-	-	-	-	-	-
L. Otros Ingresos de Libre Disposición (L=i1+i2)	-	-	-	-	-	-
i1) Participaciones en Ingresos Locales	-	-	-	-	-	-
i2) Otros Ingresos de Libre Disposición	-	-	-	-	-	-
I. Total de Ingresos de Libre Disposición (I=A+B+C+D+E+F+G+H+I+J+K+L)	51,473,890.00	-	51,473,890.00	7,627,836.00	7,627,836.00	43,846,054.00
Ingresos Excedentes de Ingresos de Libre Disposición						
Transferencias Federales Etiquetadas						
A. Aportaciones (A=a1+a2+a3+a4+a5+a6+a7+a8)	-	-	-	-	-	-
a1) Fondo de Aportaciones para la Nómina Educativa y Gasto Operativo	-	-	-	-	-	-
a2) Fondo de Aportaciones para los Servicios de Salud	-	-	-	-	-	-
a3) Fondo de Aportaciones para la Infraestructura Social	-	-	-	-	-	-
a4) Fondo de Aportaciones para el Fortalecimiento de los Municipios y de las Demarcaciones Territoriales del Distrito Federal	-	-	-	-	-	-
a5) Fondo de Aportaciones Múltiples	-	-	-	-	-	-
a6) Fondo de Aportaciones para la Educación Tecnológica y de Adultos	-	-	-	-	-	-
a7) Fondo de Aportaciones para la Seguridad Pública de los Estados y del Distrito Federal	-	-	-	-	-	-
a8) Fondo de Aportaciones para el Fortalecimiento de las Entidades Federativas	-	-	-	-	-	-
B. Convenios (B=b1+b2+b3+b4)	-	-	-	-	-	-
b1) Convenios de Protección Social en Salud	-	-	-	-	-	-
b2) Convenios de Descentralización	-	-	-	-	-	-



Instituto Sonorense de Transparencia, Acceso a la Información Pública y Protección de Datos Personales
Estado Analítico de Ingresos Detallado – LDF
Del 01 de Enero al 31 de Marzo de 2024

Concepto (c)	Ingreso					Diferencia (e)
	Estimado (d)	Ampliaciones/ (Reducciones)	Modificado	Devengado	Recaudado	
b3) Convenios de Reasignación	-	-	-	-	-	-
b4) Otros Convenios y Subsidios	-	-	-	-	-	-
C. Fondos Distintos de Aportaciones (C=c1+c2)	-	-	-	-	-	-
c1) Fondo para Entidades Federativas y Municipios Productores de Hidrocarburos	-	-	-	-	-	-
c2) Fondo Minero	-	-	-	-	-	-
D. Transferencias, Asignaciones, Subsidios y Subvenciones, y Pensiones y Jubilaciones	-	-	-	-	-	-
E. Otras Transferencias Federales Etiquetadas	-	-	-	-	-	-
II. Total de Transferencias Federales Etiquetadas (II = A + B + C + D + E)	-	-	-	-	-	-
III. Ingresos Derivados de Financiamientos (III = A)	-	-	-	-	-	-
A. Ingresos Derivados de Financiamientos	-	-	-	-	-	-
IV. Total de Ingresos (IV = I + II + III)	51,473,890.00	-	51,473,890.00	7,627,836.00	7,627,836.00	43,846,054.00
Datos Informativos						
1. Ingresos Derivados de Financiamientos con Fuente de Pago de Ingresos de Libre Disposición	-	-	-	-	-	-
2. Ingresos Derivados de Financiamientos con Fuente de Pago de Transferencias Federales Etiquetadas	-	-	-	-	-	-
3. Ingresos Derivados de Financiamientos (3 = 1 + 2)	-	-	-	-	-	-

 Comisionada Presidenta
 Mtra. Ana Patricia Briseño Torres

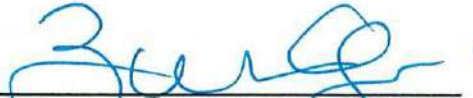
 Directora General de Administración
 Lic. Zulema Rocio Gastelum Palma

Instituto Sonorense de Transparencia, Acceso a la Información Pública y Protección de Datos Personales
Conciliación entre los Ingresos Presupuestarios y Contables
 Al 31 de MARZO de 2024

1. Total de Ingresos Presupuestarios		7,627,836.00
2. Mas Ingresos contables No Presupuestarios		0.00
Ingresos Financieros		
Incremento por Variación de Inventarios		
Disminución del Exceso de Estimaciones por Pérdida o Deterioro u Obsolescencia		
Disminución del Exceso de Provisiones		
Otros Ingresos y Beneficios Varios		
Otros Ingresos Contables No Presupuestarios		
3. Menos Ingresos Presupuestarios No Contables		0.00
Aprovechamientos Patrimoniales		
Ingresos Derivados de Financiamientos		
Otros Ingresos Presupuestarios No Contables		
4. Total de Ingresos Contables (4= 1 + 2 - 3)		7,627,836.00

1. Se deberán incluir los Ingresos Contables No Presupuestarios que no se regularizaron presupuestariamente durante el ejercicio
2. Los Ingresos Financieros y otros ingresos se regularizarán presupuestariamente de acuerdo a la legislación aplicable



 Comisionada Presidenta
 Mtra. Ana Patricia Briseño Torres



 Directora General de Administración
 Lic. Zulema Rocio Gastelum Palma

Instituto Sonorense de Transparencia, Acceso a la Información Pública y Protección de Datos Personales
Estado Analítico del Ejercicio Presupuesto de Egresos
Clasificación por Objeto del Gasto (Capítulo y Concepto)
Del 01 de Enero al 31 de Marzo de 2024

Ejercicio del Presupuesto por Capítulo del Gasto	Egresos		Ampliaciones/ (Reducciones)	Egresos		Egresos Devengado Acumulado	Egresos Pagado Acumulado	Subejercicio (6 = 3 - 4)
	Aprobado	Anual		Modificado	Anual			
	(1)	(2)	(3=1+2)	(4)	(5)	(6 = 3 - 4)		
Servicios Personales	31,396,017	0	31,396,017	6,591,021	6,591,021	24,804,996		
Remuneraciones al Personal de Carácter Permanente	9,867,096		9,867,096	2,614,228	2,614,228	7,252,868		
Remuneraciones al Personal de Carácter Transitorio	87,500		87,500	52,500	52,500	35,000		
Remuneraciones Adicionales y Especiales	10,925,507		10,925,507	2,358,362	2,358,362	8,567,145		
Seguridad Social	6,910,100		6,910,100	1,031,772	1,031,772	5,878,328		
Otras Prestaciones Sociales y Económicas	2,518,648		2,518,648	534,159	534,159	1,984,489		
Previsiones	1,087,166		1,087,166	0	0	1,087,166		
Pago de Estímulos a Servidores Públicos			0			0		
Materiales y Suministros	1,556,691	0	1,556,691	275,294	275,294	1,281,397		
Materiales de Administración, Emisión de Documentos y Artículos Oficiales	827,319	0	827,319	131,681	131,681	695,638		
Alimentos y Utensilios	74,053	0	74,053	23,424	23,424	50,629		
Materias Primas y Materiales de Producción y Comercialización	0	0	0	0	0	0		
Materiales y Artículos de Construcción y de Reparación	11,364	0	11,364	547	547	10,817		
Productos Químicos, Farmacéuticos y de Laboratorio	2,412	0	2,412	0	0	2,412		
Combustibles, Lubricantes y Aditivos	549,986	0	549,986	62,088	62,088	487,898		
Vestuario, Blancos, Prendas de Protección y Artículos Deportivos	60,000	0	60,000	29,673	29,673	30,327		
Materiales y Suministros Para Seguridad	0	0	0	0	0	0		
Herramientas, Refacciones y Accesorios Menores	31,557	0	31,557	27,881	27,881	3,676		
Servicios Generales	17,086,645	0	17,086,645	2,388,031	2,388,031	14,698,614		
Servicios Básicos	747,213	0	747,213	40,895	40,895	706,318		
Servicios de Arrendamiento	1,533,528	116,928	1,650,456	353,829	353,829	1,296,627		
Servicios Profesionales, Científicos, Técnicos y Otros Servicios	8,100,421	0	8,100,421	1,314,341	1,314,341	6,786,080		
Servicios Financieros, Bancarios y Comerciales	122,238	0	122,238	29,259	29,259	92,979		
Servicios de Instalación, Reparación, Mantenimiento y Conservación	714,362	0	714,362	205,677	205,677	508,685		
Servicios de Comunicación Social y Publicidad.	1,212,514	-116,928	1,095,586	90,480	90,480	1,005,106		
Servicios de Traslado y Viáticos	3,063,672	0	3,063,672	144,454	144,454	2,919,218		
Servicios Oficiales	1,158,921	0	1,158,921	43,670	43,670	1,115,251		
Otros Servicios Generales	433,776		433,776	165,426	165,426	268,350		
Transferencias, Asignaciones, Subsidios y Otras Ayudas	0	0	0	0	0	0		
Transferencias Internas y Asignaciones al Sector Público			0			0		
Transferencias al Resto del Sector Público			0			0		
Subsidios y Subvenciones			0			0		
Ayudas Sociales			0			0		
Pensiones y Jubilaciones			0			0		
Transferencias a Fideicomisos, Mandatos y Otros Análogos			0			0		
Transferencias a la Seguridad Social			0			0		
Donativos			0			0		
Transferencias al Exterior			0			0		
Bienes Muebles, Inmuebles e Intangibles	1,434,537	0	1,434,537	533,460	533,460	901,077		
Mobiliario y Equipo de Administración	563,494	0	563,494	51,112	51,112	512,382		
Mobiliario y Equipo Educativo y Recreativo	38,291	0	38,291	0	0	38,291		
Equipo e Instrumental Médico y de Laboratorio			0			0		
Vehículos y Equipo de Transporte	540,000		540,000	482,348	482,348	57,652		
Equipo de Defensa y Seguridad			0			0		
Maquinaria, Otros Equipos y Herramientas	42,893	0	42,893	0	0	42,893		
Activos Biológicos			0			0		
Bienes Inmuebles			0			0		
Activos Intangibles	249,859	0	249,859	0	0	249,859		
Inversión Pública	0	0	0	0	0	0		
Obra Pública en Bienes de Dominio Público			0			0		
Obra Pública en Bienes Propios			0			0		
Proyectos Productivos y Acciones de Fomento			0			0		
Inversiones Financieras y Otras Provisiones	0	0	0	0	0	0		
Inversiones Para el Fomento de Actividades Productivas.			0			0		
Acciones y Participaciones de Capital			0			0		

Instituto Sonorense de Transparencia, Acceso a la Información Pública y Protección de Datos Personales
Estado Analítico del Ejercicio Presupuesto de Egresos
Clasificación por Objeto del Gasto (Capítulo y Concepto)
Del 01 de Enero al 31 de Marzo de 2024

Ejercicio del Presupuesto por Capítulo del Gasto	Egresos Aprobado Anual (1)	Ampliaciones/ (Reducciones) (2)	Egresos Modificado Anual (3=1+2)	Egresos Devengado Acumulado (4)	Egresos Pagado Acumulado (5)	Subejercicio (6 = 3 - 4)
Compra de Títulos y Valores			0			0
Concesión de Préstamos			0			0
Inversiones en Fideicomisos, Mandatos y Otros Análogos			0			0
Otras Inversiones Financieras			0			0
Provisiones para Contingencias y Otras Erogaciones Especiales			0			0
Participaciones y Aportaciones	0	0	0		0	0
Participaciones			0			0
Aportaciones			0			0
Convenios			0			0
Deuda Pública	0	0	0		0	0
Amortización de la Deuda Pública			0			0
Intereses de la Deuda Pública			0			0
Comisiones de la Deuda Pública			0			0
Gastos de la Deuda Pública			0			0
Costo por Coberturas			0			0
Apoyos Financieros			0			0
Adeudos de Ejercicios Fiscales Anteriores (Adefas)			0			0
Total del Gasto	51,473,890	0	51,473,890	9,787,806	9,787,806	41,686,084



 Comisionada Presidenta
 Mtra. Ana Patricia Briseño Torres



 Directora General de Administración
 Lic. Zulema Rocio Gastelum Palma



Instituto Sonorense de Transparencia, Acceso a la Información Pública y Protección de Datos Personales

Estado Analítico del Ejercicio del Presupuesto de Egresos Detallado - LPF

Clasificación por Objeto del Gasto (Capítulo y Concepto)

Del 01 de Enero al 31 de Marzo de 2024

#EGROS

Concepto (a)	Egresos					Subejercicio (b)
	Aprobado (c)	Ampliaciones/ (Reducciones)	Modificado	Devengado	Pagado	
I. Gasto No Etiquetado (I+1+I+2+I+3+I+4+I+5)	51,473,850.00	-	51,473,850.00	3,787,806.00	3,787,806.00	41,686,044.00
A. Servicios Personales (A+1+2+3+4+5+6+7)	31,356,017.00	-	31,356,017.00	6,591,021.00	6,591,021.00	24,804,996.00
a1) Remuneraciones a Personal de Carácter Permanente	9,867,096.00	-	9,867,096.00	2,614,228.00	2,614,228.00	7,252,868.00
a2) Remuneraciones a Personal de Carácter Transitorio	87,500.00	-	87,500.00	52,500.00	52,500.00	35,000.00
a3) Remuneraciones Accesorias y Especiales	10,325,507.00	-	10,325,507.00	2,366,362.00	2,366,362.00	8,959,145.00
a4) Seguros Sociales	6,910,100.00	-	6,910,100.00	1,031,772.00	1,031,772.00	5,878,328.00
a5) Otras Prestaciones Sociales y Económicas	2,518,648.00	-	2,518,648.00	534,159.00	534,159.00	1,984,489.00
a6) Provisiones	1,087,166.00	-	1,087,166.00	-	-	1,087,166.00
a7) Pago de Estímulos a Servidores Públicos	-	-	-	-	-	-
B. Materiales y Suministros (B+1+2+3+4+5+6+7+8+9+10)	1,556,891.00	-	1,556,891.00	275,294.00	275,294.00	1,281,597.00
b1) Materiales de Administración, Emisión de Documentos y Artículos Oficiales	827,319.00	-	827,319.00	131,681.00	131,681.00	695,638.00
b2) Arrendos y Utilidades	74,053.00	-	74,053.00	23,424.00	23,424.00	50,629.00
b3) Materiales Primos y Materiales de Producción y Comercialización	-	-	-	-	-	-
b4) Materiales y Artículos de Construcción y de Reparación	11,364.00	-	11,364.00	547.00	547.00	10,817.00
b5) Productos Químicos, Farmacéuticos y de Laboratorio	2,412.00	-	2,412.00	-	-	2,412.00
b6) Combustibles, Lubricantes y Aditivos	549,886.00	-	549,886.00	62,088.00	62,088.00	487,798.00
b7) Vestuario, Bancos, Prendas de Protección y Artículos Deportivos	60,000.00	-	60,000.00	28,673.00	28,673.00	31,327.00
b8) Materiales y Suministros Para Seguridad	-	-	-	-	-	-
b9) Herramientas, Refacciones y Accesorios Mecánicos	31,567.00	-	31,567.00	27,881.00	27,881.00	3,686.00
C. Servicios Generales (C+1+2+3+4+5+6+7+8+9+10)	17,086,845.00	-	17,086,845.00	2,368,031.00	2,368,031.00	14,718,814.00
c1) Servicios Básicos	747,213.00	-	747,213.00	40,866.00	40,866.00	706,347.00
c2) Servicios de Arrendamiento	1,533,528.00	116,528.00	1,650,056.00	353,828.00	353,828.00	1,296,228.00
c3) Servicios Profesionales, Científicos, Técnicos y Otros Servicios	8,100,421.00	-	8,100,421.00	1,314,341.00	1,314,341.00	6,786,080.00
c4) Servicios Financieros, Bancarios y Comerciales	122,238.00	-	122,238.00	29,259.00	29,259.00	92,979.00
c5) Servicios de Instalación, Reparación, Mantenimiento y Conservación	714,362.00	-	714,362.00	205,677.00	205,677.00	508,685.00
c6) Servicios de Comunicación Social y Publicidad	1,212,140.00	116,528.00	1,328,668.00	90,480.00	90,480.00	1,238,188.00
c7) Servicios de Tratamiento y Vertidos	3,093,672.00	-	3,093,672.00	144,454.00	144,454.00	2,949,218.00
c8) Servicios Oficiales	1,158,921.00	-	1,158,921.00	43,670.00	43,670.00	1,115,251.00
c9) Otros Servicios Generales	433,778.00	-	433,778.00	185,428.00	185,428.00	248,350.00
D. Transferencias, Asignaciones, Subsidios y Otros Ayudos (D+1+2+3+4+5+6+7+8+9+10)	-	-	-	-	-	-
d1) Transferencias Internas y Asignaciones al Sector Público	-	-	-	-	-	-
d2) Transferencias al Resto del Sector Público	-	-	-	-	-	-
d3) Subsidios y Subvenciones	-	-	-	-	-	-
d4) Ayudas Sociales	-	-	-	-	-	-
d5) Pensiones y Jubilaciones	-	-	-	-	-	-
d6) Transferencias a Fideicomisos, Mandatos y Otros Análogos	-	-	-	-	-	-
d7) Transferencias a la Seguridad Social	-	-	-	-	-	-
d8) Donativos	-	-	-	-	-	-
d9) Transferencias al Extranjero	-	-	-	-	-	-
E. Bienes Muebles, Intangibles e Intangibles (E+1+2+3+4+5+6+7+8+9+10)	1,434,537.00	-	1,434,537.00	533,480.00	533,480.00	901,057.00
e1) Mobiliario y Equipo de Administración	563,494.00	-	563,494.00	51,112.00	51,112.00	512,382.00
e2) Mobiliario y Equipo Educativo y Recreativo	38,291.00	-	38,291.00	-	-	38,291.00
e3) Equipo e Instrumental Médico y de Laboratorio	-	-	-	-	-	-
e4) Vehículos y Equipo de Transporte	540,000.00	-	540,000.00	482,348.00	482,348.00	57,652.00
e5) Equipo de Defensa y Seguridad	-	-	-	-	-	-
e6) Maquinaria, Otros Equipos e Instrumentos	42,893.00	-	42,893.00	-	-	42,893.00
e7) Activos Biológicos	-	-	-	-	-	-
e8) Bienes Intangibles	-	-	-	-	-	-
e9) Activos Intangibles	249,859.00	-	249,859.00	-	-	249,859.00
F. Inversión Pública (F+1+2+3)	-	-	-	-	-	-
f1) Obra Pública en Bienes de Dominio Público	-	-	-	-	-	-
f2) Obra Pública en Bienes Propios	-	-	-	-	-	-
f3) Proyectos Productivos y Acciones de Fomento	-	-	-	-	-	-
G. Inversiones Financieras y Otras Provisiones (G+1+2+3+4+5+6+7)	-	-	-	-	-	-
g1) Inversiones Para el Fomento de Actividades Productivas	-	-	-	-	-	-
g2) Acciones y Participaciones de Capital	-	-	-	-	-	-
g3) Compra de Títulos y Valores	-	-	-	-	-	-
g4) Concesión de Préstamos	-	-	-	-	-	-
g5) Inversiones en Fideicomisos, Mandatos y Otros Análogos	-	-	-	-	-	-
Fideicomiso de Deudores Naturales (Informal)	-	-	-	-	-	-
g6) Otras Inversiones Financieras	-	-	-	-	-	-
g7) Provisiones para Contingencias y Otras Erogaciones Especiales	-	-	-	-	-	-
H. Participaciones y Aportaciones (H+1+2+3)	-	-	-	-	-	-
h1) Participaciones	-	-	-	-	-	-

Instituto Sonorense de Transparencia, Acceso a la Información Pública y Protección de Datos Personales

Estado Analítico del Ejercicio del Presupuesto de Egresos Detallado - LD

Clasificación por Objeto del Gasto (Capítulo y Concepto)

Del 01 de Enero al 31 de Marzo de 2024

(PESQ)

Concepto (i)	Egresos					Subejercicio (j)
	Aprobado (k)	Ampliaciones/ (Reducciones)	Modificado	Devengado	Pagado	
12) Aportaciones 13) Convenios F. Deuda Pública (F=1+2+3+4+5+6+7) 1) Amortización de la Deuda Pública 2) Intereses de la Deuda Pública 3) Comisiones de la Deuda Pública 4) Gastos de la Deuda Pública 5) Costo por Coberturas 6) Acijos Financieros 7) Ayudas de Ejercicios Fiscales Anteriores (ADEFAS) G. Deuda Etiquetada (G=8+9+10+11+12+13+14) A. Servicios Personales (A=15+16+17+18+19+20+21+22+23+24+25+26+27) 1) Remuneraciones al Personal de Carácter Permanente 2) Remuneraciones al Personal de Carácter Transitorio 3) Remuneraciones Adicionales y Especiales 4) Seguridad Social 5) Otras Prestaciones Sociales y Económicas 6) Pensiones 7) Pago de Estímulos a Servidores Públicos B. Materiales y Suministros (B=28+29+30+31+32+33+34+35+36+37+38+39) 1) Materiales de Administración, Emisión de Documentos y Artículos Oficiales 2) Alimentos y Literarios 3) Materiales Primas y Materiales de Producción y Comercialización 4) Materiales y Artículos de Construcción y de Reparación 5) Productos Químicos, Farmacéuticos y de Laboratorio 6) Combustibles, Lubricantes y Aditivos 7) Vestuario, Banca, Prendas de Protección y Artículos Decorativos 8) Materiales y Suministros Para Seguridad 9) Herramientas, Relaciones y Accesorios Menores C. Servicios Generales (C=40+41+42+43+44+45+46+47+48+49) 1) Servicios Básicos 2) Servicios de Arrendamiento 3) Servicios Profesionales, Científicos, Técnicos y Otros Servicios 4) Servicios Financieros, Bancarios y Comerciales 5) Servicios de Instalación, Reparación, Mantenimiento y Conservación 6) Servicios de Comunicación Social y Publicidad 7) Servicios de Traducción y Idiomas 8) Servicios Oficiales 9) Otros Servicios Generales D. Transferencias, Asignaciones, Subsidios y Otras Ayudas (D=50+51+52+53+54+55+56+57+58+59) 1) Transferencias Internas y Asignaciones al Sector Público 2) Transferencias al Resto del Sector Público 3) Subsidios y Subvenciones 4) Ayudas Sociales 5) Pensiones y Jubilaciones 6) Transferencias a Fiscomisos, Mandatos y Otros Análogos 7) Transferencias a la Seguridad Social 8) Convenios 9) Transferencias al Exterior E. Bienes Muebles, Inmuebles e Intangibles (E=60+61+62+63+64+65+66+67+68+69) 1) Mobiliario y Equipo de Administración 2) Mobiliario y Equipo Educativo y Recreativo 3) Equipo e Instrumental Médico y de Laboratorio 4) Vehículos y Equipo de Transporte 5) Equipo de Defensa y Seguridad 6) Maquinaria, Otros Equipos e Herramientas 7) Activos Biológicos 8) Bienes Inmuebles 9) Activos Intangibles F. Inversión Pública (F=70+71+72+73) 1) Obra Pública en Bienes de Dominio Público 2) Obra Pública en Bienes Propios 3) Proyectos Productivos y Acciones de Fomento G. Inversiones Financieras y Otras Provisiones (G=80+81+82+83+84+85+86+87) 1) Inversiones Para el Fomento de Actividades Productivas 2) Aportes y Participaciones de Capital 3) Compra de Títulos y Valores 4) Concesión de Préstamos 5) Inversiones en Fiscomisos, Mandatos y Otros Análogos Fiscomiso de Desastres Naturales (Informante)						

Instituto Sonorense de Transparencia, Acceso a la Información Pública y Protección de Datos Personales

Estado Analítico del Ejercicio del Presupuesto de Egresos Detallado - LDF

Clasificación por Objeto del Gasto (Capítulo y Concepto)

Del 01 de Enero al 31 de Marzo de 2024

(PESOS)

Concepto (a)	Egresos					Subejercicio (e)
	Aprobado (b)	Ampliaciones/ (Reducciones)	Modificado	Devengado	Pagado	
g6) Otras Inversiones Financieras	-	-	-	-	-	-
g7) Provisiones para Contingencias y Otras Encargaciones Especiales	-	-	-	-	-	-
h) Participaciones y Aportaciones (h=1+3+4+5)	-	-	-	-	-	-
h1) Participaciones	-	-	-	-	-	-
h2) Aportaciones	-	-	-	-	-	-
h3) Convenios	-	-	-	-	-	-
Deuda Pública (i=1+2+3+4+5+6+7)	-	-	-	-	-	-
i1) Amortización de la Deuda Pública	-	-	-	-	-	-
i2) Intereses de la Deuda Pública	-	-	-	-	-	-
i3) Comisiones de la Deuda Pública	-	-	-	-	-	-
i4) Gastos de la Deuda Pública	-	-	-	-	-	-
i5) Costo por Coberturas	-	-	-	-	-	-
i6) Apoyos Financieros	-	-	-	-	-	-
i7) Adeudos de Ejercicios Fiscales Anteriores (ADEFAS)	-	-	-	-	-	-
ii. Total de Egresos (ii = i + j)	51,473,850.00	-	51,473,850.00	5,787,806.00	5,787,806.00	41,686,044.00

 Comisionada Presidenta
 Mtra. Ana Patricia Briseño Torres

 Directora General de Administración
 Lic. Zúñiga Rocio Gastelum Palma



Instituto Sonorense de Transparencia, Acceso a la Información Pública y Protección de Datos Personales
Estado Analítico del Ejercicio Presupuesto de Egresos
Clasificación Económica (por Tipo de Gasto)
Del 01 de Enero al 31 de Marzo de 2024

Concepto	Egresos Aprobado Anual (1)	Ampliaciones/ (Reducciones) (2)	Egresos Modificado Anual (3=1+2)	Egresos Devengado Acumulado (4)	Egresos Pagado Acumulado (5)	Subejercicio (6 = 3 - 4)
Gasto Corriente	50,039,353	0	50,039,353	9,254,346	9,254,346	40,785,007
Gasto de Capital	1,434,537	0	1,434,537	533,460	533,460	901,077
Amortización del la Deuda y Disminución de Pasivos			0	0		0
Pensiones y Jubilaciones			0	0		0
Participaciones			0	0		0
Total del Gasto	51,473,890	0	51,473,890	9,787,806	9,787,806	41,686,084

Comisionada Presidenta
Mtra. Ana Patricia Briseño Torres

Directora General de Administración
Lic. Zulema Rocio Gastelum Palma



Clasificación Administrativa (Por Unidad Administrativa)	Egresos Aprobado Anual (1)	Ampliaciones/ Reducciones (2)	Egresos Modificado Anual (3=1+2)	Egresos Devengado Acumulado (4)	Egresos Pagado Acumulado (5)	Subejercicio (6=3-4)	ISITAI
	51,473,890	0	51,473,890	9,787,806	9,787,806	41,686,084	
Total del Gasto	51,473,890	0	51,473,890	9,787,806	9,787,806	41,686,084	



Comisionada Presidenta
 Mtra. Ana Patricia Briseño Torres

Directora General de Administración
 Lic. Zulema Rocio Gastelum Palma

Instituto Sonorense de Transparencia, Acceso a la Información Pública y Protección de Datos Personales

Estado Analítico del Ejercicio del Presupuesto de Egresos Detallado - LDF

Clasificación Administrativa

Del 01 de Enero al 31 de Marzo de 2024

(PESOS)

Concepto (c)	Egresos					Subejercicio (e)
	Aprobado (d)	Ampliaciones/ (Reducciones)	Modificado	Devengado	Pagado	
I. Gasto No Etiquetado (I=A+B+C+D+E+F+G+H)	51,473,890.00		51,473,890.00	9,787,806.00	9,787,806.00	41,686,084.00
A. ISTAI	51,473,890.00		51,473,890.00	9,787,806.00	9,787,806.00	41,686,084.00
G. Dependencia o Unidad Administrativa 7						
II. Gasto Etiquetado (II=A+B+C+D+E+F+G+H)						
III. Total de Egresos (III = I + II)	51,473,890.00		51,473,890.00	9,787,806.00	9,787,806.00	41,686,084.00



 Comisionada Presidenta
 Mtra. Ana Patricia Briseño Torres

 Directora General de Administración
 Lic. Zulema Rocio Gastelum Palma

Instituto Sonorense de Transparencia, Acceso a la Información Pública y Protección de Datos Personales
Estado Analítico del Ejercicio Presupuesto de Egresos
Clasificación Administrativa (Por Poderes)
Del 01 de Enero al 31 de Marzo de 2024

Clasificación Administrativa (Por Poderes)	Egresos Aprobado Anual (1)	Ampliaciones/ (Reducciones) (2)	Egresos Modificado Anual (3=1+2)	Egresos Devengado Acumulado (4)	Egresos Pagado Acumulado (5)	Subejercicio (6 = 3 - 4)
Poder Ejecutivo			0			0
Poder Legislativo			0			0
Poder Judicial			0			0
Órganos Autónomos	51,473,890.00	0	51,473,890	9,787,806.00	9,787,806.00	41,686,084
Total del Gasto	51,473,890	0	51,473,890	9,787,806	9,787,806	41,686,084

 Comisionada Presidenta
 Mtra. Ana Patricia Briseño Torres

 Directora General de Administración
 Lic. Zulema Rocio Gastelum Palma



Instituto Sonorense de Transparencia, Acceso a la Información Pública y Protección de Datos Personales
Estado Analítico del Ejercicio Presupuesto de Egresos
Clasificación Administrativa (Por Tipo de Organismos o Entidad Paraestatal)
Del 01 de Enero al 31 de Marzo de 2024

Concepto	Egresos Aprobado Anual (1)	Ampliaciones/ (Reducciones) (2)	Egresos Modificado Anual (3=1+2)	Egresos Devengado Acumulado (4)	Egresos Pagado Acumulado (5)	Subejercicio (6 = 3 - 4)
Entidades Paraestatales y Fideicomisos No Empresariales y No Financieros			0			0
Instituciones Públicas de la Seguridad Social			0			0
Entidades Paraestatales Empresariales No Financieras con Participación Estatal Mayoritaria			0			0
Fideicomisos Empresariales No Financieros con Participación Estatal Mayoritaria			0			0
Entidades Paraestatales Empresariales Financieras Monetarias con Participación Estatal Mayoritaria			0			0
Entidades Paraestatales Empresariales Financieras No Monetarias con Participación Estatal Mayoritaria			0			0
Fideicomisos Financieros Públicos con Participación Estatal Mayoritaria			0			0
Total del Gasto	0	0	0	0	0	0

 Comisionada Presidenta
 Mtra. Ana Patricia Briseño Torres

 Directora General de Administración
 Lic. Zulema Rocio Gastelum Palma



Instituto Sonorense de Transparencia, Acceso a la Información Pública y Protección de Datos Personales

Estado Analítico del Ejercicio Presupuesto de Egresos

Clasificación Funcional (Finalidad y Función)

Del 01 de Enero al 31 de Marzo de 2024

Concepto	Egresos Aprobado Anual (1)	Ampliaciones/ (Reducciones) (2)	Egresos Modificado Anual (3=1+2)	Egresos Devengado Acumulado (4)	Egresos Pagado Acumulado (5)	Subejercicio (6 = 3 · 4)
Gobierno	51,473,890	0	51,473,890	9,787,806	9,787,806	41,686,084
Legislación			0			0
Justicia			0			0
Coordinación de la Política de Gobierno			0			0
Relaciones Exteriores			0			0
Asuntos Financieros y Hacendarios			0			0
Seguridad Nacional			0			0
Asuntos de Orden Público y Seguridad Interior			0			0
Otros Servicios Generales	51,473,890	0	51,473,890	9,787,806	9,787,806	41,686,084
Desarrollo Social	0	0	0	0	0	0
Protección Ambiental			0			0
Viviendas y Servicios a la Comunidad			0			0
Salud			0			0
Recreación, Cultura y Otras Manifestaciones Sociales			0			0
Educación			0			0
Protección Social			0			0
Otros Asuntos Sociales			0			0
Desarrollo Económico	0	0	0	0	0	0
Asuntos Económicos, Comerciales y Laborales en General			0			0
Agropecuaria, Silvicultura, Pesca y Caza			0			0
Combustibles y Energía			0			0
Minería, Manufacturas y Construcción			0			0
Transporte			0			0
Comunicaciones			0			0
Turismo			0			0
Ciencia, Tecnología e Innovación			0			0
Otras Industrias y Otros Asuntos Económicos			0			0
Otras No Clasificadas en funciones anteriores	0	0	0	0	0	0
Transacciones de la Deuda Pública / Costo financiero de la Deuda	0	0	0	0	0	0
Transferencias, Participaciones y Aportaciones entre Diferentes Niveles y Órdenes de gobierno			0			0
Saneamiento del Sistema Financiero			0			0
Adeudos de ejercicios Fiscales Anteriores			0			0
Total del Gasto	51,473,890	0	51,473,890	9,787,806	9,787,806	41,686,084

 Comisionada Presidenta
 Mtra. Ana Patricia Briseño Torres

 Directora General de Administración
 Lic. Zulema Rocio Gastelum Palma



Instituto Sonorense de Transparencia, Acceso a la Información Pública y Protección de Datos Personales

Estado Analítico del Ejercicio del Presupuesto de Egresos Detallado - LDF

Clasificación Funcional (Finalidad y Función)

Del 01 de Enero al 31 de Marzo de 2024

(PESOS)

Concepto (c)	Egresos				Subejercicio (e)
	Aprobado (d)	Ampliaciones/ (Reducciones)	Modificado	Devengado	
I. Gasto No Etiquetado (I=A+B+C+D)	51,473,890.00	-	51,473,890.00	9,787,806.00	41,686,084.00
A. Gobierno (A=a1+a2+a3+a4+a5+a6+a7+a8)	51,473,890.00	-	51,473,890.00	9,787,806.00	41,686,084.00
a1) Legislación					
a2) Justicia					
a3) Coordinación de la Política de Gobierno					
a4) Relaciones Exteriores					
a5) Asuntos Financieros y Hacendarios					
a6) Seguridad Nacional					
a7) Asuntos de Orden Público y de Seguridad Interior					
a8) Otros Servicios Generales					
B. Desarrollo Social (B=b1+b2+b3+b4+b5+b6+b7)	51,473,890.00	-	51,473,890.00	9,787,806.00	41,686,084.00
b1) Protección Ambiental					
b2) Vivienda y Servicios a la Comunidad					
b3) Salud					
b4) Recreación, Cultura y Otras Manifestaciones Sociales					
b5) Educación					
b6) Protección Social					
b7) Otros Asuntos Sociales					
C. Desarrollo Económico (C=c1+c2+c3+c4+c5+c6+c7+c8+c9)					
c1) Asuntos Económicos, Comerciales y Laborales en General					
c2) Agropecuaria, Silvicultura, Pesca y Caza					
c3) Combustibles y Energía					
c4) Minería, Manufacturas y Construcción					



Acceso a la Información Pública y Protección de Datos Personales

Instituto Sonorense de Transparencia, Acceso a la Información Pública y Protección de Datos Personales

Estado Analítico del Ejercicio del Presupuesto de Egresos Detallado - LDF

Clasificación Funcional (Finalidad y Función)

Del 01 de Enero al 31 de Marzo de 2024

(PESOS)

Concepto (c)	Egresos				Subejercicio (e)
	Aprobado (d)	Ampliaciones/ (Reducciones)	Modificado	Devengado	
c5) Transporte c6) Comunicaciones c7) Turismo c8) Ciencia, Tecnología e Innovación c9) Otras Industrias y Otros Asuntos Económicos D. Otras No Clasificadas en Funciones Anteriores (D=d1+d2+d3+d4) d1) Transacciones de la Deuda Pública / Costo Financiero de la Deuda d2) Transferencias, Participaciones y Aportaciones Entre Diferentes Niveles y Ordenes de Gobierno d3) Saneamiento del Sistema Financiero d4) Adeudos de Ejercicios Fiscales Anteriores II. Gasto Etiquetado (II=A+B+C+D) A. Gobierno (A=a1+a2+a3+a4+a5+a6+a7+a8) a1) Legislación a2) Justicia a3) Coordinación de la Política de Gobierno a4) Relaciones Exteriores a5) Asuntos Financieros y Hacendarios a6) Seguridad Nacional a7) Asuntos de Orden Público y de Seguridad Interior a8) Otros Servicios Generales 3. Desarrollo Social (B=b1+b2+b3+b4+b5+b6+b7) b1) Protección Ambiental b2) Vivienda y Servicios a la Comunidad b3) Salud b4) Recreación, Cultura y Otras Manifestaciones Sociales b5) Educación b6) Protección Social					



Acceso a la Información Pública y Protección de Datos Personales

Instituto Sonorense de Transparencia, Acceso a la Información Pública y Protección de Datos Personales

Estado Analítico del Ejercicio del Presupuesto de Egresos Detallado - LDF

Clasificación Funcional (Finalidad y Función)

Del 01 de Enero al 31 de Marzo de 2024

(PESOS)

Concepto (c)	Egresos					Subejercicio (e)
	Aprobado (d)	Ampliaciones/ (Reducciones)	Modificado	Devengado	Pagado	
b7) Otros Asuntos Sociales						
C. Desarrollo Económico (C=c1+c2+c3+c4+c5+c6+c7 +c8+c9)						
c1) Asuntos Económicos, Comerciales y Laborales en General						
c2) Agropecuaria, Silvicultura, Pesca y Caza						
c3) Combustibles y Energía						
c4) Minería, Manufacturas y Construcción						
c5) Transporte						
c6) Comunicaciones						
c7) Turismo						
c8) Ciencia, Tecnología e Innovación						
c9) Otras Industrias y Otros Asuntos Económicos						
D. Otras No Clasificadas en Funciones Anteriores (D=d1+d2+d3+d4)						
d1) Transacciones de la Deuda Pública / Costo Financiero de la Deuda						
d2) Transferencias, Participaciones y Aportaciones Entre Diferentes Niveles y Ordenes de Gobierno						
d3) Saneamiento del Sistema Financiero						
d4) Adeudos de Ejercicios Fiscales Anteriores						
III. Total de Egresos (III = I + II)	51,473,890.00		51,473,890.00	9,787,805.00	9,787,805.00	41,686,084.00

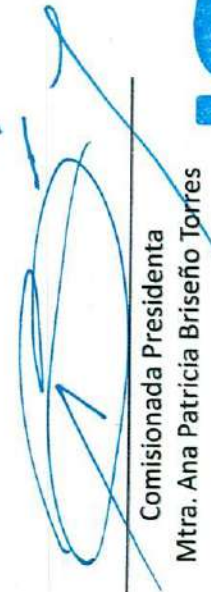

Comisionada Presidenta
Mtra. Ana Patricia Briseño Torres



Directora General de Administración
Lic. Zulema Rocio Gastelum-Palma



Instituto Sonorense de Transparencia, Acceso a la Información Pública y Protección de Datos Personales
 Estado Analítico del Ejercicio Presupuesto de Egresos
 Por Partida del Gasto
 Del 01 de Enero al 31 de Marzo de 2024

Partida / Descripción	(1) Egresos Aprobado Anual	(2) Ampliaciones/ (Reducciones)	(3)=(1+2) Egresos Modificado Anual	(4) Egresos Devengado Acumulado	(5) Egresos Pagado Acumulado	(6 = 3 - 4) Subejercicio	(7 = 4/3) % Avance Anual
1100 Servicios personales	31,396,016.25	-	31,396,016.25	6,591,021.54	6,591,021.54	24,804,994.71	29%
113 Sueldos base al personal permanente	9,867,095.55	-	9,867,095.55	2,614,227.62	2,614,227.62	7,252,867.93	14%
11301 Sueldos	9,867,095.55	-	9,867,095.55	2,614,227.62	2,614,227.62	7,252,867.93	0%
11306 Riesgo laboral	80,000.00	-	80,000.00	11,559.42	11,559.42	68,440.58	0%
11307 Ayuda para habitación	426,972.00	-	426,972.00	-	-	426,972.00	0%
11310 Ayuda para energía eléctrica	343,536.00	-	343,536.00	-	-	343,536.00	0%
11313 Ayuda para cuota de seguridad social	1,700,000.00	-	1,700,000.00	499,273.31	499,273.31	1,200,726.69	0%
1200 Remuneraciones al personal de carácter transitorio	87,500.00	-	87,500.00	52,500.00	52,500.00	35,000.00	0%
123 Retribuciones por Servicios de Carácter Social	87,500.00	-	87,500.00	52,500.00	52,500.00	35,000.00	0%
12301 Retribuciones por Servicios de Carácter Social	87,500.00	-	87,500.00	52,500.00	52,500.00	35,000.00	0%
1300 Remuneraciones adicionales y especiales	10,925,506.96	-	10,925,506.96	2,358,362.35	2,358,362.35	8,567,144.61	12%
131 Primas por años de servicios efectivos prestados	581,124.00	-	581,124.00	71,270.23	71,270.23	509,853.77	0%
13101 Primas y acreditaciones por años de servicio efectivos	581,124.00	-	581,124.00	71,270.23	71,270.23	509,853.77	0%
132 Primas de vacaciones, dominical y gratificación de fin de	2,756,013.98	-	2,756,013.98	605,590.87	605,590.87	2,150,423.11	34%
13201 Prima vacacional	974,604.00	-	974,604.00	4,850.01	4,850.01	969,753.99	0%
13202 Gratificación por fin de año	1,781,409.98	-	1,781,409.98	600,740.86	600,740.86	1,180,669.12	0%
13203 Compensación por ajuste de calendario	-	-	-	-	-	-	0%
13204 Compensación por bono navideño	-	-	-	-	-	-	0%
134 Compensaciones	7,588,368.98	-	7,588,368.98	1,681,501.25	1,681,501.25	5,906,867.73	22%
13403 Estimulos al personal de confianza	7,588,368.98	-	7,588,368.98	1,681,501.25	1,681,501.25	5,906,867.73	22%
1400 Seguridad Social	6,910,099.54	-	6,910,099.54	1,031,772.44	1,031,772.44	5,878,327.10	0%
141 Aportaciones de Seguridad Social	4,232,659.54	-	4,232,659.54	428,517.01	428,517.01	3,804,142.53	0%
14101 Aportaciones al ISSSTE	247,426.78	-	247,426.78	-	-	247,426.78	0%
14102 Aportaciones por Seguro de Vida al ISSST	408.00	-	408.00	91.76	91.76	316.24	22%
14103 Aportaciones por Seguro de Retiro al ISSST	2,144.76	-	2,144.76	914.48	914.48	1,230.28	43%
14104 Asignación para Prestamos a Corto Plazo	57,024.00	-	57,024.00	14,295.41	14,295.41	42,728.59	25%
14105 Aportaciones al Seguro de Cesantía	57,024.00	-	57,024.00	14,295.41	14,295.41	42,728.59	25%
14106 Otras Prestaciones de Seguridad Social	1,986,648.00	-	1,986,648.00	11,436.09	11,436.09	1,975,211.91	1%
14107 Aportación para infraestructura	390,000.00	-	390,000.00	100,065.68	100,065.68	289,934.32	26%
14108 Aportaciones para Enfermedades Preexistentes	291,984.00	-	291,984.00	44,400.84	44,400.84	247,583.16	15%
14109 Aportaciones por servicio medico	1,200,000.00	-	1,200,000.00	243,017.34	243,017.34	956,982.66	20%
142 Aportaciones al Fondo de Vivienda	570,792.00	-	570,792.00	116,224.81	116,224.81	454,567.19	0%
14201 Aportaciones al Fovissste	155,792.00	-	155,792.00	-	-	155,792.00	0%
14202 Cuotas al Fovissste	415,000.00	-	415,000.00	116,224.81	116,224.81	298,775.19	28%
143 Aportaciones al Sistema para el Retiro	1,938,648.00	-	1,938,648.00	487,030.62	487,030.62	1,451,617.38	25%
14301 Aportaciones al Sistema de Ahorro para	1,938,648.00	-	1,938,648.00	487,030.62	487,030.62	1,451,617.38	25%
144 Aportaciones para Seguros	168,000.00	-	168,000.00	-	-	168,000.00	0%
14401 Aportaciones para el Seguro de Vida	168,000.00	-	168,000.00	-	-	168,000.00	0%
1500 Otras Prestaciones Sociales y Economicas	2,518,648.00	-	2,518,648.00	534,159.13	534,159.13	1,984,488.87	0%



Instituto Sonorense de Transparencia, Acceso a la Información Pública y Protección de Datos Personales
Estado Analítico del Ejercicio Presupuesto de Egresos
Por Partida del Gasto
Del 01 de Enero al 31 de Marzo de 2024

Partida / Descripción	(1)	(2)	(3)=(1+2)	(4)	(5)	(6=3-4)	(7=4/3)
Ejercicio del Presupuesto por	Egresos Aprobado Anual	Ampliaciones/Reducciones	Egresos Modificado Anual	Egresos Acumulado Devengado	Egresos Pagado	Subejercicio	% Avance Anual
159 Otras Prestaciones Sociales y Económicas	2,518,648.00	-	2,518,648.00	534,159.13	534,159.13	1,984,488.87	21%
1600 Previsiones	1,087,166.20	-	1,087,166.20	1,087,166.20	1,087,166.20	1,087,166.20	0%
16101 Previsiones de carácter laboral	1,087,166.20	-	1,087,166.20	1,087,166.20	1,087,166.20	1,087,166.20	0%
1610101 Previsiones para el incremento de sueldos	1,087,166.20	-	1,087,166.20	1,087,166.20	1,087,166.20	1,087,166.20	0%
2000 Materiales y Suministros	1,556,690.92	-	1,556,690.92	275,293.34	275,293.34	1,281,397.58	0%
2100 Materiales de Administración, Emisión de Información	827,319.25	-	827,319.25	131,681.09	131,681.09	695,638.16	0%
21101 Materiales, Utiles y Equipos Menores de Oficina	349,081.80	-	349,081.80	53,391.63	53,391.63	295,690.17	15%
2110101 Materiales, Utiles y Equipos Menores de Oficina	349,081.80	-	349,081.80	53,391.63	53,391.63	295,690.17	15%
21201 Materiales y Utiles de Impresión y Reproducción	190,429.44	-	190,429.44	17,931.83	17,931.83	172,497.61	9%
21401 Materiales y Utiles para el Procesamiento	221,082.23	-	221,082.23	48,395.20	48,395.20	172,687.03	22%
21501 Material Impreso e Información Digital	6,720.00	-	6,720.00	-	-	6,720.00	0%
21601 Material de Limpieza	56,525.78	-	56,525.78	11,962.43	11,962.43	44,563.35	0%
21701 Materiales y Utiles de Enseñanza	3,480.00	-	3,480.00	-	-	3,480.00	0%
2200 Alimentos y Utensilios	74,052.95	-	74,052.95	23,423.86	23,423.86	50,629.09	0%
22101 Productos Alimenticios para el Personal	69,156.95	-	69,156.95	23,165.86	23,165.86	45,991.09	0%
22106 Adquisición de Agua Potable	47,894.55	-	47,894.55	17,517.82	17,517.82	30,376.73	37%
22301 Utensilios para el Servicio de Alimentos	4,896.00	-	4,896.00	258.00	258.00	4,638.00	27%
2400 Materiales y Artículos de Construcción	11,364.00	-	11,364.00	546.99	546.99	10,817.01	5%
24601 Material Electrico y Electronico	4,656.00	-	4,656.00	546.99	546.99	4,109.01	12%
24801 Materiales Complementarios	6,708.00	-	6,708.00	-	-	6,708.00	0%
2500 Productos Quimicos, Farmaceuticos	2,412.00	-	2,412.00	-	-	2,412.00	0%
25301 Medicinas y Productos Farmaceuticos	2,412.00	-	2,412.00	-	-	2,412.00	0%
26101 Combustibles Lubricantes y Aditivos	549,986.08	-	549,986.08	62,088.00	62,088.00	487,898.08	0%
2610101 Combustibles Lubricantes y Aditivos	549,986.08	-	549,986.08	62,088.00	62,088.00	487,898.08	0%
2610102 Combustibles	549,986.08	-	549,986.08	62,088.00	62,088.00	487,898.08	0%
2700 Vestuarios, Blancos, Fendas de Protección y Uniformes	60,000.00	-	60,000.00	29,672.80	29,672.80	30,327.20	11%
27101 Vestuarios y Uniformes	60,000.00	-	60,000.00	29,672.80	29,672.80	30,327.20	11%
2710101 Vestuarios y Uniformes	60,000.00	-	60,000.00	29,672.80	29,672.80	30,327.20	11%
2900 Herramientas, Relaciones y Accesorios Menores	31,556.64	-	31,556.64	27,880.60	27,880.60	3,676.04	0%



Instituto Sonorense de Transparencia, Acceso a la Información Pública y Protección de Datos Personales
 Estado Analítico del Ejercicio Presupuesto de Egresos
 Por Partida del Gasto
 Del 01 de Enero al 31 de Marzo de 2024

Partida / Descripción	Egresos Aprobado Anual (1)	Egresos Ampliaciones/ (Reducciones) (2)	Egresos Modificado Anual (3=1+2)	Egresos Devengado Acumulado (4)	Egresos Pagado Acumulado (5)	Subejercicio (6 = 3 - 4)	% Avance Anual (7 = 4/3)
29201 Relaciones y Servicios Menores	31,556.64	-	31,556.64	27,880.60	27,880.60	3,676.04	0%
294 Relaciones y Accesorios Menores	31,556.64	-	31,556.64	27,880.60	27,880.60	3,676.04	88%
3100 Servicios Generales	17,086,645.78	-	17,086,645.78	2,388,031.26	2,388,031.26	14,698,614.52	14%
3110 Servicios Básicos	795,213.49	-	747,213.49	40,895.25	40,895.25	706,318.24	5%
3111 Energía Eléctrica	300,000.00	-	300,000.00	16,738.00	16,738.00	283,262.00	6%
313 Agua	300,000.00	-	300,000.00	16,738.00	16,738.00	283,262.00	6%
31301 Agua Potable	-	-	-	-	-	-	0%
314 Telefonía Tradicional	56,541.43	-	56,541.43	15,110.25	15,110.25	41,431.18	0%
31401 Telefonía Tradicional	56,541.43	-	56,541.43	15,110.25	15,110.25	41,431.18	27%
31501 Telefonía Celular	3,600.00	-	3,600.00	-	-	3,600.00	0%
317 Servicio de Acceso a Internet, Redes	378,468.00	-	378,468.00	9,047.00	9,047.00	369,421.00	0%
31701 Servicio de Acceso a Internet, Redes	378,468.00	-	378,468.00	9,047.00	9,047.00	369,421.00	2%
318 Servicios Postales y Telegráficos	8,604.06	-	8,604.06	-	-	8,604.06	0%
31801 Servicio Postal	8,604.06	-	8,604.06	-	-	8,604.06	0%
3200 Servicios de Arrendamiento	1,533,528.00	116,928.00	1,650,456.00	353,829.01	353,829.01	1,296,626.99	24%
322 Arrendamiento de Edificios	1,365,000.00	-	1,365,000.00	325,966.02	325,966.02	1,039,033.98	24%
32201 Arrendamiento de Edificios	1,365,000.00	-	1,365,000.00	325,966.02	325,966.02	1,039,033.98	13%
32301 Arrendamiento de Muebles, Maquinaria	-	116,928.00	116,928.00	14,616.00	14,616.00	102,312.00	8%
325 Arrendamiento de Equipo de Transporte	168,528.00	-	168,528.00	13,246.99	13,246.99	155,281.01	9%
32501 Arrendamiento de Equipo de Transporte	168,528.00	-	168,528.00	13,246.99	13,246.99	155,281.01	17%
3300 Servicios Profesionales, Científicos y Tecnológicos	8,100,420.97	-	8,100,420.97	1,314,341.48	1,314,341.48	6,786,079.49	8%
331 Servicios Legales de Contabilidad, Auditoría	6,900,388.04	-	6,900,388.04	1,171,497.34	1,171,497.34	5,728,890.70	8%
33101 Servicios Legales de Contabilidad, Auditoría	6,900,388.04	-	6,900,388.04	1,171,497.34	1,171,497.34	5,728,890.70	17%
332 Servicios de Diseño, Arquitectura	35,000.00	-	35,000.00	22,305.14	22,305.14	12,694.86	0%
33201 Servicios de Diseño, Arquitectura	35,000.00	-	35,000.00	22,305.14	22,305.14	12,694.86	0%
333 Servicios de Consultoría Administrativa, Informática	418,868.93	-	418,868.93	-	-	418,868.93	0%
33301 Servicios de Informática	418,868.93	-	418,868.93	-	-	418,868.93	0%
334 Servicios de Capacitación	380,000.00	-	380,000.00	-	-	380,000.00	0%
33401 Servicios de Capacitación	380,000.00	-	380,000.00	-	-	380,000.00	0%
336 Servicios de Apoyo Administrativo	358,164.00	-	358,164.00	118,714.40	118,714.40	239,449.60	33%
33603 Impresiones y Publicaciones Oficiales	358,164.00	-	358,164.00	118,714.40	118,714.40	239,449.60	33%
338 Servicios de Vigilancia	8,000.00	-	8,000.00	1,824.60	1,824.60	6,175.40	23%
33801 Servicios de Vigilancia	8,000.00	-	8,000.00	1,824.60	1,824.60	6,175.40	23%
3400 Servicios Financieros y Bancarios	122,238.36	-	122,238.36	29,258.89	29,258.89	92,979.47	16%
34101 Servicios Financieros y Bancarios	122,238.36	-	122,238.36	29,258.89	29,258.89	92,979.47	16%
347 Fieles y Maniobras	86,400.00	-	86,400.00	23,684.00	23,684.00	62,716.00	27%



Instituto Sonorense de Transparencia, Acceso a la Información Pública y Protección de Datos Personales
 Estado Analítico del Ejercicio Presupuesto de Egresos
 Por Partida del Gasto
 Del 01 de Enero al 31 de Marzo de 2024

Ejercicio del Presupuesto por Partida / Descripción	Egresos Aprobado Anual (1)	Ampliaciones/Reducciones (2)	Egresos Modificado Anual (3=1+2)	Egresos Devengado Acumulado (4)	Egresos Pagado Acumulado (5)	Subejercicio (6=3-4)	% Avance Anual (7=4/3)	Bienes Muebles, Inmuebles e Intangibles	
								3500	5000
34701 Fieles y Manobras	86,400.00	-	86,400.00	23,684.00	23,684.00	62,716.00	27%	3500	86,400.00
351 Servicios de Instalación, Reparación y Mantenimiento	666,362.13	-	666,362.13	205,676.67	205,676.67	460,685.46	33%	351	666,362.13
35101 Conservación y Mantenimiento Menor de Inmuebles	96,267.48	-	96,267.48	31,532.83	31,532.83	64,734.65	33%	35101	96,267.48
35101 Mantenimiento y Conservación de Inmuebles	96,267.48	-	96,267.48	31,532.83	31,532.83	64,734.65	33%	35101	96,267.48
352 Instalación, Reparación y Mantenimiento de Mobiliario	38,290.80	-	38,290.80	29,474.44	29,474.44	8,816.36	77%	352	38,290.80
35201 Mantenimiento y Conservación de Mobiliario	38,290.80	-	38,290.80	29,474.44	29,474.44	8,816.36	77%	35201	38,290.80
353 Instalación, Reparación y Mantenimiento de Mobiliario	90,887.85	-	90,887.85	1,995.20	1,995.20	88,892.65	77%	353	90,887.85
35301 Instalación, Reparación y Mantenimiento de Mobiliario	90,887.85	-	90,887.85	1,995.20	1,995.20	88,892.65	77%	35301	90,887.85
35301 Instalaciones	31,877.36	-	31,877.36	1,995.20	1,995.20	29,882.16	6%	35301	31,877.36
35302 Mantenimiento y Conservación de Bienes	59,010.49	-	59,010.49	-	-	59,010.49	0%	35302	59,010.49
355 Reparación y mantenimiento de equipo	48,000.00	-	48,000.00	-	-	48,000.00	0%	355	48,000.00
35501 Mantenimiento y conservación de equipo	48,000.00	-	48,000.00	-	-	48,000.00	0%	35501	48,000.00
357 Instalación, Reparación y Mantenimiento de Maquinaria	9,916.00	-	9,916.00	-	-	9,916.00	0%	357	9,916.00
35701 Mantenimiento y Conservación de Maquinaria	9,916.00	-	9,916.00	-	-	9,916.00	0%	35701	9,916.00
358 Servicios de Limpieza y Manejo de Desechos	422,000.00	-	422,000.00	133,858.20	133,858.20	288,141.80	0%	358	422,000.00
35801 Servicios de Limpieza y Manejo de Desechos	422,000.00	-	422,000.00	133,858.20	133,858.20	288,141.80	0%	35801	422,000.00
359 Servicios de Jardinería y Fumigación	9,000.00	-	9,000.00	8,816.00	8,816.00	184.00	32%	359	9,000.00
35901 Servicios de Jardinería y Fumigación	9,000.00	-	9,000.00	8,816.00	8,816.00	184.00	32%	35901	9,000.00
3600 Servicios de Comunicación Social y Publicitarios	1,212,514.00	116,928.00	1,095,586.00	90,480.00	90,480.00	1,005,106.00	98%	3600	1,212,514.00
361 Difusión por Radio, Televisión y Otros Medios	1,074,456.00	116,928.00	957,528.00	90,480.00	90,480.00	867,048.00	98%	361	1,074,456.00
36101 Difusión por Radio, Televisión y Otros Medios	1,074,456.00	116,928.00	957,528.00	90,480.00	90,480.00	867,048.00	98%	36101	1,074,456.00
366 Servicios de Creación de Dicción de Contenidos	138,058.00	-	138,058.00	-	-	138,058.00	9%	366	138,058.00
36601 Servicios de Creación de Dicción de Contenidos	138,058.00	-	138,058.00	-	-	138,058.00	9%	36601	138,058.00
3700 Servicios de Traslado y Viáticos	3,063,672.00	-	3,063,672.00	144,454.14	144,454.14	2,919,217.86	0%	3700	3,063,672.00
371 Pasajes Aéreos	500,000.00	-	500,000.00	74,157.00	74,157.00	425,843.00	15%	371	500,000.00
37101 Pasajes Aéreos	500,000.00	-	500,000.00	74,157.00	74,157.00	425,843.00	15%	37101	500,000.00
372 Pasajes Terrestres	-	-	-	-	-	-	0%	372	-
37201 Pasajes Terrestres	-	-	-	-	-	-	0%	37201	-
375 Viáticos en el País	2,552,140.00	-	2,552,140.00	63,628.37	63,628.37	2,488,511.63	0%	375	2,552,140.00
37501 Viáticos en el País	2,317,140.00	-	2,317,140.00	63,628.37	63,628.37	2,253,511.63	3%	37501	2,317,140.00
37502 Gastos de Camino	235,000.00	-	235,000.00	-	-	235,000.00	3%	37502	235,000.00
379 Otros Servicios de Traslados y Hospedaje	11,532.00	-	11,532.00	6,668.77	6,668.77	4,863.23	58%	379	11,532.00
37901 Cuotas	11,532.00	-	11,532.00	6,668.77	6,668.77	4,863.23	58%	37901	11,532.00
3800 Servicios Oficiales	1,158,920.83	-	1,158,920.83	43,669.76	43,669.76	1,115,251.07	58%	3800	1,158,920.83
381 Gastos de Ceremonial	181,272.00	-	181,272.00	-	-	181,272.00	0%	381	181,272.00
38101 Gastos de Ceremonial	181,272.00	-	181,272.00	-	-	181,272.00	0%	38101	181,272.00
383 Congresos y Convenciones	977,648.83	-	977,648.83	43,669.76	43,669.76	933,979.07	0%	383	977,648.83
38301 Congresos y Convenciones	977,648.83	-	977,648.83	43,669.76	43,669.76	933,979.07	0%	38301	977,648.83
3900 Otros Servicios Generales	433,776.00	-	433,776.00	165,426.06	165,426.06	268,349.94	4%	3900	433,776.00
392 Impuestos y Derechos	433,776.00	-	433,776.00	165,426.06	165,426.06	268,349.94	38%	392	433,776.00
39201 Impuestos y Derechos	433,776.00	-	433,776.00	165,426.06	165,426.06	268,349.94	38%	39201	433,776.00
5000	1,434,537.25	-	1,434,537.25	1,434,537.25	533,459.92	901,077.33	27%	5000	1,434,537.25

Instituto Sonorense de Transparencia, Acceso a la Información Pública y Protección de Datos Personales
 Estado Analítico del Ejercicio Presupuesto de Egresos
 Por Partida del Gasto
 Del 01 de Enero al 31 de Marzo de 2024

Ejercicio del Presupuesto por Partida / Descripción	(1) Egresos Aprobado Anual	(2) Ampliaciones/ (Reducciones) Anual	(3)=(1+2) Egresos Modificado Anual	(4) Egresos Devengado Acumulado	(5) Egresos Pagado Acumulado	(6)=(3-4) Subejercicio	(7)=(4/3) % Avance Anual
5100 Mobiliario y Equipo de Administración	563,494.00		563,494.00	51,111.92	51,111.92	512,382.08	90%
5111 Muebles de Oficina y Estantería	264,422.00		264,422.00	16,543.92	16,543.92	247,878.08	
5110 Mobiliario	264,422.00		264,422.00	16,543.92	16,543.92	247,878.08	
512 Muebles, Excepto de Oficina y Estantes	-		-	-	-	-	
51201 Muebles, Excepto de Oficina y Estantes	-		-	-	-	-	
515 Equipo de Computo y de Tecnologías de Información	299,072.00		299,072.00	34,568.00	34,568.00	264,504.00	0%
51501 Bienes Informáticas	299,072.00		299,072.00	34,568.00	34,568.00	264,504.00	12%
5200 Mobiliario y Equipo de Educación y Recreativos	38,291.04		38,291.04	-	-	38,291.04	
523 Camaras Fotograficas y de Video	38,291.04		38,291.04	-	-	38,291.04	
52301 Camaras Fotograficas y de Video	38,291.04		38,291.04	-	-	38,291.04	
5400 Vehiculos y Equipo de Transporte	540,000.00		540,000.00	482,348.00	482,348.00	57,652.00	0%
541 Vehiculos y Equipo terrestre	540,000.00		540,000.00	482,348.00	482,348.00	57,652.00	
54101 Automoviles y camiones	540,000.00		540,000.00	482,348.00	482,348.00	57,652.00	89%
5600 Maquinaria Otros Equipos y Herramientas	42,893.21		42,893.21	-	-	42,893.21	
565 Equipo de Comunicación y Telecomunicaciones	42,893.21		42,893.21	-	-	42,893.21	
56501 Equipo de Comunicación y Telecomunicaciones	42,893.21		42,893.21	-	-	42,893.21	0%
5900 Activos Intangibles	249,859.00		249,859.00	-	-	249,859.00	0%
59101 Software	249,859.00		249,859.00	-	-	249,859.00	
59101 Software	249,859.00		249,859.00	-	-	249,859.00	
Total del Gasto	51,473,890.20	0.00	51,473,890.20	9,787,806.06	9,787,806.06	41,686,084.14	

Comisionada Presidenta
 Mtra. Ana Patricia Briseño Torres

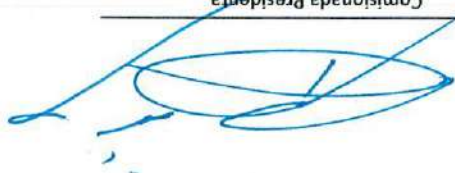

Directora General de Administración
 Lic. Zulema Rocío Gastelum Palma



Instituto Sonorense de Transparencia, Acceso a la Información Pública y Protección de Datos Personales
Estado Analítico del Ejercicio de Presupuesto de Egresos- Detallado – LDF
(Clasificación de Servicios Personales por Categoría)
Del 01 de Enero al 31 de Marzo de 2024
(PESOS)

Concepto (c)	Egresos					Subejercicio (e)
	Aprobado (d)	Ampliaciones/ (Reducciones)	Modificado	Devengado	Pagado	
I. Gasto No Etiquetado (I=A+B+C+D+E+F)	31,396,016.25		31,396,016.25	6,591,021.54	6,591,021.54	24,804,994.71
A. Personal Administrativo y de Servicio Público	31,396,016.25		31,396,016.25	6,591,021.54	6,591,021.54	24,804,994.71
B. Magisterio						
C. Servicios de Salud (C=c1+c2)						
c1) Personal Administrativo						
c2) Personal Médico, Paramédico y afin						
D. Seguridad Pública						
E. Gastos asociados a la implementación de nuevas leyes federales o reformas a las mismas (E = e1 + e2)						
e1) Nombre del Programa o Ley 1						
e2) Nombre del Programa o Ley 2						
F. Sentencias laborales definitivas						
II. Gasto Etiquetado (II=A+B+C+D+E+F)						
A. Personal Administrativo y de Servicio Público						
B. Magisterio						
C. Servicios de Salud (C=c1+c2)						
c1) Personal Administrativo						
c2) Personal Médico, Paramédico y afin						
D. Seguridad Pública						
E. Gastos asociados a la implementación de nuevas leyes federales o reformas a las mismas (E = e1 + e2)						
e1) Nombre del Programa o Ley 1						
e2) Nombre del Programa o Ley 2						
F. Sentencias laborales definitivas						
III. Total del Gasto en Servicios Personales (III = I + II)	31,396,016.25		31,396,016.25	6,591,021.54	6,591,021.54	24,804,994.71

 Comisionada Presidenta
 Mtra. Ana Patricia Briseño Torres

 Directora General de Administración
 Lic. Zulema Rocio Gastelum Palma

Instituto Sonorense de Transparencia, Acceso a la Información Pública y Protección de Datos Personales
 Conciliación entre los Egresos Presupuestarios y los Gastos Contables
 Al 31 de MARZO de 2024

(Pesos)

9,787,806.00		1. Total de Egresos Presupuestarios
--------------	--	-------------------------------------

533,460.00	51,112.00 482,348.00	<p>2. Menos Egresos Presupuestarios No Contables</p> <p>Materias Primas y Materiales de Producción y Comercialización</p> <p>Materiales y Suministros</p> <p>Mobiliario y Equipo de Administración</p> <p>Mobiliario y Equipo Educativo y Recreativo</p> <p>Equipo e Instrumental Médico y de Laboratorio</p> <p>Vehículos y Equipo de Transporte</p> <p>Equipo de Defensa y Seguridad</p> <p>Maquinaria, Otros Equipos y Herramientas</p> <p>Archivos Biológicos</p> <p>Bienes Inmuebles</p> <p>Activos Intangibles</p> <p>Obra Pública en Bienes de Dominio Público</p> <p>Obra Pública en Bienes Propios</p> <p>Acciones y Participaciones de Capital</p> <p>Compra de Títulos y Valores</p> <p>Concesión de Prestamos</p> <p>Inversiones en Fideicomisos, Mandatos y Otros Analogos</p> <p>Provisiones para Contingencias y Otras Ergaciones Especiales</p> <p>Armonización de la Deuda Pública</p> <p>Adeudos de Ejercicios Fiscales Anteriores (ADEFAS)</p> <p>Otros Egresos Presupuestarios No Contables</p>
------------	-------------------------	---



80,655.00	80,655.00	<p>3. Mas Gastos Contables No Presupuestarios</p> <p>Estimaciones, Depreciaciones, Deterioros, Obsolescencia y Amortizaciones</p> <p>Provisiones</p> <p>Disminución de Inventarios</p> <p>Aumento por Insuficiencia de Estimaciones por Perdida o Deterioro u Obsolescencia</p> <p>Aumento por Insuficiencia de Provisiones</p> <p>Otros Gastos</p> <p>Otros Gastos Contables No Presupuestales</p>
9,335,001.00		4. Total de Gasto Contable (4= 1 - 2 + 3)

Comisionada Presidenta
 Mtra. Ana Patricia Briseño Torres

Directora General de Administración
 Lic. Zulema Rocío Gastelum Palma

Instituto Sonorense de Transparencia, Acceso a la Información Pública y Protección de Datos Personales
Intereses de la Deuda
 Del 01 de Enero al 31 de Marzo de 2024

Identificación del crédito o Instrumento	Devengado	Pagado
Créditos Bancarios		
1		
2		
3		
4		
5		
6		
7		
8		
9		
10		
Total de Intereses Créditos Bancarios	0.00	0.00
Otros Instrumentos de Deuda		
1		
2		
3		
4		
5		
6		
7		
8		
9		
10		
Total Intereses Otros Instrumentos de Deuda	0.00	0.00
TOTAL	0.00	0.00

"Bajo protesta de decir verdad declaramos que los Estados Financieros y sus Notas, son razonablemente correctos y son responsabilidad del emisor"



 Comisionada Presidenta
 Mtra. Ana Patricia Briseño Torres



 Directora General de Administración
 Lic. Zulema Rocio Gastelum Palma

Instituto Sonorense de Transparencia, Acceso a la Información Pública y Protección de Datos Personales

Gasto Por Categoría Programática

Del 01 de Enero al 31 de Marzo de 2024

(PESOS)

Concepto	Egresos Aprobado Anual (1)	Ampliaciones/ (Reducciones) (2)	Egresos Modificado Anual (3=1+2)	Egresos Devengado Anual (4)	Egresos Pagado Anual (5)	Subejercicio (6 = 3 - 4)
Programas						
Subsidios: Sector Social y Privado o Estados y Municipios	0	0	0	0	0	0
Sujetos a Reglas de Operación			0			0
Otros Subsidios			0			0
Desempeño de las Funciones:	51,473,890	0	51,473,890	9,787,806	9,787,806	41,686,084
Prestación de Servicios Públicos			0			0
Provisión de Bienes Públicos			0			0
Planeación, Seguimiento y Evaluación de Políticas Públicas			0			0
Promoción y Fomento			0			0
Regulación y Supervisión	51,473,890	0	51,473,890	9,787,806	9,787,806	41,686,084
Funciones de las Fuerzas Armadas (Únicamente el Gobierno Federal)			0			0
Específicos			0			0
Proyectos de Inversión			0			0
Administrativos y de Apoyos	0	0	0	0	0	0
Apoyo al Proceso Presupuestario y para Mejorar la Eficiencia Institucional			0			0
Apoyo a la Función Pública y al Mejoramiento de la Gestión			0			0
Operaciones Ajenas			0			0
Compromisos	0	0	0	0	0	0
Obligaciones de Cumplimiento de Resolución Jurisdiccional			0			0
Desastres Naturales			0			0
Obligaciones	0	0	0	0	0	0
Pensiones y Jubilaciones			0			0
Aportaciones a la Seguridad Social			0			0
Aportaciones a Fondos de Estabilización			0			0
Aportaciones a Fondos de Inversión y Reestructura de Pensiones			0			0
Programas de gasto Federalizado (Gobierno Federal)	0	0	0	0	0	0
Gasto Federalizado			0			0
Participaciones a Entidades Federativas y Municipios	0	0	0	0	0	0
Costo Financiero, Deuda o Apoyo a Deudores y Ahorradores de la Banca	0	0	0	0	0	0
Adeudos de Ejercicios Fiscales Anteriores	0	0	0	0	0	0
Total del Gasto	51,473,890	0	51,473,890	9,787,806	9,787,806	41,686,084

Comisionada Presidenta
Mtra. Ana Patricia Briseño Torres

Directora General de Administración
Lic. Zulema Rocio Gastelum Palma

Instituto Sonorense de Transparencia, Acceso a la Información Pública y Protección de Datos Personales
Gastos por proyectos de Inversión
Del 01 de Enero al 31 de Marzo de 2024

GASTO DE INVERSION EJERCIDO:		
NOMBRE DEL PROYECTO	MONTO EROGADO	ORIGEN DEL RECURSO*
Nada que Manifestar en este Apartado		



* Se deberán informar con todas las fuentes del recurso.

Ya sean obras con Recurso Federal, Recurso Estatal e Ingresos Propios del ente Público.

"Bajo protesta de decir verdad declaramos que los Estados Financieros y sus Notas, son razonablemente correctos y son responsabilidad del emisor"



Comisionada Presidenta
Mtra. Ana Patricia Briseño Torres

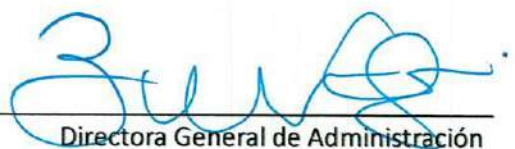

Directora General de Administración
Lic. Zulema Rocio Gastelum Palma

INFORME DE AVANCE PROGRAMÁTICO 2024
PROGRAMA OPERATIVO ANUAL

Gobierno del Estado de Sonora

CLAVE	NOMBRE DEL INDICADOR	UNI. MEDIDA	TIPO META	VAL. ACUM.	DATOS	PROGRAMADO ORIGINAL					MODIFICADO					REALIZADO				% DE AVANCE TRIMESTRAL
						PRIMERO	SEGUNDO	TERCERO	CUARTO	ANUAL	PRIMERO	SEGUNDO	TERCERO	CUARTO	ANUAL	PRIMERO	SEGUNDO	TERCERO	CUARTO	

DEPENDENCIA / ENTIDAD 00 INSTITUTO SONORENSE DE TRANSPARENCIA Y ACCESO A LA INFORMACIÓN PÚBLICA Y PROTECCIÓN DE DATOS PERSONALES

UNIDAD ADMINISTRATIVA 001 INSTITUTO SONORENSE DE TRANSPARENCIA Y ACCESO A LA INFORMACIÓN PÚBLICA Y PROTECCIÓN DE DATOS PERSONALES

E103E05	TRANSPARENCIA Y ACCESO A LA INFORMACIÓN PÚBLICA																		
205	GARANTIZAR EL CUMPLIMIENTO DE OBLIGACIONES POR PARTE DE LOS SUJETOS OBLIGADOS																		
	CELEBRACIÓN Y REFRENDO DE CONVENIOS CON SUJETOS OBLIGADOS Y SOCIEDAD CIVIL QUE GENEREN APROVECHAMIENTO PARA EL OBJETIVO ESPECÍFICO A FIN DE FORTALECER EL DERECHO DE ACCESO A LA INFORMACIÓN PÚBLICA	CONVENIO	A	SI	MET	2.00	2.00	2.00	1.00	7.00	2.00	2.00	2.00	1.00	7.00	0.00	0.00	0.00	0.00
					NUM	2.00	2.00	2.00	1.00	7.00	2.00	2.00	2.00	1.00	7.00	0.00	0.00	0.00	0.00
					DEN														
EVALUACIÓN CUALITATIVA																			
DURANTE ESTE TRIMESTRE NO SE TIENE PROGRAMACIÓN. POR TAL MOTIVO NO SE PRESENTA AVANCE.																			
	PORCENTAJE DEL NUMERO DE PRESENTACIONES DIRIGIDAS A PÚBLICO ESTUDIANTIL	PROMOCIÓN	A	SI	MET	3.00	5.00	7.00	5.00	20.00	3.00	5.00	7.00	5.00	20.00	6.00	0.00	0.00	0.00
					NUM	3.00	5.00	7.00	5.00	20.00	3.00	5.00	7.00	5.00	20.00	6.00	0.00	0.00	0.00
					DEN														
EVALUACIÓN CUALITATIVA																			
FUE REBASADA EN SU CUMPLIMIENTO DEBIDO A QUE SE RECIBIERON SOLICITUDES ADICIONALES DE TRES PLANTELES ESCOLARES PARA LLEVAR A CABO LA PRESENTACIÓN DE LA OBRA DE TEATRO "HISTORIAS TRANSPARENTES", POR LO QUE SE LLEVARON A CABO EN ESTE TRIMESTRE.																			
	PORCENTAJE DE SESIONES DE PLENO REALIZADAS	ACTA	A	SI	MET	9.00	9.00	9.00	9.00	36.00	9.00	9.00	9.00	9.00	36.00	6.00	0.00	0.00	0.00
					NUM	9.00	9.00	9.00	9.00	36.00	9.00	9.00	9.00	9.00	36.00	6.00	0.00	0.00	0.00
					DEN														
EVALUACIÓN CUALITATIVA																			
NO ALCANZÓ SU CUMPLIMIENTO EN BASE A SU PROGRAMACIÓN. DEBIDO A QUE POR MOTIVOS DE AGENDA LAS SESIONES SE LLEVARÁN A CABO EN EL SIGUIENTE TRIMESTRE ADICIONALES A LAS QUE SE TIENEN PROGRAMADAS.																			
	PORCENTAJE DE VISITAS A SUJETOS OBLIGADOS	VISITA	A	SI	MET	8.00	8.00	8.00	8.00	32.00	8.00	8.00	8.00	8.00	32.00	6.00	0.00	0.00	0.00
					NUM	8.00	8.00	8.00	8.00	32.00	8.00	8.00	8.00	8.00	32.00	6.00	0.00	0.00	0.00
					DEN														
EVALUACIÓN CUALITATIVA																			
NO ALCANZÓ SU CUMPLIMIENTO EN BASE A SU PROGRAMACIÓN. DEBIDO A QUE DOS VISITAS SE REPROGRAMARON POR MOTIVOS DE AGENDA DE LOS SUJETOS OBLIGADOS. POR LO CUAL SE ACUMULAN PARA EL SIGUIENTE TRIMESTRE.																			





Dependencia y/o Entidad: INSTITUTO SONORENSE DE TRANSPARENCIA ACCESO A LA INFORMACIÓN PÚBLICA Y PROTECCIÓN DE DATOS PERSONALES
 Programa Presupuestario: E601E05 TRANSPARENCIA Y ACCESO A LA INFORMACIÓN PÚBLICA
 Eje del PED: EJE 5: GOBIERNO EFICIENTE, INNOVADOR, TRANSPARENTE Y SENSIBILIDAD SOCIAL



INSTITUTO SONORENSE DE TRANSPARENCIA, ACCESO A LA INFORMACIÓN PÚBLICA Y PROTECCIÓN DE DATOS PERSONALES

MATRIZ DE INDICADORES CORRESPONDIENTE AL PRIMER TRIMESTRE 2024

Dependencia y/o Entidad: INSTITUTO SONORENSE DE TRANSPARENCIA ACCESO A LA INFORMACION PÚBLICA Y PROTECCIÓN DE DATOS PERSONALES
 Programa Presupuestario: E103E05 TRANSPARENCIA Y ACCESO A LA INFORMACIÓN PÚBLICA
 Eje del PED: EJE 5: GOBIERNO EFICIENTE, INNOVADOR, TRANSPARENTE Y SENSIBILIDAD SOCIAL
 Reto del PED: RETO 01: ESTABLECER MECANISMOS TRANSPARENTES Y PÚBLICOS DEL CONTROL DEL GASTO QUE PERMITA IDENTIFICAR LA DESVIACIÓN DE RECURSOS O POSIBLES ACTOS DE CORRUPCIÓN
 Beneficiarios: POBLACIÓN DEL ESTADO DE SONORA

	Resumen narrativo	Indicadores					Línea base	Meta Anual	Medios de verificación	Supuestos	Avance al periodo	% del avance
		(Objetivos)	Nombre	Fórmula	Sentido	Unidad de medida						
FIN	Contribuir al fortalecimiento del derecho de acceso a la información pública y a la protección de datos personales, fomentando en todo momento la cultura de la transparencia, estableciendo relaciones de colaboración entre los sujetos obligados y sociedad Civil	Porcentaje de capacitación obligatoria a sujetos obligados	(numero de capacitaciones realizadas / numero de talleres programados)*100	Ascendente	Curso	Trimestral	20	14	Listas de asistencia e informes presentados por el ISTAI	La Dirección General de Capacitación y Vinculación planea la capacitación en tiempo y forma	0	0.00%
PROPÓSITO	La Sociedad Sonorense conoce y ejerce los derechos para el acceso a la información pública y la protección de sus datos personales.	Porcentaje del derecho de acceso	(numero de solicitudes recibidas / numero de solicitudes programadas)*100	Ascendente	Solicitud	Trimestral	640	1500	Solicitudes de acceso e informes presentados por el ISTAI	Las solicitudes son atendidas en tiempo y forma por la Unidad de Transparencia	572	38.13%
COMPONENTES	C1: Celebración y refrendo de convenios con sujetos obligados y sociedad civil que generen aprovechamiento para el objetivo específico a fin de fortalecer el derecho de acceso a la información pública	Porcentaje de Convenios realizados	(numero de convenios firmados / numero de convenios programados)*100	Ascendente	Convenio	Trimestral	10	6	Convenio e informes presentados por el ISTAI	Existen las condiciones para firmar convenios con otras instituciones	0	0.00%
ACTIVIDADES	A1: Promover y difundir la cultura de la transparencia.	Porcentaje del número de presentaciones dirigidas a público estudiantil	(numero de presentaciones realizadas / numero de presentaciones programadas)*100	Ascendente	Presentación	Trimestral	14	20	informes presentados por el ISTAI, Galeria fotografica y listas de asistencia	La Dirección General de Difusión planea y coordina las presentaciones en tiempo y forma	6	30.00%
	A2: Establecer los acuerdos de la máxima autoridad del ISTAI que es el Consejo General de las actividades desarrolladas por este Instituto.	Porcentaje de sesiones de Pleno realizadas	(numero de sesiones realizadas / numero de sesiones programadas)*100	Ascendente	Acta	Trimestral	18	36	informes presentados por el ISTAI, actas	El Consejo General del ISTAI, sesiona en tiempo y forma, acorde a las necesidades Judiciales y Administrativas	6	16.67%



Dependencia y/o Entidad: INSTITUTO SONORENSE DE TRANSPARENCIA ACCESO A LA INFORMACIÓN PÚBLICA Y PROTECCIÓN DE DATOS PERSONALES
 Programa Presupuestario: E501E05 TRANSPARENCIA Y ACCESO A LA INFORMACIÓN PÚBLICA
 Eje del PED: EJE 5: GOBIERNO EFICIENTE, INNOVADOR, TRANSPARENTE Y SENSIBILIDAD SOCIAL



INSTITUTO SONORENSE DE TRANSPARENCIA, ACCESO A LA INFORMACIÓN PÚBLICA Y PROTECCIÓN DE DATOS PERSONALES

MATRIZ DE INDICADORES CORRESPONDIENTE AL PRIMER TRIMESTRE 2024

Dependencia y/o Entidad: INSTITUTO SONORENSE DE TRANSPARENCIA ACCESO A LA INFORMACION PÚBLICA Y PROTECCIÓN DE DATOS PERSONALES
 Programa Presupuestario: E103E05 TRANSPARENCIA Y ACCESO A LA INFORMACIÓN PÚBLICA
 Eje del PED: EJE 5: GOBIERNO EFICIENTE, INNOVADOR, TRANSPARENTE Y SENSIBILIDAD SOCIAL
 Reto del PED: RETO 01: ESTABLECER MECANISMOS TRANSPARENTES Y PÚBLICOS DEL CONTROL DEL GASTO QUE PERMITA IDENTIFICAR LA DESVIACIÓN DE RECURSOS O POSIBLES ACTOS DE CORRUPCIÓN
 Beneficiarios: POBLACIÓN DEL ESTADO DE SONORA

Resumen narrativo (Objetivos)	Indicadores					Línea base	Meta Anual	Medios de verificación	Supuestos	Avance al periodo	% del avance
	Nombre	Fórmula	Sentido	Unidad de medida	Frecuencia	Valor 2016	2023	(Fuentes)			
A3: Fortalecer entre sujetos obligados el principio de máxima publicidad y rendición de cuentas con la finalidad de lograr se le facilite a la ciudadanía el acceso a la información pública.	Porcentaje de visitas a sujetos obligados	(numero de visitas realizadas / numero de visitas programadas)*100	Ascendente	Visita	Trimestral	38	31	informes presentados por el ISTAI	Existen las condiciones para efectuar vinculacion con otras instituciones o sujetos obligados	6	19.35%

ELABORÓ:

LIC. ZULEMA ROCÍO GASTÉLUM PALMA
DIRECTORA GENERAL DE ADMINISTRACIÓN

AUTORIZÓ:

MTRA. ANA PATRICIA BRISEÑO TORRES
COMISIONADA PRESIDENTA



Instituto Sonorense de Transparencia, Acceso a la Información Pública y Protección de Datos Personales
Indicadores de Postura Fiscal
Del 01 de Enero al 31 de Marzo de 2024
(Cifras en Pesos)

Concepto	Estimado/Aprobado	Devengado	Recaudado/Pagado
I. Ingresos Presupuestarios	51,473,890.00	7,627,836.00	7,627,836.00
1. Ingresos Gobierno de la Entidad Federativa	51,473,890.00	7,627,836.00	7,627,836.00
2. Ingresos Sector Paraestatal			
II. Egresos Presupuestarios (II= 3+4)	51,473,890.00	9,787,806.00	9,787,806.00
3. Egresos del Gobierno de la Entidad Federativa	51,473,890.00	9,787,806.00	9,787,806.00
4. Egresos del Sector Paraestatal			
III. Balance Presupuestario (Superávit o Déficit) (III= I-II)	0.00	-2,159,970.00	-2,159,970.00
Concepto	Estimado/Aprobado	Devengado	Recaudado/Pagado
III. Balance Presupuestario (Superávit o Déficit)	0.00	-2,159,970.00	-2,159,970.00
IV. Interéses, Comisiones y Gastos de la Deuda			
V. Balance Primario (superávit o Déficit) (V= III-IV)	0.00	-2,159,970.00	-2,159,970.00
Concepto	Estimado/Aprobado	Devengado	Recaudado/Pagado
A. Financiamiento			
B. Amortización de la Deuda			
C. Financiamiento Neto	0.00	0.00	0.00

 Comisionada Presidenta
 Mtra. Ana Patricia Briseño Torres

 Directora General de Administración
 Lic. Zulema Rocio Gastelum Palma

Instituto Sonorense de Transparencia, Acceso a la Información Pública y Protección de Datos Personales

Balance Presupuestario - LDF

Del 01 de Enero al 31 de Marzo de 2024

(PESOS)

Concepto (c)	Estimado/ Aprobado (d)	Devengado	Recaudado/ Pagado
A. Ingresos Totales (A = A1+A2+A3)	51,473,890	7,627,836	7,627,836
A1. Ingresos de Libre Disposición	51,473,890	7,627,836	7,627,836
A2. Transferencias Federales Etiquetadas	-	-	-
A3. Financiamiento Neto	-	-	-
B. Egresos Presupuestarios¹ (B = B1+B2)	51,473,890	9,787,806	9,787,806
B1. Gasto No Etiquetado (sin incluir Amortización de la Deuda Pública)	51,473,890	9,787,806	9,787,806
B2. Gasto Etiquetado (sin incluir Amortización de la Deuda Pública)	-	-	-
C. Remanentes del Ejercicio Anterior (C = C1 + C2)	-	-	-
C1. Remanentes de Ingresos de Libre Disposición aplicados en el periodo	-	-	-
C2. Remanentes de Transferencias Federales Etiquetadas aplicados en el periodo	-	-	-
I. Balance Presupuestario (I = A - B + C)	-	2,159,970	2,159,970
II. Balance Presupuestario sin Financiamiento Neto (II = I - A3)	-	2,159,970	2,159,970
III. Balance Presupuestario sin Financiamiento Neto y sin Remanentes del Ejercicio Anterior (III= II - C)	-	2,159,970	2,159,970

Concepto	Aprobado	Devengado	Pagado
E. Intereses, Comisiones y Gastos de la Deuda (E = E1+E2)	-	-	-
E1. Intereses, Comisiones y Gastos de la Deuda con Gasto No Etiquetado	-	-	-
E2. Intereses, Comisiones y Gastos de la Deuda con Gasto Etiquetado	-	-	-
IV. Balance Primario (IV = III + E)	-	2,159,970	2,159,970

Concepto	Estimado/ Aprobado	Devengado	Recaudado/ Pagado
F. Financiamiento (F = F1 + F2)	-	-	-
F1. Financiamiento con Fuente de Pago de Ingresos de Libre Disposición	-	-	-
F2. Financiamiento con Fuente de Pago de Transferencias Federales Etiquetadas	-	-	-
G. Amortización de la Deuda (G = G1 + G2)	-	-	-
G1. Amortización de la Deuda Pública con Gasto No Etiquetado	-	-	-
G2. Amortización de la Deuda Pública con Gasto Etiquetado	-	-	-
A3. Financiamiento Neto (A3 = F - G)	-	-	-

Instituto Sonorense de Transparencia, Acceso a la Información Pública y Protección de Datos Personales

Balance Presupuestario - LDF

Del 01 de Enero al 31 de Marzo de 2024

(PESOS)

Concepto	Estimado/ Aprobado	Devengado	Recaudado/ Pagado
A1. Ingresos de Libre Disposición	51,473,890	7,627,836	7,627,836
A3.1 Financiamiento Neto con Fuente de Pago de Ingresos de Libre Disposición (A3.1 = F1 - G1)	-	-	-
F1. Financiamiento con Fuente de Pago de Ingresos de Libre Disposición	-	-	-
G1. Amortización de la Deuda Pública con Gasto No Etiquetado	-	-	-
B1. Gasto No Etiquetado (sin incluir Amortización de la Deuda Pública)	51,473,890	9,787,806	9,787,806
C1. Remanentes de Ingresos de Libre Disposición aplicados en el periodo	-	-	-
V. Balance Presupuestario de Recursos Disponibles (V = A1 + A3.1 - B1 + C1)	-	2,159,970	2,159,970
VI. Balance Presupuestario de Recursos Disponibles sin Financiamiento Neto (VI = V - A3.1)	-	2,159,970	2,159,970

Concepto	Estimado/ Aprobado	Devengado	Recaudado/ Pagado
A2. Transferencias Federales Etiquetadas	-	-	-
A3.2 Financiamiento Neto con Fuente de Pago de Transferencias Federales Etiquetadas (A3.2 = F2 - G2)	-	-	-
F2. Financiamiento con Fuente de Pago de Transferencias Federales Etiquetadas	-	-	-
G2. Amortización de la Deuda Pública con Gasto Etiquetado	-	-	-
B2. Gasto Etiquetado (sin incluir Amortización de la Deuda Pública)	-	-	-
C2. Remanentes de Transferencias Federales Etiquetadas aplicados en el periodo	-	-	-
VII. Balance Presupuestario de Recursos Etiquetados (VII = A2 + A3.2 - B2 + C2)	-	-	-
VIII. Balance Presupuestario de Recursos Etiquetados sin Financiamiento Neto (VIII = VII - A3.2)	-	-	-



Comisionada Presidenta
Mtra. Ana Patricia Briseño Torres

Directora General de Administración
Lic. Zulema Rocio Gastelum Palma

Instituto Sonorense de Transparencia, Acceso a la Información Pública y Protección de Datos Personales
Relación de Cuentas Bancarias Productivas Específicas

(pesos)

Fondo, Programa o Convenio	Datos de la Cuenta Bancaria	
	Institución Bancaria	Número de Cuenta
1 Recurso estatal	BBVA	189095861
2 Recurso estatal	BBVA (INVERSION)	189095861
3		
4		
5		
6		
7		
8		
9		
10		



"Bajo protesta de decir verdad declaramos que los Estados Financieros y sus Notas, son razonablemente correctos y son responsabilidad del emisor"

 Comisionada Presidenta
 Mtra. Ana Patricia Briseño Torres

 Directora General de Administración
 Lic. Zulema Rocio Gastelum Palma

Instituto Sonorense de Transparencia, Acceso a la Información Pública y Protección de Datos Personales
Relación de Bienes Muebles e Inmuebles que Componen su Patrimonio
Al 31 de MARZO de 2024
(pesos)

	Código	Descripción del Bien	Valor en Libros
	BIENES MUEBLES		
1	511RD-BI23	MUEBLE ESPECIAL PARA MOSTRADOR DE 2.00X.60X1.20 DE ALTURA	4,582.00
2	511RD-AD24	MOBILIARIO DE OFICINAS ITIES	5,776.80
3	511UJ1-AD100	ARCHIVEROS	5,707.20
4	511UJ2-AD101	MOBILIARIO DE OFICINAS ITIES	5,568.00
5	511DV-BI5	SILLA DE TODAS CLASES	4,976.40
6	511DV-BI6	CONJUNTO EJECUTIVO 7000 COMPLETO C/PUERTAS Y PALOMERA IZQ C/CAOBA/NEGRO 2 PZA	14,964.00
7	511DV-BI7	SILLA DE VISITANTE RESP/MED/TAPIZ TELA, EST/METALICA, SIN CODERAS	794.60
8	511DV-BI8	SILLA DE VISITANTE RESP/MED/TAPIZ TELA, EST/METALICA, SIN CODERAS	794.60
9	511UA1-BI59	SILLA NEGRA SIN DESCANZA BRAZO	794.60
10	511UA1-BI60	SILLA NEGRA SIN DESCANZA BRAZO	794.60
11	511UA2- BI64	COMBINACION SEMI EJECUTIVA 1.6 X 1.75 CON CAJON 1+1 Y ESACIO CON LLAVE	5,672.40
12	511UC3-BI73	ESCRITORIO SECRETARIAL 1.20 X 60 CON CAJONERA 1+1 LLABE	3,816.40
13	511UC4-1BI76	COMBINACION SEMI EJECVUTIVA 1X40 X 1 X 60 CON CAJON 1+1 Y ESPACIO CON LLAVE	5,672.40
14	511UD1- BI86	COMBINACION SEMI EJECUTIVA 1X40X1X60 CON CAJON 1+1 Y ESPACIO CON LLAVE	5,672.40
15	511UD2-BI91	SILLA DE TODAS CLASES	4,976.40
16	511UD2-BI92	SILLA DE VISITANTE RESP/MED/TAPIZ TELA, EST/METALICA, SIN CODERAS	794.60
17	511UD2-BI93	SILLA DE VISITANTE RESP/MED/TAPIZ TELA, EST/METALICA, SIN CODERAS	794.60
18	511UD2-BI94	CONJUNTO EJECUTIVO 7000 COMPLETO C/PUERTAS Y PALOMERA IZQ C/CAOBA/NEGRO 2 PZA	14,964.00
19	511UJ3-BI106	PENINSULA 1.60 X60 X75 H	4,500.80
20	511UJ4-BI110	COMBINACION SEMI EJECUTIVA 1.6 X 1.75 CON CAJON 1+1 Y ESACIO CON LLAVE	5,672.40
24	511V2-BI124	CONJ. DIRECCION, DE 1.80X1.80 C/ESTRUCT. EN ALUMINIO	25,392.40
25	511V3-BI125	CONJUNTO EJECUTIVO CAFÉ MOD DIRECCION COMPLETO	42,804.00
26	511V3-BI126	LIBRERO ESPECIAL DE 200 HX.83X.65XC/2 PTAS Y 3 ENTREPAÑOS	8,096.80

Instituto Sonorense de Transparencia, Acceso a la Información Pública y Protección de Datos Personales
Relación de Bienes Muebles e Inmuebles que Componen su Patrimonio
Al 31 de MARZO de 2024
(pesos)

	Código	Descripción del Bien	Valor en Libros
27	511V3-BI127	SOFA RECEPCION MOD LUTECIA 2/PLAZAS TAPIZADO EN ARPEL NEGRO	6,832.40
28	511V3-BI128	SILLON VISITANTE R/BAJO T/PIEL/NEGRO BASE/TRINEO/CROM/CAL 14	8,108.40
29	511V3-BI129	SILLON VISITANTE R/BAJO T/PIEL/NEGRO BASE/TRINEO/CROM/CAL 14	8,108.40
30	511V3-BI130	SILLON EJECUTIVO SIST/NEUM R/ALTO T/PIEL NEGRO BASE/CROM	9,148.92
31	511V3-BI131	MESA DE ESQUINA .50*.50 LINEA MODULAR CAOBA /NEGRO	1,960.40
32	511V3-BI132	MESA DE ESQUINA .50*.50 LINEA MODULAR CAOBA /NEGRO	1,960.40
36	511V3-BI133	ARCHIVERO VERTICAL DE TRES GAVETAS T/OF CON LLAVE Y RIEL	4,616.80
37	511V3-BI134	SILLON EJECUTIVO RALTO/TELA/NEGRO/ERGONOMICO/NYLON PARA SECRETARIO PROYECTISTA	2,192.40
38	511V3-BI135	SILLA VISITANTE RESP MEDIO TAPIZ EN TELA COLOR NEGRO PARA SECRETARIO PROYECTISTA	1,612.40
39	511UC2-BI136	ARCHIVERO VERTICAL DE 4 GAVETAS COLOR CAOBA CON LLAVE	5,208.40
40	511UC2-BI137	SILLA OPERATIVA RESPALDO ALTO TAPIZ TELA COLOR NEGRO CON DESCANZA BRAZOS	1,728.40
41	511V3-BI138	COMBINACIÓN REVSON DE 1.60X1.60 CON CAJONERA Y LLAVE PARA SECRETARIO PROYECTISTA	6,136.40
42	511V3-BI139	ARCHIVERO VERTICAL DE TRES GAVETAS T/OF CON LLAVE Y RIEL PARA SECRETARIO PROYECTISTA	4,616.80
43	511UJ5-BI140	ESCRITORIO REVSON DE 1.60X1.50 COLOR CAOBA CON CAJON CON LLAVE	5,672.40
44	511UJ1-BI141	ARCHIVERO VERTICAL DE 4 GAVETAS COLOR CAOBA CON LLAVE Y RIEL DE EXTENSIÓN	4,976.40
45	511UC6-BI142	SILLON EJECUTIVO RESPALDO ALTO TAPIZADO EN TELA COLOR NEGRO/NYLON	2,076.40
46	511DV1-BI143	MESA PLEGABLE 1.22 M	674.15
47	511DV1-BI144	MESA DE JUNTAS SEMIOVALADA DE 2X1 CON BASE EN H	5,672.40
48	511DV1-BI145	COMBINACION SEMIEJECUTIVA DE 1.60X60 C/CAJONERA COLOR CAOBA/NEG	5,672.40
49	511UC3-BI146	COMBINACION SEMIEJECUTIVA DE 1.60X60 C/CAJONERA COLOR CAOBA/NEG	5,672.40
50	511UC5-BI147	COMBINACION SEMIEJECUTIVA DE 1.60X60 C/CAJONERA COLOR CAOBA/NEG	5,672.40
51	511UJ1-BI148	SILLA OPERATIVA R/ALTO/SIST/SYNCR0 C/BRAZOS T/TELA/NEGRO	1,728.40
52	511DV1-BI149	SILLA VISITANTE ASIENTO Y RESPALDO TAPIZ CREPE COLOR NEGRO	806.20
53	511DV1-BI150	SILLA VISITANTE ASIENTO Y RESPALDO TAPIZ CREPE COLOR NEGRO	806.20

Instituto Sonorense de Transparencia, Acceso a la Información Pública y Protección de Datos Personales
Relación de Bienes Muebles e Inmuebles que Componen su Patrimonio
Al 31 de MARZO de 2024
(pesos)

	Código	Descripción del Bien	Valor en Libros
54	511DV1-BI151	SILLA VISITANTE ASIENTO Y RESPALDO TAPIZ CREPE COLOR NEGRO	806.20
55	511DV1-BI152	SILLA VISITANTE ASIENTO Y RESPALDO TAPIZ CREPE COLOR NEGRO	806.20
56	511DV1-BI153	SILLA VISITANTE ASIENTO Y RESPALDO TAPIZ CREPE COLOR NEGRO	806.20
57	511DV1-BI154	SILLA VISITANTE ASIENTO Y RESPALDO TAPIZ CREPE COLOR NEGRO	806.20
58	511DV1-BI155	MUEBLE PARA CAFÉ 80X40 75H CON PUERTAS Y LLAVE	3,120.40
59	511DV1-BI156	LIBRERO DE PISO DE 1.98X.80X.35 CON ENTREPAÑO, CON SEPERACION DE .32CM C/U	5,092.40
60	511UC5-BI157	ARCHIVERO VERTICAL 4/GAV T/OF LLAVE RIEL/EXT/VINO/NEG	5,208.40
61	511UDI-BI158	CAJONERA MOVIL 2+1 TAMAÑO FONDO .60 CAOBA/NEGRO	3,120.40
62	511UJ2-BI159	LIBRERO DE PISO ESPECIAL CON ENTREPAÑOS	8,328.80
63	511UD2-BI160	ESCRITORIO SEC. DE 1.20X60 CON CAJONERA 1+1	3,920.80
65	511UJ5-BI162	SILLA OPERATIVA R/ALTO/SIST/NCRO C/BRAZOS TELA/MEGRO	1,960.40
66	511DV1-BI163	SILLON EJECUTIVO RESPALDO ALTO TAPIZ TELA NEGRO C/BRAZOS	2,540.40
67	511V1-BI164	ARCHIVERO VERTICAL 4/GAV T/OF/LLAVE RIEL EXT. COLOR VINO/NEG.	5,208.40
68	511V2-BI165	ESCRITORIO MELAMINA 1.20X0.50 CON CAJON	2,204.00
69	511UA1-BI166	ESTANTE METALICOS 7 PIEZAS .45X100 C/6 ENTREPAÑOS CAÑ.22 POSTE CAL 14	14,534.80
70	511UD1-BI168	ARCHIVERO VERTICAL 4 GAV/T/OF C/LLAVE RIEL/EXT. CAOBA/NEG . (LIC, KARLA SANCHEZ)	5,208.40
71	515RD-BI6	SCANNER KODAK i1120	8,120.00
73	515UC2-BI15	CISCO ETHERNET 8PTO1-100	2,030.00
75	515V2-BI35	1 PZ OFFICE HOME BUSINES 2010 SD8122640455/SD8122640458 CTO.\$2,500	2,900.00
76	515V2-BI36	MONITOR VIEWSONIC LED 22" 2CE2450FWD	2,784.00
78	515V2-BI38	MOUSE Y TECLADO INALAMBRICO LOGITEC FCC ID: JNZMR0014 IC:4418A-MR0014 MK520	672.80
79	515V2-BI39	PUERTO REPLICADOR HP 3005PR USB 3.0 DOCKHP	2,842.00
81	515V3-BI41	MOUSE Y TECLADO INALAMBRICO LOGITEC FCC ID: JNZMR0014 IC:4418A-MR0014 MK520	672.80
83	515V3-BI43	MONITOR VIEWSONIC LED 22" 2CE2450FWD	2,784.00

Instituto Sonorense de Transparencia, Acceso a la Información Pública y Protección de Datos Personales
Relación de Bienes Muebles e Inmuebles que Componen su Patrimonio
Al 31 de MARZO de 2024
(pesos)

	Código	Descripción del Bien	Valor en Libros
84	515V3-BI44	PUERTO REPLICADOR HP 3005PR USB 3.0 DOCKHP	2,842.00
85	515UJ4-BI46	SCANNER KODAK I2600 SERIE 48785949	16,588.00
86	515UJ3-BI47	NOTEBOOK TOSHIBA SATELLITE P50T DISCO DURO 1T PANTALLA 15.6" CON MALETIN	22,214.00
87	515UJ4-BI48	NOTEBOOK TOSHIBA SATELLITE P50T DISCO DURO 1T PANTALLA 15.6" CON MALETIN	22,214.00
88	515UC2-BI49	NOTEBOOK HP WS ZBOOK 15, C17 MEMORIA 8GB PANTALLA DE 15.6" WINDOWS 7	32,352.40
89	515DV1-BI50	NOTEBOOK TOSHIBA SATELLITE P50T DISCO DURO 1T PANTALLA 15.6" CON MALETIN	22,852.00
90	515ST-BI51	NOTEBOOK TOSHIBA PORTEGE R930 PANTALLA DE 13" DISCO DURO 256GB	19,024.00
92	515AP-BI52	PROBOOK HP 450G1 E3V88LT DISCO DURO 500GB PANTALLA 15.6"	14,720.40
93	515V3-BI52	PROBOOK HP 450G1 E3V88LT DISCO DURO 500GB PANTALLA 15.6" CON MOUSE Y MALETIN PARA SECRETARIO PROYECTISTA	14,720.40
94	515UC4-BI55	PROBOOK HP 450G1 E3V88LT DISCO DURO 500GB PANTALLA 15.6"	14,720.40
95	515OC-BI56	COMPUTADORA ESCRITORIO HP PRODESK 600 E3T61LT	10,034.00
96	515OC-BI57	MONITOR COMPAQ 18.5 COLOR NEGRO	1,618.20
97	515V2-BI58	COMPUTADORA LENOVO DE ESCRITORIO IDEA CENTRE A720 COLOR PLATA	23,084.00
98	515UC2-BI59	IMPRESORA HP LASER JET P4015X USO COMUN 2DO PISO	19,720.00
99	515UA1-BI60	IMPRESORA HP.1102W COLOR NEGRO	1,740.00
100	515V3BI61	COMPUTADORA HP ELITE ONE 800	18,908.00
101	515UJ4-BI62	IMPRESORA HP.1102W COLOR NEGRO	1,740.00
103	515UD1-BI64	IMAC 27 15Q3 3.2 GZ PANTALLA Y CPU	25,752.00
104	515RD-BI68	COMPUTADORA ESCRITORIO HP PRODESK 600 E3T61LT	10,034.00
111	515UJ2-BI76	ESCANER I2600KODAK	22,484.00
114	515DV1-BI79	EQUIPO PROBOOK HP 440G1 C13 DISCO DURO 750GB 4GB RAM DVD PANTALLA 14 Y OFICE 2013	9,570.00
115	515V3-BI80	IMPRESORA MULTIFUNCIONAL HP M225DW CF485ADN	6,960.00
116	515V3-BI80	IMPRESORA HP M553DN COLOR B5L25A	14,964.00
117	519RD-BI26	RELOJ RECEPTOR DE DOCUMENTOS ELECTROMAGNETICOS P/OFICIALIA DE PARTES ITIES	15,474.40



Instituto Sonorense de Transparencia, Acceso a la Información Pública y Protección de Datos Personales
Relación de Bienes Muebles e Inmuebles que Componen su Patrimonio
Al 31 de MARZO de 2024
(pesos)

	Código	Descripción del Bien	Valor en Libros
118	519RD-BI27	FAC.HJ3995,HJ3996/ALARMEX/MATERIAL Y EQUIPO DE INSTALACION	6,384.02
119	519UJ3-O17	TALADRO BOCH GSR12-2 PROFECIONAL	3,300.64
120	519UA1-BI28	UN DISPENDADOR DE AGUA: FRIO Y CALIENTE MARCA MIRAGE COLOR GRIS	2,999.00
121	519DV1-BI-29	DESPACHADOR DE AGUA MARCA HAMILTON BEACH	3,259.85
122	519DV1-BI-30	EQUIPAMIENTO COMPLETO DE SISTEMA DE ALARMA PARA OFICINAS, UBICADO EN CALLE BRAVO NO. 40 INTERIOR 8-9	12,371.03
123	519UD2-BI31	RADIOGRABADORA YES USB/MP3/CD	699.00
124	523UD1-BI11	CAMARA FOTOGRAFICA, MARCA SONY H300 7501450762874	4,499.00
125	523UD2-BI12	FLASH SPEEDLITE 600 EX RT	11,599.00
130	565DV1-BI22	CONMUTADOR GRANDSTREAM UCM6104 4 (TELEFONOS) GXP2130	14,210.00
131	565 AD S1	SACG	15,000.00
132	565 AD S2	OFFCIE FACT.487-482	3,260.76
133	565 AD S3	ANUALIDAD INDETEC SACG	5,000.00
134	565 AD S4	RECL. PE 516 FACT 599	43,935.00
135	565V1-BI23	TELEFONO PANASONIC KX-T7730 COLOR NEGRO	2,262.20
136	565UA1-BI24	TELEFONO PANASONIC KX-T7730 COLOR NEGRO	2,262.00
139	565 AD S5	SOFTWARE	3,335.00
140	565 AD S6	OFFICE. FACT-2273	3,224.80
141	565 AD S7	ANUALIDAD INDETEC SACG 6	5,000.00
142	511 DGA-BI-169	SILLAS EJECUTIVAS	2,192.40
143	511 DGA-BI-170,171,172	LIBREROS	20,613.20
144	515-UD2-BI-83	LAP TOP	37,758.00
145	515-C3-BI-84	COMPUTADORA Y DD EXTERNO	22,736.00
146	SOFTWARE	ANUALIDAD INDETEC SACG 6 2016	5,000.00
147	511 UA3-BI-175	SILLA SECRETARIAL PARA DGA	1,496.40

Instituto Sonorense de Transparencia, Acceso a la Información Pública y Protección de Datos Personales
Relación de Bienes Muebles e Inmuebles que Componen su Patrimonio
Al 31 de MARZO de 2024
(pesos)

	Código	Descripción del Bien	Valor en Libros
148	511-DGA-BI-180	RELOJ CHECADOR	3,581.33
149	515-DGA-BI-91	COMPUTADORA PARA DGA	19,493.80
150	591-DGA-BI-1	SOFTWARE OFFICE PARA DGA	4,396.40
151	511-DV1-BI-177	ESCRITORIO F/1384 ESPINOZA	4,048.40
152	511-SP1-BI-181	ESCRITORIO F/1422 ESPINOZA	4,048.40
153	SOFTWARE	SACG 2017 INDETEC	10,000.00
154	591-OC1-BI-3	SOFTWARE F/5235 TESLA	4,060.00
155	515-OC1-BI-96	COMPUTADORA F/5235 TESLA	13,398.00
156	515-UD2-BI-99	MONITOR SAMSUNG F/5302 TESLA	5,568.00
157	515-OC-BI-193	FRIGOBAR	2,999.00
158	515-UA3-BI-97	SCANNER Y DISCO CURO F/5508 TESL	9,628.00
160	515-UJ5-BI-184, 515-UJ4-BI-187,515-DGA-BI-	CONJUNTO SEMIEJECUTIVO CON CAJONERA CAOBA	23,838.00
161	515-UJ5-BI-185, 515-UJ4-BI-188,515-DGA-BI-	LIBRERO SOBRE CREDENZA JURIDICO	18,757.20
162	515-UJ5-BI-186, 515-UJ4-BI-189,515-DGA-BI-	SILLA SECRETARIAL NEGRA JURIDICO	4,141.20
163	515-OC-BI-194	SILLON EJECUTIVO F/1663	6,936.80
164	515-UA2-BI-108	COMPRA COMPUTADORA	25,498.00
165	515-UJ6-BI-103	SCANNER KODAK I2420	16,008.00
166	515-SP1-BI-100, 515-UJ5-BI-101	NOTEBOOK HP	28,884.00
167	591-SP1-BI-4, 591-UJ5-BI-5	SOFTWARE NOTEBOOK HP	8,955.20
169	515-SP-BI-109	LAPTOP	9,488.80
170	515-UJ5-BI-110	LAPTOP	11,437.60
171	515-UA2-BI-107	LAPTOP	6,090.00
172	511-C2-BI-196, 511-C2-BI-197	ARCHIVERO	16,564.80
173	511-OC1-BI-199, 511-OC1-BI-200	LIBRERO MADERA F/259 ESPINOZA	18,304.80



Instituto Sonorense de Transparencia, Acceso a la Información Pública y Protección de Datos Personales
Relación de Bienes Muebles e Inmuebles que Componen su Patrimonio
Al 31 de MARZO de 2024
(pesos)

	Código	Descripción del Bien	Valor en Libros
174	511-UA1-BI-204	LIBRERO MADERA F/261 ESPINOZA	20,114.40
175	515-ST-BI-114	LAPTOP F/A7444 TESLA	17,980.00
176	515-UD2-BI-115	MULTIFUNCIONAL F/1542 EQ SUMINISTROS	9,802.00
177	511-UC7-BI-210 ,511-UC6-BI-211	Escritorio F/468 Espinoza Muebles	18,328.00
178	515-UC3-BI-120 ,515-UC5-BI-121	Laptop (2) Tesla F/A8082	35,032.00
179	515-UC7-BI-122	Laptop Tesla F/A8150	17,516.00
180	515-DGA-BI-123	Laptop Tesla F/A8307	18,212.00
181	515-DV1-BI-124	Multifuncional Tesla F/A8660	8,120.00
183	515-XXX-XX-126	LapTop Telsa F/A9189	19,256.00
184	515-XXX-XX-127	LapTop Telsa F/10297	48,604.00
85		LapTop Telsa F/10425	8,114.20
186		Librero Espinoza Muebles F/1129	13,792.40
187		Librero Espinoza Muebles F/1128	14,616.00
188	16MAR21 F/ A11052 TESLA	Scanner HP	16,820.00
189	05ABR21 F/ A11123 TESLA	LAPTOP	24,302.00
190	23ABR21 F/ A11263 TESLA	LAPTOP	27,782.00
191	18MAY21 F/ A11410 TESLA	LAPTOP	24,684.80
192	22JUN21 F/ A13142 MEGACOMM	LAPTOP	36,389.20
193	07ABR22 F/A12989 TESLA	LAPTOP	24,684.80
194	12ABR22 F/A13075 TESLA	LAPTOP	18,084.40
195	17JUN22 F/BDC9 HUGO QUIJADA	LAPTOP	24,491.00
196	17JUN22 F/DE4 HUGO QUIJADA	PC ESCRITORIO	17,536.00
197	29JUN22 F/A47410 HUGO QUIJADA	SCANNER BROTHER	8,605.47
198	29JUN22 F/999DB HUGO QUIJADA	SCANNER BROTHER	8,605.47



Instituto Sonorense de Transparencia, Acceso a la Información Pública y Protección de Datos Personales
 Relación de Bienes Muebles e Inmuebles que Componen su Patrimonio
 Al 31 de MARZO de 2024
 (pesos)

Código	Descripción del Bien	Valor en Libros
199	SCANNER BROTHER	8,605.47
200	Proyector BenQ	13,159.99
201	LAPTOP Asus	29,058.52
202	Computador video Atem Mini HDMI	13,746.58
203	Sony Handycam con sensor Exmor	11,426.58
204	Sony Handycam con sensor Exmor	11,426.58
205	Kit video	15,029.66
206	Servidor TS-832PXU	46,279.30
207	Scanner Epson Work force	15,094.07
208	Escritorio color silver con credenza	31,088.00
209	Escritorio color silver con credenza	31,088.00
210	Escritorio color silver con credenza	31,088.00
211	credenza ejecutiva	12,354.00
212	credenza ejecutiva	12,354.00
213	credenza ejecutiva	12,354.00
214	Librero de piso	8,526.00
215	Librero de piso	8,526.00
216	Sala recepcion	37,584.00
217	Sala recepcion	37,584.00
218	Sofa recepcion de 2 plazas	21,112.00
219	Sillon de visitante ejecutivo	10,382.00
220	Sillon de visitante ejecutivo	10,382.00
221	Lenovo Ideacentre 23.8 AMD Ryzen	23,021.59
222	Laptop lenovo Ideapad 5	21,257.58

Instituto Sonorense de Transparencia, Acceso a la Información Pública y Protección de Datos Personales
Relación de Bienes Muebles e Inmuebles que Componen su Patrimonio
Al 31 de MARZO de 2024
(pesos)

Código	Descripción del Bien	Valor en Libros
223	Laptop lenovo Ideapad 5	21,257.58
224	Impresora Multifuncional HP Smart Tank	8,045.06
225	Escaner Kidak Scanmate i940	5,642.70
226	Escaner Kidak Scanmate i941	5,642.70
227	2023 LIBRERO ESPECIAL EN MEDIDAS DE .60 DE FRENTE .40 DE FONDO Y ALTURA DE 2.00	9,732.40
228	Sillon ejecutivo alto respaldo y asiento concha de madera domada	8,959.84
	ESTACION DE TRABAJO PARA 3 USUARIOS	15,788.76
229	VIDEOGRABADOR HD SONY HANDYCAM HDR-CX405	11,252.00
230	LAPTOP Asus TUF Gaming	27,979.00
231	Scanner brother asd-2200	8,605.47
232	Laptop Ideapad 5	19,527.73
233	Laptop Ideapad 5	19,527.73
234	Multifuncional HP Laserjet M283FDW	9,256.80
235	Multifuncional HP Laserjet M283FDW	9,256.80
236	Pantalla de proyeccion electrica PE144144C de 203 con control remoto	27,693.84
237	4 pantalla LG Smart TV LED AI ThinQ, 4K Ultra HD	78,137.60
238	Multifuncional HP Laserjet M283FDW	9,256.80
239	4 COMPUTADORAS DELL VOSTRO 3020 CI5-13400	70,992.00
240	3 ESCRITORIOS TIPO GRAPA CON LIBRERO SOBRE CUBIERTA CON MEDIDAS 1.05 CM DE FRENTE	38,654.10
241	IMPRESORA MULTIFUNCIONAL HP LASERJET PRO 4103FDW 1200 X 1200	11,906.24
242	Proyector BENQ MW536 DLP WXGA 1200 X 800 4000 LUMENES CON BOCINAS	13,263.79
243	ESCRITORIO TIPO GRAPA CON LATERAL EN MEDIDAS 1.20X.60X.75COM CON 3 GAVETAS	9,268.40
244	CREDENZA EJECUTIVA CON 3 PUERTAS ABATIBLES MEDIDAS 1.41X.45X.75CM	7,275.52
245	2 COMPUTADORAS DEL OPTIPLEX 7010 CI5	34,568.00



Instituto Sonorense de Transparencia, Acceso a la Información Pública y Protección de Datos Personales
Relación de Bienes Muebles e Inmuebles que Componen su Patrimonio
Al 31 de MARZO de 2024
(pesos)

Código	Descripción del Bien	Valor en Libros
246	MITSUBICHI L200 4PTAS GLX DOB CAB 4X2	482,348.00
BIENES INMUEBLES		
TERRENOS		
10		
11		
EDIFICIOS		
12		
13		
Y DEMAS INMUEBLES		

ajo protesta de decir verdad declaramos que los Estados Financieros y sus Notas, son razonablemente correctos y son responsabilidad del emisor



 Comisionada Presidenta
 Mtra. Ana Patricia Briseño Torres



 Directora General de Administración
 Lic. Zulema Rocio Gastelum Palma

