



"2018: AÑO DE LA SALUD".
OFICIO ISTAI-623/18

Asunto: Segundo Informe trimestral 2018.

Hermosillo, Sonora, a Julio 11 de 2018

ACUSE

C.P. RAÚL NAVARRO GALLEGOS
SECRETARIO DE HACIENDA
PRESENTE.-

En atención a Oficio No.SH-0759/2018, Adjunto al presente de la entrega del segundo Informe Trimestral 2018 en forma impresa, así como también hago entrega de un disco compacto con los archivos electrónicos que la integran y se efectúa el envío de la misma al correo electrónico: evaluación@egresos.sonora.gob.mx.

Sin otro particular, agradezco de antemano la atención que se sirva brindar al presente

Atentamente:

LIC. FRANCISCO CUEVAS SáENZ
Comisionado Presidente del ISTAI

GOBIERNO DEL ESTADO DE SONORA
SECRETARÍA DE HACIENDA

R

RECIBIDO

11 JUL 2018

SUBSECRETARIA DE EGRESOS



SECRETARIA DE HACIENDA
SUBSECRETARIA DE EGRESOS
R RECIBIDO **O**
11 JUL 2018
DIRECCIÓN GENERAL DE PLANEACIÓN
EVALUACIÓN

C.c.p. C.P. Gustavo Rodríguez Lozano; Subsecretario de Egresos
C.c.p. Lic. Yolanda Gutiérrez; Contralor Interno ISTAI
C.c.p. Archivo.

ACTIVO	2018	2017	PASIVO	2018	2017
Activo Circulante			Pasivo Circulante		
Efectivo y Equivalentes	7,743,235.88	1,330,194.16	Cuentas por Pagar a Corto Plazo	86,355.83	126,161.82
Derechos a Recibir Efectivo o Equivalentes	42,670.53	2,943.14	Documentos por Pagar a Corto Plazo	-	-
Derechos a Recibir Bienes o Servicios	-	-	Porción a Corto Plazo de la Deuda Pública a Largo Plazo	-	-
Inventarios	-	-	Títulos y Valores a Corto Plazo	-	-
Almacenes	-	-	Pasivos Diferidos a Corto Plazo	-	-
Estimación por Pérdida o Deterioro de Activos Circulantes	-	-	Fondos y Bienes de Terceros en Garantía y/o Administración a Corto Plazo	-	-
Otros Activos Circulantes	-	-	Provisiones a Corto Plazo	-	-
			Otros Pasivos a Corto Plazo	-	-
Total de Activos Circulantes	7,785,906.41	1,333,137.30	Total de Pasivos Circulantes	86,355.83	126,161.82
Activo No Circulante			Pasivo No Circulante		
Inversiones Financieras a Largo Plazo	-	-	Cuentas por Pagar a Largo Plazo	-	-
Derechos a Recibir Efectivo o Equivalentes a Largo Plazo	-	-	Documentos por Pagar a Largo Plazo	-	-
Bienes Inmuebles, Infraestructura y Construcciones en Proceso	-	-	Deuda Pública a Largo Plazo	-	-
Bienes Muebles	1,450,058.51	1,383,393.31	Pasivos Diferidos a Largo Plazo	-	-
Activos Intangibles	143,647.16	128,683.16	Fondos y Bienes de Terceros en Garantía y/o en Administración a Largo Plazo	-	-
Depreciación, Deterioro y Amortización Acumulada de Bienes	-	-	Provisiones a Largo Plazo	-	-
Activos Diferidos	-	-			
Estimación por Pérdida o Deterioro de Activos no Circulantes	-	-			
Otros Activos no Circulantes	-	-			
Total de Activos No Circulantes	849,976.76	865,562.48	Total de Pasivos No Circulantes	-	-
Total de Activos	8,635,883.17	2,198,699.78	Total de Pasivo	86,355.83	126,161.82
			Hacienda Pública/Patrimonio		
			Hacienda Pública/Patrimonio Contribuido	293,875.32	293,875.32
			Aportaciones	-	-
			Donaciones de Capital	293,875.32	293,875.32
			Actualización de la Hacienda Pública/Patrimonio		
			Hacienda Pública/Patrimonio Generado	8,255,652.02	1,778,662.64
			Resultados del Ejercicio (Ahorro/ Desahorro)	6,476,989.38	850,747.77
			Resultados de Ejercicios Anteriores	6,680,683.05	5,829,935.28
			Revalúos	-	-
			Reservas	-	-
			Rectificaciones de Resultados de Ejercicios Anteriores	4,902,020.41	4,902,020.41
			Exceso o Insuficiencia en la Actualización de la Hacienda Pública/Patrimonio	-	-
			Resultado por Posición Monetaria	-	-
			Resultado por Tenencia de Activos no Monetarios	-	-
			Total Hacienda Pública/Patrimonio	8,549,527.34	2,072,537.96
			Total de Pasivo y Hacienda Pública/Patrimonio	8,635,883.17	2,198,699.78



"Bajo protesta de decir verdad declaramos que los Estados Financieros y sus Notas, son razonablemente correctos y son responsabilidad del emisor"

LIC. LIZBETH GONZALEZ BUSTAMANTE
DIRECTORA GENERAL DE ADMINISTRACIÓN

LIC. FRANCISCO CUEVAS SAENZ
COMISIONADO PRESIDENTE

Estado de Situación Financiera - Detallado - LDF

INSTITUTO SONORENSE DE TRANSPARENCIA, ACCESO A LA INFORMACION PUBLICA Y PROTECCION DE DATOS PERSONALES

Al 31 de Diciembre de 2017 y al 31 de Diciembre de 2018 (b)

TRIMESTRE: 2-2018

(PESOS)

Concepto (c)	2018	31 de diciembre de 2017	Concepto (c)	2018	31 de diciembre de 2017
ACTIVO			PASIVO		
Activo Circulante			Pasivo Circulante		
a. Efectivo y Equivalentes (a=a1+a2+a3+a4+a5+a6+a7)	7,743,235.88	1,330,194.16	a. Cuentas por Pagar a Corto Plazo (a=a1+a2+a3+a4+a5+a6+a7+a8+a9)	86,355.83	126,161.82
a1) Efectivo	35,000.00	-	a1) Servicios Personales por Pagar a Corto Plazo	-	30.00
a2) Bancos/Tesorería	-	-	a2) Proveedores por Pagar a Corto Plazo	-	-
a3) Bancos/Dependencias y Otros	5,612,608.56	294,028.95	a3) Contratistas por Obras Públicas por Pagar a Corto Plazo	-	-
a4) Inversiones Temporales (Hasta 3 meses)	2,095,627.32	1,036,165.21	a4) Participaciones y Aportaciones por Pagar a Corto Plazo	-	-
a5) Fondos con Afectación Específica	-	-	a5) Transferencias Otorgadas por Pagar a Corto Plazo	-	-
a6) Depósitos de Fondos de Terceros en Garantía y/o Administración	-	-	a6) Intereses, Comisiones y Otros Gastos de la Deuda Pública por Pagar a Corto Plazo	-	-
a7) Otros Efectivos y Equivalentes	-	-	a7) Retenciones y Contribuciones por Pagar a Corto Plazo	86,355.83	126,131.82
b. Derechos a Recibir Efectivo o Equivalentes (b=b1+b2+b3+b4+b5+b6+b7)	42,670.53	2,943.14	a8) Devoluciones de la Ley de Ingresos por Pagar a Corto Plazo	-	-
b1) Inversiones Financieras de Corto Plazo	-	-	a9) Otras Cuentas por Pagar a Corto Plazo	-	-
b2) Cuentas por Cobrar a Corto Plazo	-	-	b. Documentos por Pagar a Corto Plazo (b=b1+b2+b3)	-	-
b3) Deudores Diversos por Cobrar a Corto Plazo	42,670.53	2,943.14	b1) Documentos Comerciales por Pagar a Corto Plazo	-	-
b4) Ingresos por Recuperar a Corto Plazo	-	-	b2) Documentos con Contratistas por Obras Públicas por Pagar a Corto Plazo	-	-
b5) Deudores por Anticipos de la Tesorería a Corto Plazo	-	-	b3) Otros Documentos por Pagar a Corto Plazo	-	-
b6) Préstamos Otorgados a Corto Plazo	-	-	c. Porción a Corto Plazo de la Deuda Pública a Largo Plazo (c=c1+c2)	-	-
b7) Otros Derechos a Recibir Efectivo o Equivalentes a Corto Plazo	-	-	c1) Porción a Corto Plazo de la Deuda Pública	-	-
c. Derechos a Recibir Bienes o Servicios (c=c1+c2+c3+c4+c5)	-	-	c2) Porción a Corto Plazo de Arrendamiento Financiero	-	-
c1) Anticipo a Proveedores por Adquisición de Bienes y Prestación de Servicios a Corto Plazo	-	-	d. Títulos y Valores a Corto Plazo	-	-
c2) Anticipo a Proveedores por Adquisición de Bienes Inmuebles y Muebles a Corto Plazo	-	-	e. Pasivos Diferidos a Corto Plazo (e=e1+e2+e3)	-	-
c3) Anticipo a Proveedores por Adquisición de Bienes Intangibles a Corto Plazo	-	-	e1) Ingresos Cobrados por Adelantado a Corto Plazo	-	-
c4) Anticipo a Contratistas por Obras Públicas a Corto Plazo	-	-	e2) Intereses Cobrados por Adelantado a Corto Plazo	-	-
c5) Otros Derechos a Recibir Bienes o Servicios a Corto Plazo	-	-	e3) Otros Pasivos Diferidos a Corto Plazo	-	-
d. Inventarios (d=d1+d2+d3+d4+d5)	-	-	f. Fondos y Bienes de Terceros en Garantía y/o Administración a Corto Plazo (f=f1+f2+f3+f4+f5+f6)	-	-
d1) Inventario de Mercancías para Venta	-	-	f1) Fondos en Garantía a Corto Plazo	-	-
d2) Inventario de Mercancías Terminadas	-	-	f2) Fondos en Administración a Corto Plazo	-	-
d3) Inventario de Mercancías en Proceso de Elaboración	-	-	f3) Fondos Contingentes a Corto Plazo	-	-
d4) Inventario de Materias Primas, Materiales y Suministros para Producción	-	-	f4) Fondos de Fideicomisos, Mandatos y Contratos Análogos a Corto Plazo	-	-
d5) Bienes en Tránsito	-	-	f5) Otros Fondos de Terceros en Garantía y/o Administración a Corto Plazo	-	-
e. Almacenes	-	-	f6) Valores y Bienes en Garantía a Corto Plazo	-	-



Concepto (c)	2018	31 de diciembre de 2017	Concepto (c)	2018	31 de diciembre de 2017
f. Estimación por Pérdida o Deterioro de Activos Circulantes (f=f1+f2)			g. Provisiones a Corto Plazo (g=g1+g2+g3)		
f1) Estimaciones para Cuentas Incobrables por Derechos a Recibir Efectivo o Equivalentes			g1) Provisión para Demandas y Juicios a Corto Plazo		
f2) Estimación por Deterioro de Inventarios			g2) Provisión para Contingencias a Corto Plazo		
g. Otros Activos Circulantes (g=g1+g2+g3+g4)			g3) Otras Provisiones a Corto Plazo		
g1) Valores en Garantía			h. Otros Pasivos a Corto Plazo (h=h1+h2+h3)		
g2) Bienes en Garantía (excluye depósitos de fondos)			h1) Ingresos por Clasificar		
g3) Bienes Derivados de Embargos, Decomisos, Aseguramientos y Dación en Pago			h2) Recaudación por Participar		
g4) Adquisición con Fondos de Terceros			h3) Otros Pasivos Circulantes		
IA. Total de Activos Circulantes (IA = a + b + c + d + e + f + g)	7,785,906.41	1,333,137.30	IIA. Total de Pasivos Circulantes (IIA = a + b + c + d + e + f + g + h)	86,355.83	126,161.82
Activo No Circulante			Pasivo No Circulante		
a. Inversiones Financieras a Largo Plazo			a. Cuentas por Pagar a Largo Plazo		
b. Derechos a Recibir Efectivo o Equivalentes a Largo Plazo			b. Documentos por Pagar a Largo Plazo		
c. Bienes Inmuebles, Infraestructura y Construcciones en Proceso			c. Deuda Pública a Largo Plazo		
d. Bienes Muebles	1,450,058.51	1,383,393.31	d. Pasivos Diferidos a Largo Plazo		
e. Activos Intangibles	143,647.16	128,683.16	e. Fondos y Bienes de Terceros en Garantía y/o en Administración a Largo Plazo		
f. Depreciación, Deterioro y Amortización Acumulada de Bienes	743,728.91	646,513.99	f. Provisiones a Largo Plazo		
g. Activos Diferidos			IIB. Total de Pasivos No Circulantes (IIB=a + b + c + d + e + f)		
h. Estimación por Pérdida o Deterioro de Activos no Circulantes					
i. Otros Activos no Circulantes			II. Total del Pasivo (II = IIA + IIB)	86,355.83	126,161.82
IB. Total de Activos No Circulantes (IB = a + b + c + d + e + f + g + h + i)	849,976.76	865,562.48	HACIENDA PÚBLICA/PATRIMONIO		
I. Total del Activo (I = IA + IB)	8,635,883.17	2,198,699.78	IIIA. Hacienda Pública/Patrimonio Contribuido (IIIA =a +b+c)	293,875.32	293,875.32
			a. Aportaciones		
			b. Donaciones de Capital	293,875.32	293,875.32
			c. Actualización de la Hacienda Pública/Patrimonio		
			IIIB. Hacienda Pública/Patrimonio Generado (IIIB = a + b + c + d + e)	8,255,652.02	1,778,662.64
			a. Resultados del Ejercicio (Ahorro/ Desahorro)	6,476,989.38	850,747.77
			b. Resultados de Ejercicios Anteriores	6,680,683.05	5,829,935.28
			c. Revalúos		
			d. Reservas		
			e. Rectificaciones de Resultados de Ejercicios Anteriores	4,902,020.41	4,902,020.41
			IIIC. Exceso o Insuficiencia en la Actualización de la Hacienda Pública/Patrimonio (IIIC=a+b)		
			a. Resultado por Posición Monetaria		
			b. Resultado por Tenencia de Activos no Monetarios		
			III. Total Hacienda Pública/Patrimonio (III = IIIA + IIIB + IIIC)	8,549,527.34	2,072,537.96
			IV. Total del Pasivo y Hacienda Pública/Patrimonio (IV =II+III)	8,635,883.17	2,198,699.78



LIC. LIZBETH GONZÁLEZ BUSTAMANTE
DIRECTORA GENERAL DE ADMINISTRACIÓN

LIC. FRANCISCO CUEVAS SAENZ
COMISIONADO PRESIDENTE

INSTITUTO SONORENSE DE TRANSPARENCIA, ACCESO A LA INFORMACION PUBLICA Y PROTECCION DE DATOS PERSONALES

Del 01 de Enero al 30 de Junio de 2018

(PESOS)

TRIMESTRE: 2-2018

	2018	2017
INGRESOS Y OTROS BENEFICIOS		
Ingresos de la Gestión:		
Impuestos	-	-
Cuotas y Aportaciones de Seguridad Social	-	-
Contribuciones de Mejoras	-	-
Derechos	-	-
Productos de Tipo Corriente	-	-
Aprovechamientos de Tipo Corriente	-	-
Ingresos por Venta de Bienes y Servicios	-	-
Ingresos no Comprendidos en las Fracciones de la Ley de Ingresos Causados en Ejercicios Fiscales Anteriores Pendientes de Liquidación o Pago	-	-
Participaciones, Aportaciones, Transferencias, Asignaciones, Subsidios y Otras Ayudas	19,114,864.21	26,990,815.73
Participaciones y Aportaciones	-	-
Transferencia, Asignaciones, Subsidios y Otras Ayudas	19,114,864.21	26,990,815.73
Otros Ingresos y Beneficios	59,466.85	36,772.25
Ingresos Financieros	59,466.85	36,172.74
Incremento por Variación de Inventarios	-	-
Disminución del Exceso de Estimaciones por Pérdida o Deterioro u Obsolescencia	-	-
Disminución del Exceso de Provisiones	-	-
Otros Ingresos y Beneficios Varios	-	599.51
Total de Ingresos y Otros Beneficios	19,174,331.06	27,027,587.98
GASTOS Y OTRAS PÉRDIDAS		
Gastos de Funcionamiento	12,600,126.76	25,965,944.01
Servicios Personales	8,586,934.01	18,417,306.49
Materiales y Suministros	506,167.39	1,141,067.14
Servicios Generales	3,507,025.36	6,407,570.38
Transferencias, Asignaciones, Subsidios y Otras Ayudas		
Transferencias Internas y Asignaciones al Sector Público	-	-
Transferencias al Resto del Sector Público	-	-
Subsidios y Subvenciones	-	-
Ayudas Sociales	-	-
Pensiones y Jubilaciones	-	-
Transferencias a Fideicomisos, Mandatos y Contratos Análogos	-	-
Transferencias a la Seguridad Social	-	-
Donativos	-	-
Transferencias al Exterior	-	-
Participaciones y Aportaciones		
Participaciones	-	-
Aportaciones	-	-
Convenios	-	-
Intereses, Comisiones y Otros Gastos de la Deuda Pública		
Intereses de la Deuda Pública	-	-
Comisiones de la Deuda Pública	-	-
Gastos de la Deuda Pública	-	-
Costo por Coberturas	-	-
Ayudas Financieras	-	-
Otros Gastos y Pérdidas Extraordinarias	97,214.92	210,896.20
Estimaciones, Depreciaciones, Deterioros, Obsolescencia y Amortizaciones	97,214.92	210,896.20
Provisiones	-	-
Disminución de Inventarios	-	-
Aumento por Insuficiencia de Estimaciones por Pérdida o Deterioro y Obsolescencia	-	-
Aumento por Insuficiencia de Provisiones	-	-
Otros Gastos	-	-
Inversión Pública		
Inversión Pública no Capitalizable	-	-
Total de Gastos y Otras Pérdidas	12,697,341.68	26,176,840.21
Resultados del Ejercicio (Ahorro/Desahorro)	6,476,989.38	850,747.77



Bajo protesta de decir verdad declaro que los Estados Financieros y sus Notas, son razonablemente correctos y son responsabilidad del emisor

LIC. HEBETH GONZALEZ BUSTAMANTE
DIRECTORA GENERAL DE ADMINISTRACIÓN

LIC. FRANCISCO CUEVAS SAENZ
COMISIONADO PRESIDENTE

INSTITUTO SONORENSE DE TRANSPARENCIA, ACCESO A LA INFORMACION PUBLICA Y PROTECCION DE DATOS PERSONALES EPCA-I-04

Estado de Variación en la Hacienda Pública

Del 01 de Enero al 30 de Junio de 2018

TRIMESTRE: 2-2018

Concepto	Hacienda Pública / Patrimonio Contribuido	Hacienda Pública / Patrimonio Generado de Ejercicios Anteriores	Hacienda Pública / Patrimonio Generado del Ejercicio	Exceso o Insuficiencia en la Actualización de la Hacienda Pública / Patrimonio	Total
Hacienda Pública / Patrimonio Contribuido Neto de 2017	293,875.32				293,875.32
Aportaciones					-
Donaciones de Capital	293,875.32				293,875.32
Actualización de la Hacienda Pública/Patrimonio					-
Hacienda Pública / Patrimonio Generado Neto de 2017		927,914.87	850,747.77		1,778,662.64
Resultados del Ejercicio (Ahorro/Desahorro)			850,747.77		850,747.77
Resultados de Ejercicios Anteriores		5,829,935.28			5,829,935.28
Revalúos					-
Reservas					-
Rectificaciones de Resultados de Ejercicios Anteriores		4,902,020.41			4,902,020.41
Exceso o Insuficiencia en la Actualización de la Hacienda Pública / Patrimonio Neto de 2017				-	-
Resultado por Posición Monetaria					-
Resultado por Tenencia de Activos no Monetarios					-
Hacienda Pública / Patrimonio Neto Final de 2017	293,875.32	927,914.87	850,747.77	-	2,072,537.96
Cambios en la Hacienda Pública / Patrimonio Contribuido Neto de 2018					-
Aportaciones					-
Donaciones de Capital					-
Actualización de la Hacienda Pública/Patrimonio					-
Variaciones de la Hacienda Pública / Patrimonio Generado Neto de 2018		850,747.77	5,829,241.61		6,476,989.38
Resultados del Ejercicio (Ahorro/Desahorro)			5,829,241.61		6,476,989.38
Resultados de Ejercicios Anteriores		850,747.77	850,747.77		-
Revalúos					-
Reservas					-
Rectificaciones de Resultados de Ejercicios Anteriores					-
Cambios en el Exceso o Insuficiencia en la Actualización de la Hacienda Pública / Patrimonio Neto de 2018				-	-
Resultado por Posición Monetaria					-
Resultado por Tenencia de Activos no Monetarios					-
Hacienda Pública / Patrimonio Neto Final de 2018	293,875.32	1,778,662.64	6,476,989.38	-	8,549,527.34

LIC. IZBETH GONZALEZ BUSTAMANTE
DIRECTORA GENERAL DE ADMINISTRACIÓN

LIC. FRANCISCO CUEVAS SAENZ
COMISIONADO PRESIDENTE



Sistema Estatal de Evaluación
Estado de Cambios en la Situación Financiera

ETCA-I-05

INSTITUTO SONORENSE DE TRANSPARENCIA, ACCESO A LA INFORMACION PUBLICA Y PROTECCION DE DATOS PERSONALES
Del 01 de Enero al 30 de Junio de 2018 TRIMESTRE: 2-2018
(PESOS)

	Origen	Aplicación
Activo	97,214.92	6,534,428.31
Activo Circulante	0.00	6,452,799.11
Efectivo y Equivalentes		6,413,041.72
Derechos a Recibir Efectivo o Equivalentes		39,757.39
Derechos a Recibir Bienes o Servicios		
Inventario		
Almacenes		
Estimación por Pérdida o Deterioro de Activos Circulantes		
Otros Activos Circulantes		
Activo No Circulante	97,214.92	81,629.20
Inversiones Financieras a Largo Plazo		
Derechos a Recibir Efectivo o Equivalentes a Largo Plazo		
Bienes Inmuebles, Infraestructura y Construcciones en Proceso		
Bienes Muebles		66,665.20
Activos Intangibles		14,964.00
Depreciación, Deterioro y Amortización Acumulada de Bienes	97,214.92	
Activos Diferidos		
Estimación por Pérdida o Deterioro de Activos no Circulantes		
Otros Activos no Circulantes		
Pasivo	0.00	39,775.99
Pasivo Circulante	0.00	39,775.99
Cuentas por Pagar a Corto Plazo		39,775.99
Documentos por Pagar a Corto Plazo		
Porción a Corto Plazo de la Deuda Pública a Largo Plazo		
Títulos y Valores a Corto Plazo		
Pasivos Diferidos a Corto Plazo		
Fondos y Bienes de Terceros en Garantía y/o Administración a Corto Plazo		
Provisiones a Corto Plazo		
Otros Pasivos a Corto Plazo		
Pasivo No Circulante	0.00	0.00
Cuentas por Pagar a Largo Plazo		
Documentos por Pagar a Largo Plazo		
Deuda Pública a Largo Plazo		
Pasivos Diferidos a Largo Plazo		
Fondos y Bienes de Terceros en Garantía y/o en Administración a Largo Plazo		
Provisiones a Largo Plazo		
HACIENDA PUBLICA/PATRIMONIO	6,476,989.38	0.00
Hacienda Pública/Patrimonio Contribuido	0.00	0.00
Aportaciones		
Donaciones de Capital		
Actualización de la Hacienda Pública/Patrimonio		
Hacienda Pública/Patrimonio Generado	6,476,989.38	0.00
Resultados del Ejercicio (Ahorro/ Desahorro)	5,626,241.61	
Resultados de Ejercicios Anteriores	850,747.77	
Revalúos		
Reservas		
Rectificaciones de Resultados de Ejercicios Anteriores		
Excesos o Insuficiencia en la Actualización de la Hacienda Pública/Patrimonio	0.00	0.00
Resultado por Posición Monetaria		
Resultado por Tenencia de Activos no Monetarios		



Bajo protesta de decir verdad declaramos que los Estados Financieros y sus Notas, son razonablemente correctos y son responsabilidad del emisor

LIC. LIZBETH GONZALEZ BUSTAMANTE
DIRECTORA GENERAL DE ADMINISTRACIÓN

LIC. FRANCISCO CUEVAS SAENZ
COMISIONADO PRESIDENTE

Sistema Estatal de Evaluación
Estado de Flujos de Efectivo

ETCA-I-06

SONORENSE DE TRANSPARENCIA, ACCESO A LA INFORMACION PUBLICA Y PROTECCION DE DATOS PER

Al 30 de Junio de 2018

(PESOS)

TRIMESTRE: 2-2018

Concepto	2018	2017
Flujos de Efectivo de las Actividades de Operación		
Origen	30,805,937.55	14,627,318.06
Impuestos		
Cuotas y Aportaciones de Seguridad Social		
Contribuciones de mejoras		
Derechos		
Productos de Tipo Corriente		
Aprovechamientos de Tipo Corriente		
Ingresos por Venta de Bienes y Servicios		
Ingresos no Comprendidos en las Fracciones de la Ley de Ingresos Causados en Ejercicios Fiscales Anteriores		
Pendientes de Liquidación o Pago		
Participaciones y Aportaciones		
Transferencias, Asignaciones y Subsidios y Otras Ayudas	30,709,791.45	14,627,318.06
Otros Origenes de Operación	96,146.10	
	27,127,010.99	11,411,656.73
Aplicación		
Servicios Personales	18,601,463.66	8,344,730.35
Materiales y Suministros	1,137,818.64	509,415.89
Servicios Generales	7,387,728.69	2,528,377.05
Transferencias Internas y Asignaciones al Sector Público		
Transferencias al resto del Sector Público		
Subsidios y Subvenciones		
Ayudas Sociales		
Pensiones y Jubilaciones		
Transferencias a Fideicomisos, Mandatos y Contratos Análogos		
Transferencias a la Seguridad Social		
Donativos		
Transferencias al Exterior		
Participaciones		
Aportaciones		
Convenios		
Otras Aplicaciones de Operación	0.00	29,133.44
Flujos Netos de Efectivo por Actividades de Operación	3,678,926.56	3,215,661.33
Flujos de Efectivo de las Actividades de Inversión		
Origen	0.00	0.00
Bienes Inmuebles, Infraestructura y Construcciones en Proceso		
Bienes Muebles		
Otros Origenes de Inversión		
Aplicación	231,977.30	68,594.33
Bienes Inmuebles, Infraestructura y Construcciones en Proceso	208,058.10	
Bienes Muebles		50,137.93
Otras Aplicaciones de Inversión	23,919.20	18,456.40
Flujos Netos de Efectivo por Actividades de Inversión	-231,977.30	-68,594.33
Flujo de Efectivo de las Actividades de Financiamiento		
Origen	0.00	0.00
Endeudamiento Neto		
Interno		
Externo		
Otros Origenes de Financiamiento		
Aplicación	0.00	0.00
Servicios de la Deuda		
Interno		
Externo		
Otras Aplicaciones de Financiamiento		
Flujos netos de Efectivo por Actividades de Financiamiento	0.00	0.00
Incremento/Disminución Neta en el Efectivo y Equivalentes al Efectivo	3,446,949.26	3,147,067.00
Efectivo y Equivalentes al Efectivo al Inicio del Ejercicio	3,570,186.13	423,119.13
Efectivo y Equivalentes al Efectivo al Final del Ejercicio	7,017,135.39	3,570,186.13



Bajo protesta de decir verdad declaramos que los Estados Financieros y sus Notas, son razonablemente correctos y son responsabilidad del emisor

Lic. Lizbeth Sabina Gonzalez Bustamante
Directora General de Administración

Lic. Francisco Cuevas Saenz
Comisionado Presidente

Sistema Estatal de Evaluación

ETCA-I-07

Estado Analítico del Activo

JTO SONORENSE DE TRANSPARENCIA, ACCESO A LA INFORMACION PUBLICA Y PROTECCION DE DATOS PERSC

Del 01 de Enero al 30 de Junio de 2018

(PESOS)

TRIMESTRE: 2-2018

Concepto	Saldo Inicial 1	Cargos del Periodo 2	Abonos del Periodo 3	Saldo Final 4 (1+2-3)	Variación del Periodo (4-1)
ACTIVO	2,198,669.78	37,974,675.57	31,537,462.18	8,635,883.17	6,437,213.39
Activo Circulante	1,333,107.30	37,893,046.37	31,440,247.26	7,785,906.41	6,452,799.11
Efectivo y Equivalentes	1,330,194.16	18,398,506.31	11,985,464.59	7,743,235.88	6,413,041.72
Derechos a Recibir Efectivo o Equivalentes	2,913.14	19,494,540.06	19,454,782.67	42,670.53	39,757.39
Derechos a Recibir Bienes o Servicios				0.00	0.00
Inventarios				0.00	0.00
Almacenes				0.00	0.00
Estimación por Pérdida o Deterioro de Activos Circulantes				0.00	0.00
Otros Activos Circulantes				0.00	0.00
Activo No Circulante	865,562.48	81,629.20	97,214.92	849,976.76	-15,585.72
Inversiones Financieras a Largo Plazo				0.00	0.00
Derechos a Recibir Efectivo o Equivalentes a Largo Plazo				0.00	0.00
Bienes Inmuebles, Infraestructura y Construcciones en Proceso				0.00	0.00
Bienes Muebles	1,383,393.31	66,665.20		1,450,058.51	66,665.20
Activos Intangibles	128,683.16	14,964.00		143,647.16	14,964.00
Depreciación, Deterioro y Amortización Acumulada de Bienes	-646,513.99		97,214.92	-743,728.91	-97,214.92
Activos Diferidos				0.00	0.00
Estimación por Pérdida o Deterioro de Activos no Circulantes				0.00	0.00
Otros Activos no Circulantes				0.00	0.00



Bajo protesta de decir verdad declaramos que los Estados Financieros y sus Notas, son razonablemente correctos y son responsabilidad del emisor

LIC. LIZBETH GONZALEZ BUSTAMANTE
DIRECTORA GENERAL DE ADMINISTRACIÓN

LIC. FRANCISCO CUEVAS SAENZ
COMISIONADO PRESIDENTE

Sistema Estatal de Evaluación

ETCA-I-08

Estado Analítico de la Deuda y Otros Pasivos

UTO SONORENSE DE TRANSPARENCIA, ACCESO A LA INFORMACION PUBLICA Y PROTECCION DE DATOS PERSO

Del 01 de Enero al 30 de Junio de 2018

(PESOS)

TRIMESTRE: 2-2018

DENOMINACIÓN DE LAS DEUDAS	MONEDA DE CONTRATACIÓN	INSTITUCIÓN O PAÍS ACREEDOR	SALDO INICIAL DEL PERIODO	SALDO FINAL DEL PERIODO
DEUDA PÚBLICA				
Corto Plazo				
Deuda Interna			0.00	0.00
Instituciones de Crédito			0.00	0.00
Títulos y Valores				
Arrendamientos Financieros				
Deuda Externa			0.00	0.00
Organismos Financieros Internacionales			0.00	
Deuda Bilateral				
Títulos y Valores				
Arrendamientos Financieros				
<i>Subtotal Corto Plazo</i>			0.00	0.00
Largo Plazo				
Deuda Interna			0.00	0.00
Instituciones de Crédito				
Títulos y Valores				
Arrendamientos Financieros				
Deuda Externa			0.00	0.00
Organismos Financieros Internacionales				
Deuda Bilateral				
Títulos y Valores				
Arrendamientos Financieros				
<i>Subtotal Largo Plazo</i>			0.00	0.00
Otros Pasivos	PESO	MEXICO	126,131.82	86,355.83
Total Deuda y Otros Pasivos			126,131.82	86,355.83



Bajo protesta de decir verdad declaramos que los Estados Financieros y sus Notas, son razonablemente correctos y son responsabilidad del emisor

LIC. LIZBETH GONZALEZ BUSTAMANTE
DIRECTORA GENERAL DE ADMINISTRACIÓN

LIC. FRANCISCO CUEVAS SAENZ
COMISIONADO PRESIDENTE

Informe Analítico de la Deuda Pública y Otros Pasivos - LDF

INSTITUTO SONORENSE DE TRANSPARENCIA, ACCESO A LA INFORMACION PUBLICA Y PROTECCION DE DATOS PERSONALES

Del 01 de Enero al 30 de Junio de 2018

TRIMESTRE: 2-2018

(PESOS)

Denominación de la Deuda Pública y Otros Pasivos (c)	Saldo al 31 de diciembre de 2017(d)	Disposiciones del Periodo (e)	Amortizaciones del Periodo (f)	Revaluaciones, Reclasificaciones y Otros Ajustes (g)	Saldo Final del Periodo (h) h=d+e-f+g	Pago de Intereses del Periodo (i)	Pago de Comisiones y demás costos asociados durante el Periodo (j)
1. Deuda Pública (1=A+B)							
A. Corto Plazo (A=a1+a2+a3)							
a1) Instituciones de Crédito							
a2) Títulos y Valores							
a3) Arrendamientos Financieros							
B. Largo Plazo (B=b1+b2+b3)							
b1) Instituciones de Crédito							
b2) Títulos y Valores							
b3) Arrendamientos Financieros							
2. Otros Pasivos	126,131.82				86,355.83		
3. Total de la Deuda Pública y Otros Pasivos (3=1+2)	126,131.82				86,355.83		
4. Deuda Contingente 1 (informativo)							
A. Deuda Contingente 1							
B. Deuda Contingente 2							
C. Deuda Contingente XX							
5. Valor de Instrumentos Bono Cupón Cero 2 (Informativo)							
A. Instrumento Bono Cupón Cero 1							
B. Instrumento Bono Cupón Cero 2							
C. Instrumento Bono Cupón Cero XX							

1 Se refiere a cualquier Financiamiento sin fuente o garantía de pago definida, que sea asumida de manera solidaria o subsidiaria por las Entidades Federativas con sus Municipios, organismos descentralizados y empresas de participación estatal mayoritaria y fideicomisos, locales o municipales, y por los Municipios con sus respectivos organismos descentralizados y empresas de participación municipal mayoritaria.

2

Se refiere al valor del Bono Cupón Cero que respalda el pago de los créditos asociados al mismo (Activo).

Obligaciones a Corto Plazo (k)	Monto Contratado (l)	Plazo Pactado (m)	Tasa de Interés (n)	Comisiones y Costos Relacionados (o)	Tasa Efectiva (p)
6. Obligaciones a Corto Plazo (Informativo)					
A. Crédito 1					
B. Crédito 2					
C. Crédito XX					

Lic. Lizbeth Sabina Gonzalez Bustamante
Directora General de Administracion

Lic. Francisco Cuevas Saenz
Comisionado Presidente

Sistema Estatal de Evaluación
Informe sobre Pasivos Contingentes

ETCA-I-11

INSTITUTO SONORENSE DE TRANSPARENCIA, ACCESO A LA INFORMACION PUBLICA Y PROTECCION DE DATOS PERSONALES

Al 30 de Junio de 2018

(PESOS)

TRIMESTRE: 2-2018

A Corto Plazo

A Mediano Plazo

NADA QUE INFORMAR ERN ESTE APARTADO

A Largo Plazo



Bajo protesta de decir verdad declaramos que los Estados Financieros y sus Notas, son razonablemente correctos y son responsabilidad del emisor

LIC. LIZBETH GONZALEZ BUSTAMANTE
DIRECTORA GENERAL DE ADMINISTRACIÓN

LIC. FRANCISCO CUEVAS SAENZ
COMISIONADO PRESIDENTE

Al 30 de Junio de 2018
(PESOS)

TRIMESTRE: _____

NOTAS A LOS ESTADOS FINANCIEROS

Se deberá cumplir con lo siguiente:

NOTAS DE DESGLOSE

NOTAS DE MEMORIA: Cuentas de Orden

NOTAS DE GESTION ADMINISTRATIVA:

Incluir los 17 puntos señalados

1. Introducción.
2. Panorama Económico y Financiero.
3. Autorización e Historia.
4. Organización y Objeto Social.
5. Bases de Preparación de los Estados Financieros.
6. Políticas de Contabilidad Significativas.
7. Posición en Moneda Extranjera y Protección por Riesgo Cambiario.
8. Reporte Analítico del Activo.
9. Fideicomisos, Mandatos y Análogos.
10. Reporte de la Recaudación.
11. Información sobre la Deuda y el Reporte Analítico de la Deuda.
12. Calificaciones otorgadas.
13. Proceso de Mejora.
14. Información por Segmentos.
15. Eventos Posteriores al Cierre.
16. Partes Relacionadas.
17. Responsabilidad Sobre la Presentación Razonable de los Estados Financieros.



Sistema Estatal de Evaluación
Notas a los Estados Financieros
INSTITUTO SONORENSE DE TRANSPARENCIA, ACCESO A LA INFORMACION PÚBLICA
Y PROTECCION DE DATOS PERSONALES
Al 30 DE JUNIO de 2018
(PESOS)

TRIMESTRE 2 - 2018

Con el propósito de dar cumplimiento a los artículos 46 y 49 de la Ley General de Contabilidad Gubernamental, los entes públicos deberán acompañar notas a los estados financieros cuyos rubros así lo requieran teniendo presente los postulados de revelación suficiente e importancia relativa con la finalidad, que la información sea de mayor utilidad para los usuarios

A continuación se presentan los tres tipos de notas que acompañan a los estados, a saber:

- a) Notas de desglose;
- b) Notas de memoria (cuentas de orden), y
- c) Notas de gestión administrativa



1. NOTAS DE DESGLOSE

1) NOTAS AL ESTADO DE SITUACION FINANCIERA

1. La cuenta de BANCOS se integra por la siguiente cuenta BBVA Bancomer. Cta. 0189095861 con saldo 5,612,608.56 En la misma institución financiera, se tiene un cuenta de INVERSION A LA VISTA, por \$2,095,627.32 Sumando estas cuentas el 99% del importe total de la cuenta EFECTIVO Y EQUIVALENTES.
2. La cuenta DERECHO A RECIBIR EFECTIVO O EQUIVALENTES se utilizó de conformidad a los lineamientos internos, que exigen su entera comprobación, El saldo pendiente al 30 de Junio, por \$42,670.53 corresponde a importes menores principalmente por Gastos por Comprobar en viáticos, mismos saldos que no tienen más de 30 días de antigüedad.
3. El Instituto trabaja en edificio arrendado, el Mobiliario, en ejercicio 2013, se integró el Catalogo de Bienes en cumplimiento a la normatividad aplicable de la Ley General de Contabilidad Gubernamental, en la cual la Unidad Responsable del Gasto determina bajo los Lineamientos establecidos el importe del total de inventario de Activos donado por el Congreso del Estado de Sonora, aquellos que por periodo de vida, costo, estado y tiempo de depreciación que resta; los activos que formaran parte del patrimonio del Instituto. Quedando al inicio de Enero 2018 en cuentas de Activo No Circulante la cantidad de \$865,562.48 incrementando por las adquisiciones del enero a junio en \$ 81,629.20 y disminuido por la depreciación, deterioro y amortización de \$97,214.92; quedando un total a Junio 2018 por \$849,976.76 integrándose como sigue:

4. BIENES MUEBLES, INMUEBLES E INTANGIBLES:	849,976.76
MOBILIARIO Y EQUIPO DE ADMINISTRACION	1,450,058.51
MUEBLES DE OFICINA Y ESTANTERIA	455,168.00
EQUIPO DE CÓMPUTO Y TECNOLOGIAS DE LA INFOR.	847,073.60
OTROS MOBILIARIOS Y EQUIPOS DE ADMINISTRACION	44,487.94
MOBILIARIO Y EQUIPO EDUCACIONAL Y RECREATIVO	51,596.20
MAQUINARIA, OTROS EQUIPOS Y HERRAMIENTAS	51,732.77
ACTIVOS INTANGIBLES	143,647.16
SOFTWARE	143,647.16
DEPRECIACION ACUMULADA	- 743,728.91

**Sistema Estatal de Evaluación
Notas a los Estados Financieros
INSTITUTO SONORENSE DE TRANSPARENCIA, ACCESO A LA INFORMACION PÚBLICA
Y PROTECCION DE DATOS PERSONALES
Al 30 DE JUNIO de 2018
(PESOS)**

TRIMESTRE 2 - 2018

DEPRECIACION Y AMORTIZACION - 743,728.91

La depreciación acumulada de los Bienes Muebles e Inmuebles y la amortización del software a Junio 2018 es por - \$743,728.91 de modo que se afecta a resultados solo lo correspondiente de Enero a Junio por -\$97,214.92, el efecto económico que representa en deterioro de dichos bienes.

5. La cuenta CUENTAS POR PAGAR se integra de: \$ 86,355.83

Retenciones y contribuciones \$ 86,355.83



Siendo este importe el 100% del total del Pasivo del Instituto, y representando las cantidades por retenciones de impuestos derivadas del pago de salarios, honorarios y arrendamientos, sin que existan saldos antiguos a cargo.

6. El instituto no cuenta con pasivos contingentes que informar a la fecha.

2) NOTAS AL ESTADO DE VARIACION EN LA HACIENDA PUBLICA / PATIMONIO

7. Las Variaciones en el patrimonio se integran por el resultado del Ejercicio Actual (6,476,989.38); originando un efecto patrimonial a Junio de 2018 por ese mismo importe.

3) NOTAS AL ESTADO DE ACTIVIDADES

8. Los ingresos se integran de la siguiente manera:

Ingresos de la Gestión:

Transferencia, Asignaciones, Subsidios y Otras Ayudas \$ 19,114,864

Otros Ingresos:

Ingresos Financieros 59,467

Suman los Ingresos: \$ 19,174,331

Los subsidios fueron recibidos de parte del Gobierno del Estado de Sonora y representan el 99.68% del total de ingresos.

Los Ingresos financieros son intereses ganados por la Inversión a la Vista

9. Los gastos se integran de la siguiente manera:

Servicios Personales	8,586,934	68 %
Materiales y Suministros	506,167	4 %
Servicios Generales	3,507,025	27 %
Otros Gastos y Perdidas Extraordinarias	97,215	1 %
Suma de Gastos	12,697,341	100 %

El capítulo de Servicios Personales es el concepto de gastos al que le designa más presupuesto operativo asignado, seguida de Servicios Generales, sumando entre las 2, el 95 % del presupuesto ejercido.

Sistema Estatal de Evaluación
Notas a los Estados Financieros
INSTITUTO SONORENSE DE TRANSPARENCIA, ACCESO A LA INFORMACION PÚBLICA
Y PROTECCION DE DATOS PERSONALES
Al 30 DE JUNIO de 2018
(PESOS)

TRIMESTRE 2 - 2018

La partida con mayor presupuesto ejercido es Estímulos al personal, ya que el Instituto efectuó un cálculo de adecuación salarial a la nueva estructura orgánica considerando también las atribuciones otorgadas en la entonces Ley de Acceso a la Información Pública del Estado de Sonora, autorizándose dicho pago en Sesión del Pleno del 14 de Febrero de 2012 y se modificó en acuerdo de Octubre 2017.

4) NOTAS AL ESTADO DE FLUJOS DE EFECTIVO

10. El análisis de los saldos inicial y final que figuran en la última parte del Estado de Flujo de Efectivo en la cuenta de efectivo y equivalentes es como sigue:

Efectivo en Bancos – Dependencias	2018	2017
Saldo al Inicio del Ejercicio	1,330,194	423,119
Saldo al final del Ejercicio	7,473,236	1,330,194
Incremento neto del Efectivo	6,143,142	907,705

11. Los flujos netos por actividades de operación del estado de flujos de efectivo y el Ahorro Neto del Ejercicio según el Estado de Actividades difieren solo por dos partidas en conciliación, siendo estas la Adquisición de Activos, que no integra el Estado de Actividades, y la Depreciación y Amortización de Activos, que no integra el Estado de Flujos de Efectivo.

2. NOTAS DE MEMORIA

5) CUENTAS PRESUPUESTARIAS

12. Las cuentas de orden presupuestarias se integran como sigue:

CUENTAS DE INGRESOS	
Ingresos Estimados	\$ 30,482,481
Ingresos Modificados	\$ 30,482,481
Ingresos Devengados	\$ 19,114,864
Ingresos Recaudados	\$ 19,114,864
CUENTAS DE EGRESOS	
Gastos Aprobados	\$ 30,482,481
Gastos Modificados	\$ 30,482,481
Gastos Comprometidos	\$ 21,130,491
Gastos Devengados	\$ 12,624,299
Gastos Ejercidos	\$ 12,624,299
Gastos Pagados	\$ 12,624,299



3.- NOTAS DE GESTIÓN ADMINISTRATIVA

NOTAS DE GESTIÓN ADMINISTRATIVA

Introducción

1.- Los Estados Financieros del Instituto Sonorense de Transparencia, Acceso a la Información Pública y Protección de Datos Personales, proveen de información financiera a sus principales usuarios, la ciudadanía, a los administradores de la Secretaría de Hacienda que integran el Poder Ejecutivo del Gobierno del Estado, al H. Congreso del Estado de Sonora, a las Entidades Fiscalizadoras, entre otros. El objetivo del presente documento es la revelación del contexto y de los aspectos económicos financieros más relevantes que influyeron en las decisiones del periodo y que deberán ser considerados en la elaboración de los estados financieros para la mayor comprensión de los mismos. De esta manera se informa y explica la respuesta del Instituto a las condiciones relacionadas con la información financiera de cada periodo de gestión. Los Estados Financieros del Instituto, son elaborados por la Dirección General de Administración, formulados con sustento a las disposiciones legales, normas contables y presupuestales del Estado, a criterios de armonización que dicta la Ley General de Contabilidad Gubernamental y las Normas y Metodologías para la Emisión de la Información Financiera y con la Estructura de los Estados Financieros básicos emitidos por el Consejo Nacional de Armonización Contable (CONAC), siendo esta una fuente de información confiable, que facilita las tareas de evaluación y fiscalización del origen de los ingresos y del destino del gasto.

Panorama Económico y Financiero

2.- En lo que se refiere al entorno en el cual ha operado el Instituto, se logró un techo presupuestal para el ejercicio 2018 mismo que asciende a la cantidad de \$30,482,481 (Son Treinta Millones Cuatrocientos Ochenta y Dos Mil Cuatrocientos Ochenta y Un Pesos 00/100 m.n.).

Autorización e Historia.

a) Fecha de creación del ente.

El Instituto nace en Agosto de 2006 como una dirección interna del H. Congreso del Estado. Obtiene su autonomía en Diciembre de 2010, lo que posibilita al poder Legislativo para reformar la Ley de Acceso a la Información Pública del Estado de Sonora de modo que en Diciembre de 2011, el Instituto se convierte en un Garante de este derecho público de acuerdo a la publicación en el Boletín oficial No.51-VI, tomo CLXXXVIII del 26 de diciembre 2011. En 28 de Abril de 2016, se Publica en el Boletín Oficial No. 34, Sección II, la Ley 90.

Esta ley abroga parcialmente la Ley de Acceso a la Información Pública y de Protección de Datos Personales del Estado de Sonora, publicada en el BO No. 16, Sección II, del 25 de Febrero de 2005.

b) Principales cambios en su estructura

No se han presentado cambios en su estructura



Sistema Estatal de Evaluación
Notas a los Estados Financieros
**INSTITUTO SONORENSE DE TRANSPARENCIA, ACCESO A LA INFORMACION PÚBLICA
Y PROTECCION DE DATOS PERSONALES**
Al 30 DE JUNIO de 2018
(PESOS)

TRIMESTRE 2 - 2018

Organización y Objeto Social**a) Objeto Social**

Garantizar el Derecho Humano de Acceso a la Información Pública en posesión de cualquier autoridad, entidad, órgano y organismo de los poderes Legislativo, Ejecutivo y Judicial, Ayuntamientos, Órganos Autónomos, Partidos Políticos, Instituciones de Educación Superior, Fideicomisos y Fondos Públicos, así como de cualquier persona física, moral o sindicato que reciba y ejerza recursos públicos o realice actos de autoridad en el estado y sus municipios.

b) Principales Actividades

El Instituto Sonorense de Transparencia, Acceso a la Información Pública y Protección de Datos Personales (ISTAI), es un organismo autónomo especializado y garante; es decir, el encargado de procurar que los solicitantes reciban la información que requieren, conforme a las directrices de la Ley de Transparencia y Acceso a la Información Pública del Estado de Sonora.

El ISTAI es también la instancia que emite los lineamientos generales obligatorios para los sujetos obligados con respecto a la clasificación y difusión de la información pública, las formas de atención a las solicitudes de acceso a la misma, y su entrega a los particulares, así como su archivo.

De manera especial el ISTAI está comprometido con la creación, promoción y consolidación de una cultura cívica generalizada con relación al derecho de acceso a la información pública, el uso responsable de ésta y la capacitación de los servidores públicos en cumplimiento de su obligación en materia de transparencia y acceso a la información pública.

Desde el 26 de marzo del 2012, el Instituto asumió las facultades que hasta esa fecha tuvo el Tribunal Estatal Electoral y de Transparencia Informativa (hoy Tribunal Estatal Electoral), que desde el inicio del derecho de acceso en Sonora, en agosto del 2006, fue el encargado de dirimir jurídicamente toda controversia que se presentó entre un solicitante de información y el sujeto obligado de rendir cuentas.

Antes de esa fecha el ISTAI promovía la cultura de la transparencia y brindaba capacitación en la materia. En diciembre del 2010 el Instituto alcanzó la categoría de autónomo y, con ello, se dio la pauta para reformar la ley estatal de acceso y convertirlo en garante, lo cual ocurrió en diciembre del 2011, con un período de 90 días para tomar las atribuciones inherentes, mismos que se cumplieron precisamente el 26 de marzo de 2012.

Funciones:

Fortalecer relaciones con sujetos obligados, sociedad organizada e instituciones de transparencia informativa a fin de consolidar las acciones del Instituto de Transparencia Informativa.

Conocer y monitorear los avances en materia de acceso, clasificación y archivo de los sujetos obligados.

Establecer relaciones de colaboración y apoyo con la ciudadanía y los sujetos obligados.

Definir lineamientos en materia de acceso, clasificación y archivo de la información pública.

Capacitación continua a sujetos obligados en el cumplimiento de la obligación en materia de acceso y clasificación y archivo de conformidad con la Ley de Acceso a la Información y Lineamientos Generales.

Crear y difundir una cultura de la transparencia.

c) Ejercicio Fiscal.

Las cifras contenidas en los Estados Financieros y que se mencionan en estas notas se presentan al 30 de Junio de 2018.

d) Régimen Jurídico



- Constitución Política de los Estados Unidos Mexicanos.
- Ley General de Contabilidad Gubernamental.
- Constitución Política del Estado Libre y Soberano de Sonora.
- Ley Orgánica del Poder Ejecutivo del Estado de Sonora.
- Ley No. 38 del Instituto de Seguridad y Servicios Sociales de los Trabajadores del Estado de Sonora.
- Ley No. 40 de Planeación del Estado de Sonora.
- Ley No. 54 de Responsabilidades de los Servidores Públicos del Estado y de los Municipios.
- Ley No. 113 del Presupuesto de Egresos, Contabilidad Gubernamental y Gasto Público Estatal.
- Ley No. 6 de Adquisiciones, Arrendamientos y Prestación de Servicios Relacionados con Bienes Muebles de la Administración Pública Estatal.
- Ley No. 90 de Transparencia y Acceso a la Información Pública del Estado de Sonora.
- Reglamento de la Ley del Presupuesto de Egresos, Contabilidad Gubernamental y Gasto Público Estatal.
- Decreto que Crea un Organismo Autónomo Denominado Instituto de Transparencia Informativa del Estado de Sonora

e) Consideraciones fiscales del ente;

Es un Organismo Público Autónomo del Estado de Sonora, con personalidad Jurídica y Patrimonio propios. Fiscalmente no es causante de Impuestos Sobre la Renta ni del Valor Agregado. Su única obligación fiscal es la retención y entero de los impuestos por el pago de Sueldos y Salarios y Servicios Profesionales y Arrendamientos a Personas Fiscales

f) Estructura Organizacional Básica.

El Manual del Instituto contempla los objetivos y las funciones de las distintas áreas que conforman la estructura orgánica del mismo. A la fecha de este informe ya ha sido aprobado por el Pleno, el Reglamento Interior y el Manual de Organización. Se encuentran en la siguiente etapa de actualización los demás documentos normativos, acorde a un programa de actividades, que incluye la revisión y actualización de los manuales de procedimiento.

La Entidad cuenta con el Manual de Organización y De igual manera el Manual de Procedimientos

**Sistema Estatal de Evaluación
Notas a los Estados Financieros
INSTITUTO SONORENSE DE TRANSPARENCIA, ACCESO A LA INFORMACION PÚBLICA
Y PROTECCION DE DATOS PERSONALES
Al 30 DE JUNIO de 2018
(PESOS)**

TRIMESTRE 2 - 2018

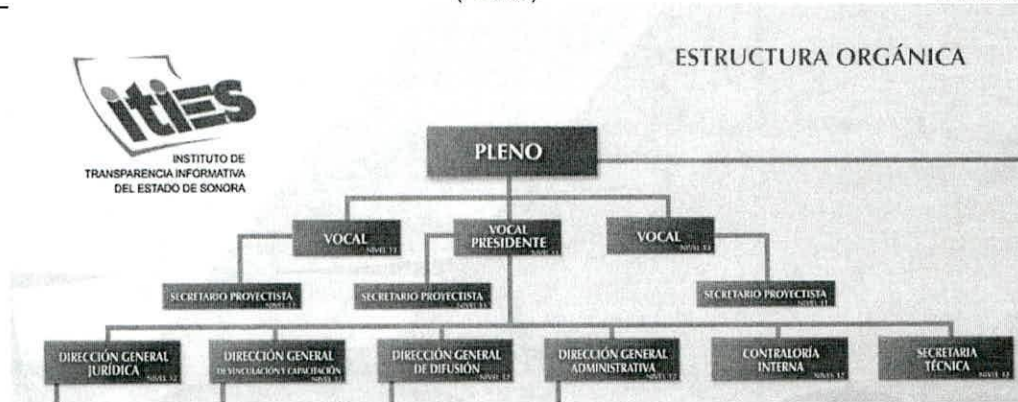

g.- Fideicomisos, mandatos y análogos.

No se cuenta con fideicomisos, mandatos o análogos



Bases para la preparación de Estados Financieros.

a) Los estados financieros están preparados de acuerdo con principios básicos de contabilidad gubernamental derivados de la normatividad aplicable, mismos que la identifican y delimitan, y determinan las bases de evaluación y revelación de la información financiera; así mismo a criterios de armonización que dicta la LGCG, emitidos por el Consejo de Armonización Contable; de igual forma aplicando, cuando a si se requiere diversas disposiciones estatales.

b) La base de medición utilizada en el registro de las operaciones para la elaboración de los Estados Financieros es a Costo histórico.

c) Postulados básicos de la Contabilidad gubernamental aprobados por la CONAC.

- Sustancia Económica
- Entes Públicos
- Existencia Permanente
- Revelación Suficiente
- Importancia Relativa
- Registro e Integración Presupuestaria
- Consolidación de la Información Financiera
- Devengo Contable
- Valuación
- Dualidad Económica
- Consistencia

Se han adoptado los postulados básicos publicados en la Ley General de Contabilidad Gubernamental.

6.- Políticas de Contabilidad Significativas.

Sistema Estatal de Evaluación
Notas a los Estados Financieros
INSTITUTO SONORENSE DE TRANSPARENCIA, ACCESO A LA INFORMACION PÚBLICA
Y PROTECCION DE DATOS PERSONALES
Al 30 DE JUNIO de 2018
(PESOS)

TRIMESTRE 2 - 2018

- a) En los presentes Estados Financieros no se aplica algún método para la actualización de los activos, pasivos y Hacienda Pública y/o Patrimonio.
- b) El Instituto no realizó operaciones en el extranjero.
- c) Los Estados financieros no presentan registros de reservas y provisiones
- d) Sistema y método de inventario y costo de lo vendido, no aplica

7.- Posición en Moneda Extranjera y Protección por Riesgo Cambiario.

El Instituto no cuenta con operaciones en moneda extranjera, que representen algún riesgo cambiario.

8.- Fideicomisos, mandatos y análogos.

El no cuenta con fideicomisos, mandatos o análogos.



10.-Reporte de Recaudación

Tipo de Recursos	Concepto	Ingresos Estimado	Ampliaciones y Reducciones	Ingresos Modificado	Ingresos Recaudado	% de Avance de la Recaudación:
Recurso Estatal	Transferencias, Asignaciones, Subsidios y Otras Ayudas	30,482,481	0	30,482,481	19,114,864	63 %
Total		30,482,481	0	30,482,481	19,114,864	63 %

11.- Proyección de Ingresos a Mediano Plazo

Tipo de Recursos	Concepto	Ingresos Estimado	Ingresos Modificado	Ingresos Recaudado al 30/06/2018
Recurso Estatal	Transferencias, Asignaciones, Subsidios y Otras Ayudas	30,482,481	30,482,481	22,861,861
Total		30,482,481	30,482,481	22,861,861

12.- Información sobre la Deuda y Reporte analítico de deuda

El Instituto no tiene deudas relativas a instrumentos financieros.

10.- Calificaciones otorgadas

El Instituto no ha solicitado ninguna calificación crediticia, por lo tanto este punto no aplica a la Entidad.

11.- Proceso de mejora.

a) Principales políticas de control interno

En lo que respecta al Control Interno, el área de control practica auditorías a las diferentes direcciones del Instituto, a fin de estar monitoreando el cumplimiento de la normatividad aplicable así como del avance de metas.

Sistema Estatal de Evaluación
Notas a los Estados Financieros
INSTITUTO SONORENSE DE TRANSPARENCIA, ACCESO A LA INFORMACION PÚBLICA
Y PROTECCION DE DATOS PERSONALES
Al 30 DE JUNIO de 2018
(PESOS)

TRIMESTRE 2 - 2018

12.- Información por segmentos.

No/Aplica.

13.- Eventos posteriores al cierre.

A la fecha de la elaboración de la presente no se no tiene eventos posteriores relevantes.

14.- Partes relacionadas.

No/Aplica.

15.- Responsabilidad sobre la presentación razonable de la información contable.

Los estados financieros emitidos por el Instituto contienen la leyenda: "Bajo protesta de decir verdad declaramos que los estados financieros y sus notas, son razonablemente correctos y son responsabilidad del emisor".

Estas notas forman parte integrante de los estados financieros.

LIC. FRANCISCO CUEVAS SAENZ
COMISIONADA PRESIDENTE

LIC. LIZBETH GONZALEZ BUSTAMANTE
DIRECTORA GRAL DE ADMINISTRACIÓN



INSTITUTO SONORENSE DE TRANSPARENCIA, ACCESO A LA INFORMACION PUBLICA Y PROTECCION DE DATOS PERSONALES

Del 01 de Enero al 30 de Junio de 2018

(PESOS)

TRIMESTRE: 2-2018

Rubros de los Ingresos	Ingresos Estimado Original Anual (1)	Ampliaciones y Reducciones (+ ó -) (2)	Ingresos Modificado Anual (3= 1 +2)	Ingresos Devengado Acumulado (4)	Ingresos Recaudado Acumulado (5)	Diferencia (6= 5 - 1)
Impuestos			0			0
Cuotas y Aportaciones de Seguridad Social	0	0	0	0	0	0
Contribuciones de Mejoras			0			0
Derechos			0			0
Productos	0	0	0	0	0	0
Corriente			0			0
Capital			0			0
Aprovechamientos	0	0	0	0	0	0
Corriente			0			0
Capital			0			0
Ingresos por Ventas de Bienes y Servicios			0			0
Participaciones y Aportaciones			0			0
Transferencias, Asignaciones, Subsidios y Otras Ayudas FEDERALES	0	0	0	0	0	0
Transferencias, Asignaciones, Subsidios y Otras Ayudas ESTATALES	30,482,481		30,482,481	19,114,864	19,114,864	-11,367,617
Ingresos Derivados de Financiamientos			0			0
Total	30,482,481	0	30,482,481	19,114,864	19,114,864	-11,367,617
Ingresos Excedentes 1						

Estado Analítico de Ingresos	Ingresos Estimado Original Anual	Ampliaciones y Reducciones (+ ó -)	Ingresos Modificado Anual (3= 1 +2)	Ingresos Devengado Acumulado	Ingresos Recaudado Acumulado	Diferencia (6= 5 - 1)
Por Fuente de Financiamiento	(1)	(2)	(3= 1 +2)	(4)	(5)	(6= 5 - 1)
Ingresos del Gobierno	0	0	0	0	0	0
Impuestos	0	0	0	0	0	0
Contribuciones de Mejoras			0			0
Derechos			0			0
Productos	0	0	0	0	0	0
Corriente			0			0
Capital			0			0
Aprovechamientos			0	0	0	0
Corriente			0			0
Capital			0			0
Participaciones y Aportaciones			0			0
Transferencias, Asignaciones, Subsidios y Otras Ayudas			0			0
Ingresos de Organismos y Empresas	30,482,481	0	30,482,481	19,114,864	19,114,864	-11,367,617
Cuotas y aportaciones de Seguridad Social			0			0
Ingresos por ventas de Bienes y Servicios			0			0
Transferencias, Asignaciones, Subsidios y Otras Ayudas, FEDERALES	0	0	0	0	0	0
Transferencias, Asignaciones, Subsidios y Otras Ayudas, ESTATALES	30,482,481		30,482,481	19,114,864	19,114,864	-11,367,617
Ingresos derivados de Financiamiento	0	0	0	0	0	0
Ingresos Derivados de Financiamientos			0			0
Total	30,482,481	0	30,482,481	19,114,864	19,114,864	-11,367,617
Ingresos Excedentes 1						

LIC. LIZBETH GONZALEZ BUSTAMANTE
DIRECTORA GENERAL DE ADMINISTRACIÓN

LIC. FRANCISCO CUEVAS SAENZ
COMISIONADO PRESIDENTE

Sistema Estatal de Evaluación
Estado Analítico de Ingresos Detallado – LDF

ETCA-II-02

INSTITUTO SONORENSE DE TRANSPARENCIA, ACCESO A LA INFORMACION PUBLICA Y PROTECCION DE DATOS PERSONALES

Del 01 de Enero al 30 de Junio de 2018

(PESOS)

TRIMESTRE: _____

Concepto (c)	Ingreso					Diferencia (e)
	Estimado (d)	Ampliaciones/ (Reducciones)	Modificado	Devengado	Recaudado	
Ingresos de Libre Disposición						
A. Impuestos	-	-	-	-	-	-
B. Cuotas y Aportaciones de Seguridad Social	-	-	-	-	-	-
C. Contribuciones de Mejoras	-	-	-	-	-	-
D. Derechos	-	-	-	-	-	-
E. Productos	-	-	-	-	-	-
F. Aprovechamientos	-	-	-	-	-	-
G. Ingresos por Ventas de Bienes y Servicios	-	-	-	-	-	-
H. Participaciones	-	-	-	-	-	-
(H=h1+h2+h3+h4+h5+h6+h7+h8+h9+h10+h11)						
h1) Fondo General de Participaciones	-	-	-	-	-	-
h2) Fondo de Fomento Municipal	-	-	-	-	-	-
h3) Fondo de Fiscalización y Recaudación	-	-	-	-	-	-
h4) Fondo de Compensación	-	-	-	-	-	-
h5) Fondo de Extracción de Hidrocarburos	-	-	-	-	-	-
h6) Impuesto Especial Sobre Producción y Servicios	-	-	-	-	-	-
h7) 0.136% de la Recaudación Federal Participable	-	-	-	-	-	-
h8) 3.17% Sobre Extracción de Petróleo	-	-	-	-	-	-
h9) Gasolinas y Diésel	-	-	-	-	-	-
h10) Fondo del Impuesto Sobre la Renta	-	-	-	-	-	-
h11) Fondo de Estabilización de los Ingresos de las Entidades Federativas	-	-	-	-	-	-
I. Incentivos Derivados de la Colaboración Fiscal (I=i1+i2+i3+i4+i5)						
i1) Tenencia o Uso de Vehículos	-	-	-	-	-	-
i2) Fondo de Compensación ISAN	-	-	-	-	-	-
i3) Impuesto Sobre Automóviles Nuevos	-	-	-	-	-	-



Concepto (c)	Ingreso					Diferencia (e)
	Estimado (d)	Ampliaciones/ (Reducciones)	Modificado	Devengado	Recaudado	
i4) Fondo de Compensación de Repecos-Intermedios	-	-	-	-	-	-
i5) Otros Incentivos Económicos	-	-	-	-	-	-
J. Transferencias	-	-	-	-	-	-
K. Convenios	-	-	-	-	-	-
k1) Otros Convenios y Subsidios	-	-	-	-	-	-
L. Otros Ingresos de Libre Disposición (L=1+H2)	30,482,481.00	-	30,482,481.00	19,114,864.21	19,114,864.21	11,367,616.79
11) Participaciones en Ingresos Locales	-	-	-	-	-	-
12) Otros Ingresos de Libre Disposición	30,482,481.00	-	30,482,481.00	19,114,864.21	19,114,864.21	11,367,616.79
I. Total de Ingresos de Libre Disposición (I=A+B+C+D+E+F+G+H+I+J+K+L)	30,482,481.00	-	30,482,481.00	19,114,864.21	19,114,864.21	11,367,616.79
Ingresos Excedentes de Ingresos de Libre Disposición						
Transferencias Federales Etiquetadas						
A. Aportaciones (A=a1+a2+a3+a4+a5+a6+a7+a8)	-	-	-	-	-	-
a1) Fondo de Aportaciones para la Nómina Educativa y Gasto Operativo	-	-	-	-	-	-
a2) Fondo de Aportaciones para los Servicios de Salud	-	-	-	-	-	-
a3) Fondo de Aportaciones para la Infraestructura Social	-	-	-	-	-	-
a4) Fondo de Aportaciones para el Fortalecimiento de los Municipios y de las Demarcaciones Territoriales del Distrito Federal	-	-	-	-	-	-
a5) Fondo de Aportaciones Múltiples	-	-	-	-	-	-
a6) Fondo de Aportaciones para la Educación Tecnológica y de Adultos	-	-	-	-	-	-
a7) Fondo de Aportaciones para la Seguridad Pública de los Estados y del Distrito Federal	-	-	-	-	-	-
a8) Fondo de Aportaciones para el Fortalecimiento de las Entidades Federativas	-	-	-	-	-	-
B. Convenios (B=b1+b2+b3+b4)	-	-	-	-	-	-
b1) Convenios de Protección Social en Salud	-	-	-	-	-	-
b2) Convenios de Descentralización	-	-	-	-	-	-
b3) Convenios de Reasignación	-	-	-	-	-	-
b4) Otros Convenios y Subsidios	-	-	-	-	-	-
C. Fondos Distintos de Aportaciones (C=c1+c2)	-	-	-	-	-	-
c1) Fondo para Entidades Federativas y Municipios Productores de Hidrocarburos	-	-	-	-	-	-



Concepto (c)	Ingreso					Diferencia (e)
	Estimado (d)	Ampliaciones/ (Reducciones)	Modificado	Devengado	Recaudado	
c2) Fondo Minero	-	-	-	-	-	-
D. Transferencias, Subsidios y Subvenciones, y Pensiones y Jubilaciones	-	-	-	-	-	-
E. Otras Transferencias Federales Etiquetadas	-	-	-	-	-	-
II. Total de Transferencias Federales Etiquetadas (II = A + B + C + D + E)	-	-	-	-	-	-
III. Ingresos Derivados de Financiamientos (III = A)	-	-	-	-	-	-
A. Ingresos Derivados de Financiamientos	-	-	-	-	-	-
IV. Total de Ingresos (IV = I + II + III)	30,482,481.00	-	30,482,481.00	19,114,864.21	19,114,864.21	11,367,616.79
Datos Informativos						
1. Ingresos Derivados de Financiamientos con Fuente de Pago de Ingresos de Libre Disposición	-	-	-	-	-	-
2. Ingresos Derivados de Financiamientos con Fuente de Pago de Transferencias Federales Etiquetadas	-	-	-	-	-	-
3. Ingresos Derivados de Financiamientos (3 = 1 + 2)	-	-	-	-	-	-

LIC. LIZBETH GONZALEZ BUSTAMANTE
DIRECTORA GENERAL DE ADMINISTRACIÓN

LIC. FRANCISCO CUEVAS SAENZ
COMISIONADO PRESIDENTE



Sistema Estatal de Evaluación

ETCA-II-03

Conciliación entre los Ingresos Presupuestarios y Contables

ITO SONORENSE DE TRANSPARENCIA, ACCESO A LA INFORMACION PUBLICA Y PROTECCION DE DATOS PERSONALES

Al 30 de Junio de 2018

TRIMESTRE: 2-2018

(PESOS)

1. Ingresos Presupuestarios		19,114,864.21
(MAS)		
2. Ingresos contables no presupuestarios		59,466.85
Incremento por variación de inventarios		
Disminución del exceso de estimaciones por pérdida o deterioro u obsolescencia		
Disminución del exceso de provisiones		
Otros Ingresos y beneficios varios		
Otros Ingresos contables no presupuestarios	59,466.85	
(MENOS)		
3. Ingresos presupuestarios no contables		0.00
Productos de capital		
Aprovechamientos de capital		
Ingresos derivados de financiamientos		
Otros Ingresos presupuestarios no contables		
4. Ingresos Contables (4= 1 + 2 - 3)		19,174,331.06



LIC.LIZBETH GONZALEZ BUSTAMANTE
DIRECTORA GENERAL DE ADMINISTRACIÓN



LIC.FRANCISCO CUEVAS SAENZ
COMISIONADO PRESIDENTE



Sistema Estatal de Evaluación
Estado Analítico del Ejercicio Presupuesto de Egresos
Clasificación por Objeto del Gasto (Capítulo y Concepto)

ETCA-II-04

INSTITUTO SONORENSE DE TRANSPARENCIA, ACCESO A LA INFORMACION PUBLICA Y PROTECCION DE DATOS PERSONALES

Del 01 de Enero al 30 de Junio de 2018

TRIMESTRE: 2-2018

(PESOS)

Ejercicio del Presupuesto por Capítulo del Gasto	Egresos Aprobado Anual (1)	Ampliaciones/ (Reducciones) (2)	Egresos Modificado Anual (3=1+2)	Egresos Devengado Acumulado (4)	Egresos Pagado Acumulado (5)	Subejercicio (6 = 3 - 4)
Servicios Personales	19,577,718	0	19,577,718	8,586,934	8,586,934	10,990,784
Remuneraciones al Personal de Carácter Permanente	3,432,105		3,432,105	2,526,285	2,526,285	905,821
Remuneraciones al Personal de Carácter Transitorio	60,240		60,240			60,240
Remuneraciones Adicionales y Especiales	10,247,280		10,247,280	2,780,494	2,780,494	7,466,786
Seguridad Social	3,965,895		3,965,895	2,084,188	2,084,188	1,881,706
Otras Prestaciones Sociales y Económicas	1,872,197		1,872,197	1,195,966	1,195,966	676,231
Previsiones			0			0
Pago de Estímulos a Servidores Públicos			0			0
Materiales y Suministros	1,317,138	0	1,317,138	469,978	469,978	847,160
Materiales de Administración, Emisión de Documentos y Artículos Oficiales	848,322		848,322	239,516	239,516	608,806
Alimentos y Utensilios	103,624		103,624	62,023	62,023	41,602
Materias Primas y Materiales de Producción y Comercialización			0	0	0	0
Materiales y Artículos de Construcción y de Reparación	17,683		17,683	2,159	2,159	15,524
Productos Químicos, Farmacéuticos y de Laboratorio	10,580		10,580	220	220	10,360
Combustibles, Lubricantes y Aditivos	281,799		281,799	146,897	146,897	134,902
Vestuario, Blancos, Prendas de Protección y Artículos Deportivos	31,392		31,392	10,510	10,510	20,882
Materiales y Suministros Para Seguridad			0	0	0	0
Herramientas, Refacciones y Accesorios Menores	23,737		23,737	8,654	8,654	15,084
Servicios Generales	8,519,979	0	8,519,979	3,485,758	3,485,758	5,034,221
Servicios Básicos	428,455		428,455	124,771	124,771	303,684
Servicios de Arrendamiento	1,201,452		1,201,452	529,277	529,277	672,175
Servicios Profesionales, Científicos, Técnicos y Otros Servicios	1,501,387		1,501,387	619,051	619,051	882,336
Servicios Financieros, Bancarios y Comerciales	90,793		90,793	64,985	64,985	25,808
Servicios de Instalación, Reparación, Mantenimiento y Conservación	287,299	0	287,299	165,665	165,665	121,633
Servicios de Comunicación Social y Publicidad.	1,815,740	0	1,815,740	1,010,360	1,010,360	805,380
Servicios de Traslado y Viáticos	1,474,267		1,474,267	552,074	552,074	922,193
Servicios Oficiales	1,720,587		1,720,587	419,574	419,574	1,301,013
Otros Servicios Generales			0			0
Transferencias, Asignaciones, Subsidios y Otras Ayudas	0	0	0	0	0	0
Transferencias Internas y Asignaciones al Sector Público			0			0
Transferencias al Resto del Sector Público			0			0
Subsidios y Subvenciones			0			0
Ayudas Sociales			0			0
Pensiones y Jubilaciones			0			0
Transferencias a Fideicomisos, Mandatos y Otros Análogos			0			0
Transferencias a la Seguridad Social			0			0
Donativos			0			0
Transferencias al Exterior			0			0
Bienes Muebles, Inmuebles e Intangibles	1,067,647	0	1,067,647	81,629	81,629	986,018
Mobiliario y Equipo de Administración	637,540		637,540	66,665	66,665	570,875
Mobiliario y Equipo Educativo y Recreativo	29,707		29,707			29,707
Equipo e Instrumental Médico y de Laboratorio			0			0
Vehículos y Equipo de Transporte			0			0
Equipo de Defensa y Seguridad			0			0
Maquinaria, Otros Equipos y Herramientas	300,000		300,000			300,000
Activos Biológicos			0			0
Bienes Inmuebles			0			0
Activos Intangibles	100,400		100,400	14,964	14,964	85,436
Inversión Pública	0	0	0	0	0	0
Obra Pública en Bienes de Dominio Público			0			0
Obra Pública en Bienes Propios			0			0
Proyectos Productivos y Acciones de Fomento			0			0
Inversiones Financieras y Otras Provisiones	0	0	0	0	0	0
Inversiones Para el Fomento de Actividades Productivas.			0			0
Acciones y Participaciones de Capital			0			0



Compra de Títulos y Valores				0			0
Concesión de Préstamos				0			0
Inversiones en Fideicomisos, Mandatos y Otros Análogos				0			0
Otras Inversiones Financieras				0			0
Provisiones para Contingencias y Otras Erogaciones Especiales				0			0
Participaciones y Aportaciones	0	0		0	0	0	0
Participaciones				0			0
Aportaciones				0			0
Convenios				0			0
Deuda Pública	0	0		0	0	0	0
Amortización de la Deuda Pública				0			0
Intereses de la Deuda Pública				0			0
Comisiones de la Deuda Pública				0			0
Gastos de la Deuda Pública				0			0
Costo por Coberturas				0			0
Apoyos Financieros				0			0
Adeudos de Ejercicios Fiscales Anteriores (Adefas)				0			0
Total del Gasto	30,482,481	0	30,482,481	12,624,299	12,624,299	17,858,182	

 LIC. LIZBETH GONZALEZ BUSTAMANTE
 DIRECTORA GENERAL DE ADMINISTRACIÓN

 LIC. FRANCISCO CUEVAS SAENZ
 COMISIONADO PRESIDENTE



Sistema Estatal de Evaluación
INSTITUTO SONORENSE DE TRANSPARENCIA, ACCESO A LA INFORMACION PUBLICA Y PROTECCION DE DATOS PERSONALES

ETCA-II-05

Estado Analítico del Ejercicio del Presupuesto de Egresos Detallado - LDF

Clasificación por Objeto del Gasto (Capítulo y Concepto)

Del 01 de Enero al 30 de Junio de 2018

TRIMESTRE: 2-2018

(PESOS)

Concepto (c)	Egresos					Subejercicio (e)
	Aprobado (d)	Ampliaciones/ (Reducciones)	Modificado	Devengado	Pagado	
I. Gasto No Etiquetado (I=A+B+C+D+E+F+G+H+I)	30,482,481.00	-	30,482,481.00	12,624,298.91	12,624,298.91	17,858,182.09
A. Servicios Personales (A=a1+a2+a3+a4+a5+a6+a7)	19,577,717.80	-	19,577,717.80	8,586,934.01	8,586,934.01	10,990,783.79
a1) Remuneraciones al Personal de Carácter Permanente	3,432,105.48	-	3,432,105.48	2,526,284.82	2,526,284.82	905,820.66
a2) Remuneraciones al Personal de Carácter Transitorio	60,240.00	-	60,240.00	-	-	60,240.00
a3) Remuneraciones Adicionales y Especiales	10,247,280.28	-	10,247,280.28	2,780,494.38	2,780,494.38	7,466,785.90
a4) Seguridad Social	3,985,894.64	-	3,985,894.64	2,084,188.48	2,084,188.48	1,881,706.16
a5) Otras Prestaciones Sociales y Económicas	1,872,197.40	-	1,872,197.40	1,195,966.33	1,195,966.33	676,231.07
a6) Previsiones	-	-	-	-	-	-
a7) Pago de Estímulos a Servidores Públicos	-	-	-	-	-	-
B. Materiales y Suministros (B=b1+b2+b3+b4+b5+b6+b7+b8+b9)	1,317,137.68	-	1,317,137.68	469,977.85	469,977.85	847,159.83
b1) Materiales de Administración, Emisión de Documentos y Artículos Oficiales	848,322.16	-	848,322.16	239,516.05	239,516.05	608,806.11
b2) Alimentos y Utensilios	103,624.20	-	103,624.20	62,022.68	62,022.68	41,601.52
b3) Materias Primas y Materiales de Producción y Comercialización	-	-	-	-	-	-
b4) Materiales y Artículos de Construcción y de Reparación	17,683.08	-	17,683.08	2,159.45	2,159.45	15,523.63
b5) Productos Químicos, Farmacéuticos y de Laboratorio	10,579.68	-	10,579.68	219.54	219.54	10,360.14
b6) Combustibles, Lubricantes y Aditivos	281,799.36	-	281,799.36	146,896.93	146,896.93	134,902.43
b7) Vestuario, Blancos, Prendas de Protección y Artículos Deportivos	31,392.00	-	31,392.00	10,509.60	10,509.60	20,882.40
b8) Materiales y Suministros Para Seguridad	-	-	-	-	-	-
b9) Herramientas, Refacciones y Accesorios Menores	23,737.20	-	23,737.20	8,653.60	8,653.60	15,083.60
C. Servicios Generales (C=c1+c2+c3+c4+c5+c6+c7+c8+c9)	8,519,978.72	-	8,519,978.72	3,485,757.85	3,485,757.85	5,034,220.87
c1) Servicios Básicos	428,454.96	-	428,454.96	124,770.86	124,770.86	303,684.10
c2) Servicios de Arrendamiento	1,201,451.76	-	1,201,451.76	529,277.19	529,277.19	672,174.57
c3) Servicios Profesionales, Científicos, Técnicos y Otros Servicios	1,501,387.20	-	1,501,387.20	619,051.36	619,051.36	882,335.84
c4) Servicios Financieros, Bancarios y Comerciales	90,792.60	-	90,792.60	64,985.10	64,985.10	25,807.50
c5) Servicios de Instalación, Reparación, Mantenimiento y Conservación	287,298.56	-	287,298.56	165,665.48	165,665.48	121,633.08
c6) Servicios de Comunicación Social y Publicidad	1,815,739.56	-	1,815,739.56	1,010,359.72	1,010,359.72	805,379.84
c7) Servicios de Traslado y Viáticos	1,474,266.96	-	1,474,266.96	552,074.13	552,074.13	922,192.83
c8) Servicios Oficiales	1,720,587.12	-	1,720,587.12	419,574.01	419,574.01	1,301,013.11
c9) Otros Servicios Generales	-	-	-	-	-	-
D. Transferencias, Asignaciones, Subsidios y Otras Ayudas (D=d1+d2+d3+d4+d5+d6+d7+d8+d9)	-	-	-	-	-	-
d1) Transferencias Internas y Asignaciones al Sector Público	-	-	-	-	-	-
d2) Transferencias al Resto del Sector Público	-	-	-	-	-	-
d3) Subsidios y Subvenciones	-	-	-	-	-	-
d4) Ayudas Sociales	-	-	-	-	-	-
d5) Pensiones y Jubilaciones	-	-	-	-	-	-
d6) Transferencias a Fideicomisos, Mandatos y Otros Análogos	-	-	-	-	-	-
d7) Transferencias a la Seguridad Social	-	-	-	-	-	-
d8) Donativos	-	-	-	-	-	-
d9) Transferencias al Exterior	-	-	-	-	-	-
E. Bienes Muebles, Inmuebles e Intangibles (E=e1+e2+e3+e4+e5+e6+e7+e8+e9)	1,067,646.80	-	1,067,646.80	81,629.20	81,629.20	986,017.60
e1) Mobiliario y Equipo de Administración	637,540.00	-	637,540.00	66,665.20	66,665.20	570,874.80
e2) Mobiliario y Equipo Educativo y Recreativo	29,706.88	-	29,706.88	-	-	29,706.88
e3) Equipo e Instrumental Médico y de Laboratorio	-	-	-	-	-	-
e4) Vehículos y Equipo de Transporte	-	-	-	-	-	-
e5) Equipo de Defensa y Seguridad	-	-	-	-	-	-
e6) Maquinaria, Otros Equipos y Herramientas	300,000.00	-	300,000.00	-	-	300,000.00
e7) Activos Biológicos	-	-	-	-	-	-
e8) Bienes Inmuebles	-	-	-	-	-	-
e9) Activos Intangibles	100,399.92	-	100,399.92	14,964.00	14,964.00	85,435.92
F. Inversión Pública (F=f1+f2+f3)	-	-	-	-	-	-
f1) Obra Pública en Bienes de Dominio Público	-	-	-	-	-	-
f2) Obra Pública en Bienes Propios	-	-	-	-	-	-
f3) Proyectos Productivos y Acciones de Fomento	-	-	-	-	-	-
G. Inversiones Financieras y Otras Provisiones (G=g1+g2+g3+g4+g5+g6+g7)	-	-	-	-	-	-



g1) Inversiones Para el Fomento de Actividades Productivas									
g2) Acciones y Participaciones de Capital									
g3) Compra de Títulos y Valores									
g4) Concesión de Préstamos									
g5) Inversiones en Fideicomisos, Mandatos y Otros Análogos									
Fideicomiso de Desastres Naturales (Informativo)									
g6) Otras Inversiones Financieras									
g7) Provisiones para Contingencias y Otras Erogaciones Especiales									
H. Participaciones y Aportaciones (H=h1+h2+h3)									
h1) Participaciones									
h2) Aportaciones									
h3) Convenios									
I. Deuda Pública (I=i1+i2+i3+i4+i5+i6+i7)									
i1) Amortización de la Deuda Pública									
i2) Intereses de la Deuda Pública									
i3) Comisiones de la Deuda Pública									
i4) Gastos de la Deuda Pública									
i5) Costo por Coberturas									
i6) Apoyos Financieros									
i7) Adeudos de Ejercicios Fiscales Anteriores (ADEFAS)									
II. Gasto Etiquetado (II=A+B+C+D+E+F+G+H+I)									
A. Servicios Personales (A=a1+a2+a3+a4+a5+a6+a7)									
a1) Remuneraciones al Personal de Carácter Permanente									
a2) Remuneraciones al Personal de Carácter Transitorio									
a3) Remuneraciones Adicionales y Especiales									
a4) Seguridad Social									
a5) Otras Prestaciones Sociales y Económicas									
a6) Previsiones									
a7) Pago de Estímulos a Servidores Públicos									
B. Materiales y Suministros (B=b1+b2+b3+b4+b5+b6+b7+b8+b9)									
b1) Materiales de Administración, Emisión de Documentos y Artículos Oficiales									
b2) Alimentos y Utensilios									
b3) Materias Primas y Materiales de Producción y Comercialización									
b4) Materiales y Artículos de Construcción y de Reparación									
b5) Productos Químicos, Farmacéuticos y de Laboratorio									
b6) Combustibles, Lubricantes y Aditivos									
b7) Vestuario, Blancos, Prendas de Protección y Artículos Deportivos									
b8) Materiales y Suministros Para Seguridad									
b9) Herramientas, Refacciones y Accesorios Menores									
C. Servicios Generales (C=c1+c2+c3+c4+c5+c6+c7+c8+c9)									
c1) Servicios Básicos									
c2) Servicios de Arrendamiento									
c3) Servicios Profesionales, Científicos, Técnicos y Otros Servicios									
c4) Servicios Financieros, Bancarios y Comerciales									
c5) Servicios de Instalación, Reparación, Mantenimiento y Conservación									
c6) Servicios de Comunicación Social y Publicidad									
c7) Servicios de Traslado y Viáticos									
c8) Servicios Oficiales									
c9) Otros Servicios Generales									
D. Transferencias, Asignaciones, Subsidios y Otras Ayudas (D=d1+d2+d3+d4+d5+d6+d7+d8+d9)									
d1) Transferencias Internas y Asignaciones al Sector Público									
d2) Transferencias al Resto del Sector Público									
d3) Subsidios y Subvenciones									
d4) Ayudas Sociales									
d5) Pensiones y Jubilaciones									
d6) Transferencias a Fideicomisos, Mandatos y Otros Análogos									
d7) Transferencias a la Seguridad Social									
d8) Donativos									
d9) Transferencias al Exterior									
E. Bienes Muebles, Inmuebles e Intangibles (E=e1+e2+e3+e4+e5+e6+e7+e8+e9)									
e1) Mobiliario y Equipo de Administración									
e2) Mobiliario y Equipo Educativo y Recreativo									
e3) Equipo e Instrumental Médico y de Laboratorio									
e4) Vehículos y Equipo de Transporte									
e5) Equipo de Defensa y Seguridad									



e6) Maquinaria, Otros Equipos y Herramientas						
e7) Activos Biológicos						
e8) Bienes Inmuebles						
e9) Activos Intangibles						
F. Inversión Pública (F=f1+f2+f3)						
f1) Obra Pública en Bienes de Dominio Público						
f2) Obra Pública en Bienes Propios						
f3) Proyectos Productivos y Acciones de Fomento						
G. Inversiones Financieras y Otras Provisiones (G=g1+g2+g3+g4+g5+g6+g7)						
g1) Inversiones Para el Fomento de Actividades Productivas						
g2) Acciones y Participaciones de Capital						
g3) Compra de Títulos y Valores						
g4) Concesión de Préstamos						
g5) Inversiones en Fideicomisos, Mandatos y Otros Análogos						
Fideicomiso de Desastres Naturales (Informativo)						
g6) Otras Inversiones Financieras						
g7) Provisiones para Contingencias y Otras Erogaciones Especiales						
H. Participaciones y Aportaciones (H=h1+h2+h3)						
h1) Participaciones						
h2) Aportaciones						
h3) Convenios						
I. Deuda Pública (I=i1+i2+i3+i4+i5+i6+i7)						
i1) Amortización de la Deuda Pública						
i2) Intereses de la Deuda Pública						
i3) Comisiones de la Deuda Pública						
i4) Gastos de la Deuda Pública						
i5) Costo por Coberturas						
i6) Apoyos Financieros						
i7) Adeudos de Ejercicios Fiscales Anteriores (ADEFAS)						
III. Total de Egresos (III = I + II)	30,482,481.00	-	30,482,481.00	12,624,298.91	12,624,298.91	17,858,182.09

LIC. LIZBETH GONZALEZ BUSTAMANTE
DIRECTORA GENERAL DE ADMINISTRACIÓN

LIC. FRANCISCO CUEVAS SAENZ
COMISIONADO PRESIDENTE



Sistema Estatal de Evaluación
Estado Analítico del Ejercicio Presupuesto de Egresos
Clasificación Económica (por Tipo de Gasto)

ETCA-II-06

INSTITUTO SONORENSE DE TRANSPARENCIA, ACCESO A LA INFORMACION PUBLICA Y PROTECCION DE DATOS PERSONALES

Del 01 de Enero al 30 de Junio de 2018

(PESOS)

TRIMESTRE: 2-2018

Concepto	Egresos Aprobado Anual (1)	Ampliaciones/ (Reducciones) (2)	Egresos Modificado Anual (3=1+2)	Egresos Devengado Acumulado (4)	Egresos Pagado Acumulado (5)	Subejercicio (6 = 3 - 4)
Gasto Corriente	29,414,834		29,414,834	12,542,670	12,542,670	16,872,164
Gasto de Capital	1,067,647		1,067,647	81,629	81,629	986,018
Amortización del la Deuda y Disminución de Pasivos			0			0
Pensiones y Jubilaciones			0			0
Participaciones			0			0
Total del Gasto	30,482,481	0	30,482,481	12,624,299	12,624,299	17,858,182

 LIC. LIZBETH GONZALEZ BUSTAMANTE
 DIRECTORA GENERAL DE ADMINISTRACIÓN

 LIC. FRANCISCO CUEVÁS SAENZ
 COMISIONADO PRESIDENTE

Sistema Estatal de Evaluación

ETCA-II-07

Estado Analítico del Ejercicio Presupuesto de Egresos

Clasificación Administrativa (Por Unidad Administrativa)

INSTITUTO SONORENSE DE TRANSPARENCIA, ACCESO A LA INFORMACION PUBLICA Y PROTECCION DE DATOS PERSONALES

Del 01 de Enero al 30 de Junio de 2018

(PESOS)

TRIMESTRE: 2-2018

Clasificación Administrativa (Por Unidad Administrativa)	Egresos Aprobado Anual (1)	Ampliaciones/ (Reducciones) (2)	Egresos Modificado Anual (3=1+2)	Egresos Devengado Acumulado (4)	Egresos Pagado Acumulado (5)	Subejercicio (6 = 3 - 4)
Unidad Administrativa 1	30,482,481	0	30,482,481	12,624,299	12,624,299	17,858,182
Unidad Administrativa 2	0		0			0
Unidad Administrativa 3			0			0
Unidad Administrativa 4			0			0
Unidad Administrativa 5			0			0
Unidad Administrativa 6			0			0
Unidad Administrativa 7			0			0
Unidad Administrativa 8			0			0
Unidad Administrativa 9			0			0
Total del Gasto	30,482,481	0	30,482,481	12,624,299	12,624,299	17,858,182



LIC. DEBETH GONZALEZ BUSTAMANTE
DIRECTORA GENERAL DE ADMINISTRACIÓN

LIC. FRANCISCO CUEVAS SAENZ
COMISIONADO PRESIDENTE

Sistema Estatal de Evaluación

ETCA-II-08

INSTITUTO SONORENSE DE TRANSPARENCIA, ACCESO A LA INFORMACION PUBLICA Y PROTECCION DE DATOS PERSONALES

Estado Analítico del Ejercicio del Presupuesto de Egresos Detallado - LDF

Clasificación Administrativa

Del 01 de Enero al 30 de Junio de 2018

(PESOS)

TRIMESTRE: 2-2018

Concepto (c)	Egresos					Subejercicio (e)
	Aprobado (d)	Ampliaciones/ (Reducciones)	Modificado	Devengado	Pagado	
I. Gasto No Etiquetado						
(I=A+B+C+D+E+F+G+H)	30,482,481.00		30,482,481.00	12,624,298.91	12,624,298.91	17,858,182.09
A. Dependencia o Unidad Administrativa 1	30,482,481.00		30,482,481.00	12,624,298.91	12,624,298.91	17,858,182.09
B. Dependencia o Unidad Administrativa 2						
C. Dependencia o Unidad Administrativa 3						
D. Dependencia o Unidad Administrativa 4						
E. Dependencia o Unidad Administrativa 5						
F. Dependencia o Unidad Administrativa 6						
G. Dependencia o Unidad Administrativa 7						
H. Dependencia o Unidad Administrativa xx						
II. Gasto Etiquetado						
(II=A+B+C+D+E+F+G+H)						
A. Dependencia o Unidad Administrativa 1						
B. Dependencia o Unidad Administrativa 2						
C. Dependencia o Unidad Administrativa 3						
D. Dependencia o Unidad Administrativa 4						
E. Dependencia o Unidad Administrativa 5						
F. Dependencia o Unidad Administrativa 6						
G. Dependencia o Unidad Administrativa 7						
H. Dependencia o Unidad Administrativa xx						
III. Total de Egresos (III = I + II)	30,482,481.00		30,482,481.00	12,624,298.91	12,624,298.91	17,858,182.09



LIC. LIZBETH GONZALEZ BUSTAMANTE
DIRECTORA GENERAL DE ADMINISTRACIÓN

LIC. FRANCISCO CUEVAS SAENZ
COMISIONADO PRESIDENTE

Sistema Estatal de Evaluación

ETCA-II-09

Estado Analítico del Ejercicio Presupuesto de Egresos

Clasificación Administrativa (Por Poderes)

INSTITUTO SONORENSE DE TRANSPARENCIA, ACCESO A LA INFORMACION PUBLICA Y PROTECCION DE DATOS PERSONALES

Del 01 de Enero al 30 de Junio de 2018

TRIMESTRE: 2-2018

(PESOS)

Clasificación Administrativa (Por Poderes)	Egresos Aprobado Anual (1)	Ampliaciones/ (Reducciones) (2)	Egresos Modificado Anual (3=1+2)	Egresos Devengado Acumulado (4)	Egresos Pagado Acumulado (5)	Subejercicio (6 = 3 - 4)
Poder Ejecutivo			0			0
Poder Legislativo			0			0
Poder Judicial			0			0
Órganos Autónomos	30,482,481		30,482,481	12,624,299	12,624,299	17,858,182
Total del Gasto	30,482,481	0	30,482,481	12,624,299	12,624,299	17,858,182



LIC. LIZBETH GONZALEZ BUSTAMANTE
DIRECTORA GENERAL DE ADMINISTRACIÓN



LIC. FRANCISCO CUEVAS SAENZ
COMISIONADO PRESIDENTE

Sistema Estatal de Evaluación

ETCA-II-10

Estado Analítico del Ejercicio Presupuesto de Egresos

Clasificación Administrativa (Por Tipo de Organismos o Entidad Paraestatal)

INSTITUTO SONORENSE DE TRANSPARENCIA, ACCESO A LA INFORMACION PUBLICA Y PROTECCION DE DATOS PERSONALES

Del 01 de Enero al 30 de Junio de 2018

TRIMESTRE: 2-2018

(PESOS)

Concepto	Egresos Aprobado Anual (1)	Ampliaciones/ (Reducciones) (2)	Egresos Modificado Anual (3=1+2)	Egresos Devengado Acumulado (4)	Egresos Pagado Acumulado (5)	Subejercicio (6 = 3 - 4)
Entidades Paraestatales y Fideicomisos No Empresariales y No Financieros			0			0
Instituciones Públicas de la Seguridad Social			0			0
Entidades Paraestatales Empresariales No Financieras con Participación Estatal Mayoritaria			0			0
Fideicomisos Empresariales No Financieros con Participación Estatal Mayoritaria			0			0
Entidades Paraestatales Empresariales Financieras Monetarias con Participación Estatal Mayoritaria			0			0
Entidades Paraestatales Empresariales Financieras No Monetarias con Participación Estatal Mayoritaria			0			0
Fideicomisos Financieros Públicos con Participación Estatal Mayoritaria			0			0
Total del Gasto	0	0	0	0	0	0



LIC. LIZBETH GONZALEZ BUSTAMANTE
DIRECTORA GENERAL DE ADMINISTRACIÓN

LIC. FRANCISCO CUEVAS SAENZ
COMISIONADO PRESIDENTE

NADA QUE MANIFESTAR EN ESTE APARTADO

Sistema Estatal de Evaluación
Estado Analítico del Ejercicio Presupuesto de Egresos
Clasificación Funcional (Finalidad y Función)

ETCA-II-11

INSTITUTO SONORENSE DE TRANSPARENCIA, ACCESO A LA INFORMACION PUBLICA Y PROTECCION DE DATOS PERSONAL
Del 01 de Enero al 30 de Junio de 2018
(PESOS) TRIMESTRE: 2-2018

Concepto	Egresos Aprobado Anual (1)	Ampliaciones/ (Reducciones) (2)	Egresos Modificado Anual (3=1+2)	Egresos Devengado Acumulado (4)	Egresos Pagado Acumulado (5)	Subejercicio (6 = 3 - 4)
Gobierno	30,482,481	0	30,482,481	12,624,299	12,624,299	17,858,182
Legislación			0			0
Justicia			0			0
Coordinación de la Política de Gobierno			0			0
Relaciones Exteriores			0			0
Asuntos Financieros y Hacendarios			0			0
Seguridad Nacional			0			0
Asuntos de Orden Público y Seguridad Interior			0			0
Otros Servicios Generales	30,482,481		30,482,481	12,624,299	12,624,299	17,858,182
Desarrollo Social	0	0	0	0	0	0
Protección Ambiental			0			0
Viviendas y Servicios a la Comunidad			0			0
Salud			0			0
Recreación, Cultura y Otras Manifestaciones Sociales			0			0
Educación			0			0
Protección Social			0			0
Otros Asuntos Sociales			0			0
Desarrollo Económico	0	0	0	0	0	0
Asuntos Económicos, Comerciales y Laborales en General			0			0
Agropecuaria, Silvicultura, Pesca y Caza			0			0
Combustibles y Energía			0			0
Minería, Manufacturas y Construcción			0			0
Transporte			0			0
Comunicaciones			0			0
Turismo			0			0
Ciencia, Tecnología e Innovación			0			0
Otras Industrias y Otros Asuntos Económicos			0			0
Otras No Clasificadas en funciones anteriores	0	0	0	0	0	0
Transacciones de la Deuda Pública / Costo financiero de la Deuda	0	0	0	0	0	0
Transferencias, Participaciones y Aportaciones entre Diferentes Niveles y Órdenes de gobierno			0			0
Saneamiento del Sistema Financiero			0			0
Adeudos de ejercicios Fiscales Anteriores			0			0
Total del Gasto	30,482,481	0	30,482,481	12,624,299	12,624,299	17,858,182



LIC. LIZBETH GONZALEZ BUSTAMANTE
DIRECTORA GENERAL DE ADMINISTRACIÓN

LIC. FRANCISCO CUEVAS SAENZ
COMISIONADO PRESIDENTE

Sistema Estatal de Evaluación
INSTITUTO SONORENSE DE TRANSPARENCIA, ACCESO A LA INFORMACION PUBLICA Y PROTECCION DE DATOS PERSONALES ETCA-II-12

Estado Analítico del Ejercicio del Presupuesto de Egresos Detallado - LDF

Clasificación Funcional (Finalidad y Función)

Del 01 de Enero al 30 de Junio de 2018

(PESOS)

TRIMESTRE: 2-2018

Concepto (c)	Egresos					Subejercicio (e)
	Aprobado (d)	Ampliaciones/ (Reducciones)	Modificado	Devengado	Pagado	
I. Gasto No Etiquetado (I=A+B+C+D)	30,482,481.00	-	30,482,481.00	12,624,298.91	12,624,298.91	17,858,182.09
A. Gobierno (A=a1+a2+a3+a4+a5+a6+a7+a8)	30,482,481.00	-	30,482,481.00	12,624,298.91	12,624,298.91	17,858,182.09
a1) Legislación			-			-
a2) Justicia			-			-
a3) Coordinación de la Política de Gobierno			-			-
a4) Relaciones Exteriores			-			-
a5) Asuntos Financieros y Hacendarios			-			-
a6) Seguridad Nacional			-			-
a7) Asuntos de Orden Público y de Seguridad Interior			-			-
a8) Otros Servicios Generales	30,482,481.00		30,482,481.00	12,624,298.91	12,624,298.91	17,858,182.09
B. Desarrollo Social (B=b1+b2+b3+b4+b5+b6+b7)	-	-	-	-	-	-
b1) Protección Ambiental			-			-
b2) Vivienda y Servicios a la Comunidad			-			-
b3) Salud			-			-
b4) Recreación, Cultura y Otras Manifestaciones Sociales			-			-
b5) Educación			-			-
b6) Protección Social			-			-
b7) Otros Asuntos Sociales			-			-
C. Desarrollo Económico (C=c1+c2+c3+c4+c5+c6+c7+c8+c9)	-	-	-	-	-	-
c1) Asuntos Económicos, Comerciales y Laborales en General			-			-
c2) Agropecuaria, Silvicultura, Pesca y Caza			-			-
c3) Combustibles y Energía			-			-
c4) Minería, Manufacturas y Construcción			-			-



Concepto (c)	Egresos					Subejercicio (e)
	Aprobado (d)	Ampliaciones/ (Reducciones)	Modificado	Devengado	Pagado	
c5) Transporte			-			-
c6) Comunicaciones			-			-
c7) Turismo			-			-
c8) Ciencia, Tecnología e Innovación			-			-
c9) Otras Industrias y Otros Asuntos Económicos			-			-
D. Otras No Clasificadas en Funciones Anteriores (D=d1+d2+d3+d4)	-	-	-	-	-	-
d1) Transacciones de la Deuda Publica / Costo Financiero de la Deuda			-			-
d2) Transferencias, Participaciones y Aportaciones Entre Diferentes Niveles y Ordenes de Gobierno			-			-
d3) Saneamiento del Sistema Financiero			-			-
d4) Adeudos de Ejercicios Fiscales Anteriores			-			-
II. Gasto Etiquetado (II=A+B+C+D)	-	-	-	-	-	-
A. Gobierno (A=a1+a2+a3+a4+a5+a6+a7+a8)	-	-	-	-	-	-
a1) Legislación			-			-
a2) Justicia			-			-
a3) Coordinación de la Política de Gobierno			-			-
a4) Relaciones Exteriores			-			-
a5) Asuntos Financieros y Hacendarios			-			-
a6) Seguridad Nacional			-			-
a7) Asuntos de Orden Público y de Seguridad Interior			-			-
a8) Otros Servicios Generales			-			-
B. Desarrollo Social (B=b1+b2+b3+b4+b5+b6+b7)	-	-	-	-	-	-
b1) Protección Ambiental			-			-
b2) Vivienda y Servicios a la Comunidad			-			-
b3) Salud			-			-
b4) Recreación, Cultura y Otras Manifestaciones Sociales			-			-
b5) Educación			-			-
b6) Protección Social			-			-
b7) Otros Asuntos Sociales			-			-



Concepto (c)	Egresos					Subejercicio (e)
	Aprobado (d)	Ampliaciones/ (Reducciones)	Modificado	Devengado	Pagado	
C. Desarrollo Económico (C=c1+c2+c3+c4+c5+c6+c7+c8+c9)	-	-	-	-	-	-
c1) Asuntos Económicos, Comerciales y Laborales en General	-	-	-	-	-	-
c2) Agropecuaria, Silvicultura, Pesca y Caza	-	-	-	-	-	-
c3) Combustibles y Energía	-	-	-	-	-	-
c4) Minería, Manufacturas y Construcción	-	-	-	-	-	-
c5) Transporte	-	-	-	-	-	-
c6) Comunicaciones	-	-	-	-	-	-
c7) Turismo	-	-	-	-	-	-
c8) Ciencia, Tecnología e Innovación	-	-	-	-	-	-
c9) Otras Industrias y Otros Asuntos Económicos	-	-	-	-	-	-
D. Otras No Clasificadas en Funciones Anteriores (D=d1+d2+d3+d4)	-	-	-	-	-	-
d1) Transacciones de la Deuda Publica / Costo Financiero de la Deuda	-	-	-	-	-	-
d2) Transferencias, Participaciones y Aportaciones Entre Diferentes Niveles y Ordenes de Gobierno	-	-	-	-	-	-
d3) Saneamiento del Sistema Financiero	-	-	-	-	-	-
d4) Adeudos de Ejercicios Fiscales Anteriores	-	-	-	-	-	-
III. Total de Egresos (III = I + II)	30,482,481.00	-	30,482,481.00	12,624,298.91	12,624,298.91	17,858,182.09

LIC. LIZBETH GONZALEZ BUSTAMANTE
DIRECTORA GENERAL DE ADMINISTRACIÓN



LIC. FRANCISCO GUEVAS SAENZ
COMISIONADO PRESIDENTE

Sistema Estatal de Evaluación
Estado Analítico del Ejercicio Presupuesto de Egresos
Por Partida del Gasto

ETCA-II-13

INSTITUTO SONORENSE DE TRANSPARENCIA, ACCESO A LA INFORMACION PUBLICA Y PROTECCION DE DATOS PERSONALES

Del 01 de Enero al 30 de Junio de 2018

(PESOS)

TRIMESTRE: 2-2018

Ejercicio del Presupuesto por Partida / Descripción		Egresos Aprobado Anual (1)	Ampliaciones/ (Reducciones) (2)	Egresos Modificado Anual (3=1+2)	Egresos Devengado Acumulado (4)	Egresos Pagado Acumulado (5)	Subejercicio (6 = 3 - 4)	% Avance Anual (7= 4/3)
1000	Servicios personales	19,577,717.80		19,577,717.80	8,586,934.01	8,586,934.01	10,990,783.79	
1100	Remuneraciones al personal de carácter permanente	3,432,105.48		3,432,105.48	1,652,315.84	1,652,315.84	1,779,789.64	
113	Sueldo base al personal permanente	3,432,105.48		3,432,105.48	1,652,315.84	1,652,315.84	1,779,789.64	
11301	Sueldos	2,247,385.56		2,247,385.56	1,210,639.90	1,210,639.90	1,036,745.66	54%
11306	Riesgo laboral	-		-	-	-	-	0%
11307	Ayuda para habitación	592,359.96		592,359.96	264,672.48	264,672.48	327,687.48	45%
11310	Ayuda para energía eléctrica	592,359.96		592,359.96	177,003.46	177,003.46	415,356.50	30%
1200	Remuneraciones al personal de carácter transitorio	60,240.00		60,240.00	-	-	60,240.00	
123	Retribuciones por Servicios de Carácter Social	60,240.00		60,240.00	-	-	60,240.00	
12301	Retribuciones por Servicios de Carácter Social	60,240.00		60,240.00	-	-	60,240.00	0%
1300	Remuneraciones adicionales y especiales	10,247,280.28		10,247,280.28	3,654,463.36	3,654,463.36	6,592,816.92	
131	Primas por años de servicios efectivos prestados	120,480.00		120,480.00	52,681.57	52,681.57	67,798.43	
13101	Primas y acreditaciones por años de servicio efectivos	120,480.00		120,480.00	52,681.57	52,681.57	67,798.43	44%
132	Primas de vacaciones, dominical y gratificación de fin de año	1,748,951.92		1,748,951.92	184,074.29	184,074.29	1,564,877.63	
13201	Prima vacacional	652,600.00		652,600.00	2,195.51	2,195.51	650,404.49	0%
13202	Gratificación por fin de año	1,096,351.92		1,096,351.92	181,878.78	181,878.78	914,473.14	17%
13203	Compensación por ajuste de calendario	-		-	-	-	-	
13204	Compensación por bono navideño	-		-	-	-	-	
134	Compensaciones	8,377,848.36		8,377,848.36	3,417,707.50	3,417,707.50	4,960,140.86	
13403	Estimulos al personal de confianza	8,377,848.36		8,377,848.36	3,417,707.50	3,417,707.50	4,960,140.86	41%
1400	Seguridad Social	3,965,894.64		3,965,894.64	2,084,188.48	2,084,188.48	1,881,706.16	
141	Aportaciones de Seguridad Social	2,072,905.32		2,072,905.32	1,125,462.93	1,125,462.93	947,442.39	
14101	Aportaciones al ISSSTE	637,539.96		637,539.96	330,404.36	330,404.36	307,135.60	52%
14102	Aportaciones por Seguro de Vida al ISSST	180.72		180.72	29.20	29.20	151.52	16%
14103	Aportaciones por Seguro de Retiro al ISSST	1,807.20		1,807.20	589.84	589.84	1,217.36	33%
14104	Asignación para Prestamos a Corto Plazo	60,240.00		60,240.00	19,436.07	19,436.07	40,803.93	32%
14105	Aportaciones al Seguro de Cesantía	60,240.00		60,240.00	19,436.07	19,436.07	40,803.93	32%
14106	Otras Prestaciones de Seguridad Social	1,132,177.44		1,132,177.44	680,243.39	680,243.39	451,934.05	60%
14108	Aportaciones para Enfermedades Preexistentes	180,720.00		180,720.00	75,324.00	75,324.00	105,396.00	42%
142	Aportaciones al Fondo de Vivienda	672,679.92		672,679.92	297,917.52	297,917.52	374,762.40	
14201	Aportaciones al Fovissste	672,679.92		672,679.92	297,917.52	297,917.52	374,762.40	44%



Ejercicio del Presupuesto por Partida / Descripción		Egresos Aprobado Anual (1)	Ampliaciones/ (Reducciones) (2)	Egresos Modificado Anual (3=1+2)	Egresos Devengado Acumulado (4)	Egresos Pagado Acumulado (5)	Subejercicio (6 = 3 - 4)	% Avance Anual (7= 4/3)
143	Aportaciones al Sistema para el Retiro	1,099,829.40		1,099,829.40	660,808.03	660,808.03	439,021.37	
14301	Aportaciones al Sisit,a de Ahorro para	1,099,829.40		1,099,829.40	660,808.03	660,808.03	439,021.37	60%
144	Aportaciones para Seguros	120,480.00		120,480.00	-	-	120,480.00	
14401	Aportaciones para el Seguro de Vida	120,480.00		120,480.00	-	-	120,480.00	0%
1500	Otras Prestaciones Sociales y Economicas	1,872,197.40		1,872,197.40	1,195,966.33	1,195,966.33	676,231.07	
159	Otras Prestaciones Sociales y Economicas	1,872,197.40		1,872,197.40	1,195,966.33	1,195,966.33	676,231.07	
15901	Otras Prestaciones	1,872,197.40		1,872,197.40	1,195,966.33	1,195,966.33	676,231.07	64%
2000	Materiales y Suministros	1,317,137.68		1,317,137.68	469,977.85	469,977.85	837,708.11	
2100	Materiales de Administracion, Emision de Informacion	848,322.16		848,322.16	239,516.05	239,516.05	608,806.11	
211	Materiales, Utiles y Equipos Menores de Oficina	212,544.84		212,544.84	122,001.88	122,001.88	90,542.96	
21101	Materiales, Utiles y Equipos Menores de Oficina	212,544.84		212,544.84	122,001.88	122,001.88	90,542.96	57%
212	Materiales y Utiles de Impresión y Reproduccion	335,001.48		335,001.48	72,519.75	72,519.75	262,481.73	
21201	Materiales y Utiles de Impresion	335,001.48		335,001.48	72,519.75	72,519.75	262,481.73	22%
214	Materiales Utiles y Equipos Menores	40,009.80		40,009.80	31,857.52	31,857.52	8,152.28	
21401	Materiales y Utiles para el Procesamiento	40,009.80		40,009.80	31,857.52	31,857.52	8,152.28	80%
215	Material Impreso e Informacion Digital	149,622.96		149,622.96	3,659.00	3,659.00	145,963.96	
21501	Materiales para Informacion	149,622.96		149,622.96	3,659.00	3,659.00	145,963.96	2%
216	Material de Limpieza	29,493.48		29,493.48	8,375.90	8,375.90	21,117.58	
21601	Materiales de Limpieza	29,493.48		29,493.48	8,375.90	8,375.90	21,117.58	28%
217	Materiales y Utiles de Enseñanza	81,649.60		81,649.60	1,102.00	1,102.00	80,547.60	
21701	Materiales Educativos	81,649.60		81,649.60	1,102.00	1,102.00	80,547.60	1%
2200	Alimentos y Utensilios	103,624.20		103,624.20	62,022.68	62,022.68	30,333.56	
221	Productos Alimenticios para el Personal	98,695.92		98,695.92	61,625.68	61,625.68	25,802.28	
22101	Productos Alimenticios para el Personal	75,458.64		75,458.64	50,608.28	50,608.28	24,850.36	67%
22106	Adquisicion de Agua Potable	23,237.28		23,237.28	11,017.40	11,017.40	951.92	47%
223	Utensilios para el Servicio de Alimentos	4,928.28		4,928.28	397.00	397.00	4,531.28	
22301	Utensilios para el Servicio de Alimentos	4,928.28		4,928.28	397.00	397.00	4,531.28	8%
2400	Materiales y Articulos de Construccion	17,683.08		17,683.08	2,159.45	2,159.45	17,339.87	
246	Material Electrico y Electronico	3,428.88		3,428.88	2,159.45	2,159.45	3,085.67	
24601	Material Electrico y Electronico	3,428.88		3,428.88	343.21	343.21	3,085.67	10%
248	Materiales Complementarios	14,254.20		14,254.20	-	-	14,254.20	
24801	Materiales Complementarios	14,254.20		14,254.20	-	-	14,254.20	0%
2500	Productos Quimicos, Farmaceuticos	10,579.68		10,579.68	219.54	219.54	10,360.14	
253	Medicinas y Productos Farmaceuticos	10,579.68		10,579.68	219.54	219.54	10,360.14	
25301	Medicinas y Productos Farmaceuticos	10,579.68		10,579.68	219.54	219.54	10,360.14	2%
2600	Combustibles Lubricantes y Aditivos	281,799.36		281,799.36	146,896.93	146,896.93	134,902.43	
261	Combustibles Lubricantes y Aditivos	281,799.36		281,799.36	146,896.93	146,896.93	134,902.43	



SECRETARIA GENERAL DE ADMINISTRACION Y PROTECCION DE DATOS PERSONALES

Ejercicio del Presupuesto por Partida / Descripción		Egresos Aprobado Anual	Ampliaciones/ (Reducciones)	Egresos Modificado Anual	Egresos Devengado Acumulado	Egresos Pagado Acumulado	Subejercicio	% Avance Anual
		(1)	(2)	(3=1+2)	(4)	(5)	(6 = 3 - 4)	(7= 4/3)
26101	Combustibles	281,799.36		281,799.36	146,896.93	146,896.93	134,902.43	52%
2700	Vestuarios, Blancos Prendas de Proteccion y Uniformes	31,392.00		31,392.00	10,509.60	10,509.60	20,882.40	
271	Vestuarios y Uniformes	31,392.00		31,392.00	10,509.60	10,509.60	20,882.40	
27101	Vestuarios y Uniformes	31,392.00		31,392.00	10,509.60	10,509.60	20,882.40	33%
2900	Herramientas, Refacciones y Accesorios Menores	23,737.20		23,737.20	8,653.60	8,653.60	15,083.60	
292	Refacciones y Servicios Menores	-		-	-	-	-	
29201	Refacciones y Servicios Menores	-		-	-	-	-	0%
294	Refacciones y Accesorios Menores	23,737.20		23,737.20	8,653.60	8,653.60	15,083.60	
29401	Refacciones y Servicios Menores	23,737.20		23,737.20	8,653.60	8,653.60	15,083.60	36%
3000	Servicios Generales	8,519,978.72		8,519,978.72	3,485,757.85	3,485,757.85	5,034,220.87	
3100	Servicios Basicos	428,454.96		428,454.96	124,770.86	124,770.86	303,684.10	
311	Energia Electrica	120,480.00		120,480.00	28,644.72	28,644.72	91,835.28	
31101	Energia Electrica	120,480.00		120,480.00	28,644.72	28,644.72	91,835.28	24%
313	Agua	123,507.60		123,507.60	5,323.00	5,323.00	118,184.60	
31301	Agua Potable	123,507.60		123,507.60	5,323.00	5,323.00	118,184.60	4%
314	Telefonia Tradicional	66,364.32		66,364.32	24,193.75	24,193.75	42,170.57	
31401	Telefonia Tradicional	66,364.32		66,364.32	24,193.75	24,193.75	42,170.57	36%
315	Telefonia Celular	61,444.80		61,444.80	25,229.00	25,229.00	36,215.80	
31501	Telefonia Celular	61,444.80		61,444.80	25,229.00	25,229.00	36,215.80	41%
317	Servicio de Acceso a Internet, Redes	48,192.00		48,192.00	40,739.50	40,739.50	7,452.50	
31701	Servicio de Acceso a Internet, Redes	48,192.00		48,192.00	40,739.50	40,739.50	7,452.50	85%
318	Servicios Postales y Telegraficos	8,466.24		8,466.24	640.89	640.89	7,825.35	
31801	Servicio Postal	8,466.24		8,466.24	640.89	640.89	7,825.35	8%
3200	Servicios de Arrendamiento	1,201,451.76		1,201,451.76	529,277.19	529,277.19	672,174.57	
322	Arrendamiento de Edificios	1,024,080.00		1,024,080.00	442,381.17	442,381.17	581,698.83	
32201	Arrendamiento de Edificios	1,024,080.00		1,024,080.00	442,381.17	442,381.17	581,698.83	43%
323	Arrendamiento de Muebles, Maquinaria	27,300.84		27,300.84	12,760.00	12,760.00	14,540.84	
32301	Arrendamiento de Muebles, Maquinaria	27,300.84		27,300.84	12,760.00	12,760.00	14,540.84	47%
325	Arrendamiento de Equipo de Transporte	150,070.92		150,070.92	74,136.02	74,136.02	75,934.90	
32501	Arrendamiento de Equipo de Transporte	150,070.92		150,070.92	74,136.02	74,136.02	75,934.90	49%
3300	Servicios Profesionales, Cientificos y Tecnologicos	1,501,387.20		1,501,387.20	619,051.36	619,051.36	882,335.84	
331	Servicios Legales de Contabilidad, Auditoria	945,778.92		945,778.92	517,990.20	517,990.20	427,788.72	
33101	Servicios Legales de Contabilidad, Auditoria	945,778.92		945,778.92	517,990.20	517,990.20	427,788.72	55%
333	Servicios de Consultoria Admsitrativa, Informatica	266,032.92		266,032.92	95,599.16	95,599.16	170,433.76	
33301	Servicios de Informatica	266,032.92		266,032.92	95,599.16	95,599.16	170,433.76	36%
334	Servicios de Capacitacion	-		-	-	-	-	
33401	Servicios de Capacitacion	-		-	-	-	-	0%



Ejercicio del Presupuesto por Partida / Descripción		Egresos Aprobado Anual (1)	Ampliaciones/ (Reducciones) (2)	Egresos Modificado Anual (3=1+2)	Egresos Devengado Acumulado (4)	Egresos Pagado Acumulado (5)	Subejercicio (6 = 3 - 4)	% Avance Anual (7= 4/3)
336	Servicios de Apoyo Administrativo	275,199.36		275,199.36	-	-	275,199.36	
33603	Impresiones y Publicaciones Oficiales	275,199.36		275,199.36	-	-	275,199.36	0%
338	Servicios de Vigilancia	14,376.00		14,376.00	5,462.00	5,462.00	8,914.00	
33801	Servicios de Vigilancia	14,376.00		14,376.00	5,462.00	5,462.00	8,914.00	38%
3400	Servicios Financieros y Bancarios	90,792.60		90,792.60	64,985.10	64,985.10	25,807.50	
341	Servicios Financieros y Bancarios	28,802.88		28,802.88	21,182.86	21,182.86	7,620.02	
34101	Servicios Financieros y Bancarios	28,802.88		28,802.88	21,182.86	21,182.86	7,620.02	74%
347	Fletes y Maniobras	61,989.72		61,989.72	43,802.24	43,802.24	18,187.48	
34701	Fletes y Maniobras	61,989.72		61,989.72	43,802.24	43,802.24	18,187.48	71%
3500	Servicios de Instalacio, Reparacion y Mantenimiento	287,298.56		287,298.56	165,665.48	165,665.48	121,633.08	
351	Conservacion y Mantenimiento Menor de Inmuebles	93,402.12		93,402.12	33,528.48	33,528.48	59,873.64	
35101	Mantenimiento y Conservacion de Inmuebles	93,402.12		93,402.12	33,528.48	33,528.48	59,873.64	36%
352	Instalacion, Reparacion y Mantenimiento de Mobiliario	16,881.60		16,881.60	12,894.20	12,894.20	3,987.40	
35201	Mantenimiento y Conservacion de Mobiliario	16,881.60		16,881.60	12,894.20	12,894.20	3,987.40	76%
353	Instalacion, Reparacion y Mantenimiento de Mobiliario	16,910.52		30,084.92	22,805.60	22,805.60	7,279.32	
35301	Instalaciones	3,354.12		3,354.12	1,044.00	1,044.00	2,310.12	31%
35302	Mantenimiento y Conservacion de Bienes	13,556.40	13,174.40	26,730.80	21,761.60	21,761.60	4,969.20	81%
357	Instalacion, Reparacion y Mantenimiento de Maquinaria	24,564.32		26,564.32	26,493.24	26,493.24	71.08	
35701	Mantenimiento y Conservacion de Maquinaria	24,564.32	2,000.00	26,564.32	26,493.24	26,493.24	71.08	100%
358	Servicios de Limpieza y Manejo de Desechos	120,480.00		105,305.60	56,719.96	56,719.96	48,585.64	
35801	Servicios de Limpieza y Manejo de Desechos	120,480.00	15,174.40	105,305.60	56,719.96	56,719.96	48,585.64	54%
359	Servicios de Jardinera y Fumigacion	15,060.00		15,060.00	13,224.00	13,224.00	1,836.00	
35901	Servicios de Jardinera y Fumigacion	15,060.00		15,060.00	13,224.00	13,224.00	1,836.00	88%
3600	Servicios de Comunicación Social y Publicitarios	1,815,739.56		1,815,739.56	1,010,359.72	1,010,359.72	805,379.84	
361	Difusion por Radio, Television y Otros Medios	1,086,491.76		1,086,491.76	398,110.74	398,110.74	688,381.02	
36101	Difusion por Radio, Television y Otros Medios	1,086,491.76		1,086,491.76	398,110.74	398,110.74	688,381.02	37%
366	Servicios de Creacion de Difucion de Contenidos	729,247.80		729,247.80	612,248.98	612,248.98	116,998.82	
36601	Servicios de Creacion de Difucion de Contenidos	729,247.80		729,247.80	612,248.98	612,248.98	116,998.82	84%
3700	Servicios de Traslado y Viaticos	1,474,266.96		1,474,266.96	552,074.13	552,074.13	922,192.83	
371	Pasajes Aereos	390,457.20		390,457.20	81,326.13	81,326.13	309,131.07	
37101	Pasajes Aereos	390,457.20		390,457.20	81,326.13	81,326.13	309,131.07	21%
372	Pasajes Terrestres	882.00		882.00	-	-	882.00	
37201	Pasajes Terrestres	882.00		882.00	-	-	882.00	0%
375	Viaticos en el Pais	868,556.88		868,556.88	463,000.00	463,000.00	405,556.88	
37501	Viaticos en el Pais	865,447.92		865,447.92	463,000.00	463,000.00	402,447.92	53%
37502	Gastos de Camino	3,108.96		3,108.96	-	-	3,108.96	0%
379	Otros Servicios de Traslados y Hospedaje	214,370.88		214,370.88	7,748.00	7,748.00	206,622.88	
37901	Cuotas	214,370.88	-	214,370.88	7,748.00	7,748.00	206,622.88	4%

Ejercicio del Presupuesto por Partida / Descripción		Egresos Aprobado Anual (1)	Ampliaciones/ (Reducciones) (2)	Egresos Modificado Anual (3=1+2)	Egresos Devengado Acumulado (4)	Egresos Pagado Acumulado (5)	Subejercicio (6 = 3 - 4)	% Avance Anual (7= 4/3)
3800	Servicios Oficiales	1,720,587.12		1,720,587.12	419,574.01	419,574.01	1,301,013.11	
381	Gastos de Ceremonial	542,044.56		542,044.56	92,627.58	92,627.58	449,416.98	
38101	Gastos de Ceremonial	542,044.56		542,044.56	92,627.58	92,627.58	449,416.98	17%
383	Congresos y Convenciones	1,178,542.56		1,178,542.56	326,946.43	326,946.43	851,596.13	
38301	Congresos y Convenciones	1,178,542.56	-	1,178,542.56	326,946.43	326,946.43	851,596.13	28%
3900	Otros Servicios Generales	-		-	-	-	-	
395	Penas, Multas, Accesorios y Actualizaciones	-		-	-	-	-	
39501	Penas, Multas, Accesorios y Actualizaciones	-		-	-	-	-	0%
5000	Bienes Muebles, Inmuebles e Intangibles	1,067,646.80		1,067,646.80	81,629.20	81,629.20	986,017.60	
5100	Mobiliario y Equipo de Administracion	637,540.00		637,540.00	66,665.20	66,665.20	570,874.80	
511	Muebles de Oficina y Estanteria	251,000.00		251,000.00	-	-	251,000.00	
51101	Mobiliario	251,000.00		251,000.00	-	-	251,000.00	0%
512	Muebles, Excepto de Oficina y Estantes	25,100.00		25,100.00	-	-	25,100.00	
51201	Muebles, Excepto de Oficina y Estantes	25,100.00		25,100.00	-	-	25,100.00	0%
515	Equipo de Computo y de Tecnologias de Informacion	361,440.00		361,440.00	66,665.20	66,665.20	294,774.80	
51501	Bienes Informaticas	361,440.00		361,440.00	66,665.20	66,665.20	294,774.80	18%
5200	Mobiliario y Equipo de Educacion y Recreativos	29,706.88		29,706.88	-	-	29,706.88	
523	Camaras Fotograficas y de Video	29,706.88		29,706.88	-	-	29,706.88	
52301	Camaras Fotograficas y de Video	29,706.88		29,706.88	-	-	29,706.88	0%
5600	Maquinaria Otros Equipos y Herramientas	300,000.00		300,000.00	-	-	300,000.00	
565	Equipo de Comunicación y Telecomunicaciones	300,000.00		300,000.00	-	-	300,000.00	
56501	Equipo de Comunicación y Telecomunicaciones	300,000.00		300,000.00	-	-	300,000.00	0%
5900	Activos Intangibles	100,399.92		100,399.92	14,964.00	14,964.00	85,435.92	
591	Software	100,399.92		100,399.92	14,964.00	14,964.00	85,435.92	
59101	Software	100,399.92		100,399.92	14,964.00	14,964.00	85,435.92	15%
...				0			0	
	Total del Gasto	30,482,481.00	-	30,482,481.00	12,624,298.91	12,624,298.91	17,848,730.37	

LIC. LIZBETH GONZALEZ BUSTAMANTE
DIRECTORA GENERAL DE ADMINISTRACIÓN

LIC. FRANCISCO CUEVAS SAENZ
COMISIONADO PRESIDENTE

Sistema Estatal de Evaluación
Estado Analítico del Ejercicio de Presupuesto de Egresos- Detallado – LDF
(Clasificación de Servicios Personales por Categoría)

ETCA-II-14

STITUTO SONORENSE DE TRANSPARENCIA, ACCESO A LA INFORMACION PUBLICA Y PROTECCION DE DATOS PERSONAL

Del 01 de Enero al 30 de Junio de 2018

(PESOS)

TRIMESTRE: 2-2018

Concepto (c)	Egresos					Subejercicio (e)
	Aprobado (d)	Ampliaciones/ (Reducciones)	Modificado	Devengado	Pagado	
I. Gasto No Etiquetado (I=A+B+C+D+E+F)	19,577,717.80		19,577,717.80	8,586,934.01	8,586,934.01	10,990,783.79
A. Personal Administrativo y de Servicio Público	19,577,717.80		19,577,717.80	8,586,934.01	8,586,934.01	10,990,783.79
B. Magisterio						
C. Servicios de Salud (C=c1+c2)						
c1) Personal Administrativo						
c2) Personal Médico, Paramédico y afín						
D. Seguridad Pública						
E. Gastos asociados a la implementación de nuevas leyes federales o reformas a las mismas (E = e1 + e2)						
e1) Nombre del Programa o Ley 1						
e2) Nombre del Programa o Ley 2						
F. Sentencias laborales definitivas						
II. Gasto Etiquetado (II=A+B+C+D+E+F)						
A. Personal Administrativo y de Servicio Público						
B. Magisterio						
C. Servicios de Salud (C=c1+c2)						
c1) Personal Administrativo						
c2) Personal Médico, Paramédico y afín						
D. Seguridad Pública						
E. Gastos asociados a la implementación de nuevas leyes federales o reformas a las mismas (E = e1 + e2)						
e1) Nombre del Programa o Ley 1						
e2) Nombre del Programa o Ley 2						
F. Sentencias laborales definitivas						
III. Total del Gasto en Servicios Personales (III = I + II)	19,577,717.80		19,577,717.80	8,586,934.01	8,586,934.01	10,990,783.79

LIC. LIZBETH GONZALEZ BUSTAMANTE
 DIRECTORA GENERAL DE ADMINISTRACIÓN

LIC. FRANCISCO CUEVAS SAENZ
 COMISIONADO PRESIDENTE



Conciliación entre los Egresos Presupuestarios y los Gastos Contables

INSTITUTO SONORENSE DE TRANSPARENCIA, ACCESO A LA INFORMACION PUBLICA Y PROTECCION DE DATOS PERSONALES

Al 30 de Junio de 2018

(Pesos)

TRIMESTRE: 2-2018

1. Total de Egresos Presupuestarios		12,624,298.91
--	--	----------------------

(MENOS)

2. Egresos Presupuestarios no contables		81,629.20
Mobiliario y equipo de administración	66,665.20	
Mobiliario y equipo educacional y recreativo		
Equipo e instrumental médico y de laboratorio		
Vehículos y equipo de transporte		
Equipo de defensa y seguridad		
Maquinaria, otros equipos y herramientas		
Arctivos biológicos		
Bienes inmuebles		
Activos intangibles	14,964.00	
Obra pública en bienes propios		
Acciones y participaciones de capital		
Compra de títulos y valores		
Inversiones en fideicomisos, mandatos y otros análogos		
Provisiones para contingencias y otras erogaciones especiales		
Armonización de la deuda pública		
Adeudos de ejercicios fiscales anteriores (ADEFAS)		
Otros Egresos Presupuestales No Contables		

(MAS)

3. Gastos contables no presupuestarios		154,671.97
Estimaciones, depreciaciones, deterioros, obsolescencia y amortizaciones	97,214.92	
Provisiones		
Disminución de inventarios		
Aumento por insuficiencia de estimaciones por pérdida o deterioro u obsolescencia		
Aumento por insuficiencia de provisiones		
Otros gastos	57,457.05	
Otros Gastos Contables No Presupuestales		
4. Total de Gasto Contable (4= 1 - 2 + 3)		12,697,341.68

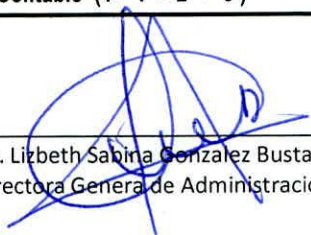
 Lic. Lizbeth Sabina Gonzalez Bustamante
 Directora General de Administracion

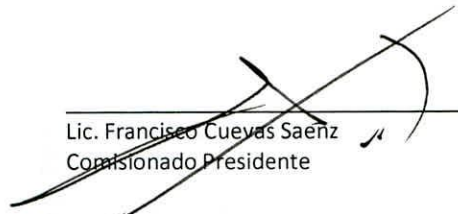
 Lic. Francisco Cuevas Saenz
 Comisionado Presidente

Sistema Estatal de Evaluación
Endeudamiento Neto

ETCA-II-16

ITO SONORENSE DE TRANSPARENCIA, ACCESO A LA INFORMACION PUBLICA Y PROTECCION DE DATOS PERS
Del 01 de Enero al 30 de Junio de 2018

(pesos)

TRIMESTRE: 2-2018

Identificación del crédito o Instrumento	Contratación / Colocación	Amortización	Endeudamiento Neto
	A	B	C=A-B
Créditos Bancarios			
1			
2			
3			
4	NADA QUE INFORMAR EN ESTE APARTADO		0.00
5			
6			
7			
8			
9			
10			
Total Créditos Bancarios	0.00	0.00	0.00
Otros Instrumentos de Deuda			
1			
2			
3			
4			
5			
6			
7			
8			
9			
10			
Total Otros Instrumentos de Deuda	0.00	0.00	0.00
TOTAL	0.00	0.00	0.00



"Bajo protesta de decir verdad declaramos que los Estados Financieros y sus Notas, son razonablemente correctos y son responsabilidad del emisor"

LIC. LIZBETH GONZALEZ BUSTAMANTE
DIRECTORA GENERAL DE ADMINISTRACIÓN

LIC. FRANCISCO CUEVAS SAENZ
COMISIONADO PRESIDENTE

Identificacion del crédito o Instrumento	Devengado	Pagado
Créditos Bancarios		
1		
2		
3		
4		
5		
6		
7		
8		
9		
10		
Total de Interéses Créditos Bancarios	0.00	0.00
Otros Instrumentos de Deuda		
1		
2		
3		
4		
5		
6		
7		
8		
9		
10		
Total Intereses Otros Instrumentos de Deuda	0.00	0.00
TOTAL	0.00	0.00



"Bajo protesta de decir verdad declaramos que los Estados Financieros y sus Notas, son razonablemente correctos y son responsabilidad del emisor"

 LIC.LIZBETH GONZALEZ BUSTAMANTE
 DIRECTORA GENERAL DE ADMINISTRACIÓN

 LIC.FRANCISCO GUEVAS SAENZ
 COMISIONADO PRESIDENTE

Sistema Estatal de Evaluación
Gasto Por Categoría Programática

INSTITUTO SONORENSE DE TRANSPARENCIA, ACCESO A LA INFORMACION PUBLICA Y PROTECCION DE DATOS PERSONALES

Del 01 de Enero al 30 de Junio de 2018

(PESOS)

TRIMESTRE: _____

Concepto	Egresos Aprobado Anual (1)	Ampliaciones/ (Reducciones) (2)	Egresos Modificado Anual (3=1+2)	Egresos Devengado Anual (4)	Egresos Pagado Anual (5)	Subejercicio (6 = 3 - 4)
Programas						
Subsidios: Sector Social y Privado o Estados y Municipios	0	0	0	0	0	0
Sujetos a Reglas de Operación			0			0
Otros Subsidios			0			0
Desempeño de las Funciones:	30,482,481	0	30,482,481	12,624,299	12,624,299	17,858,182
Prestación de Servicios Públicos			0			0
Provisión de Bienes Públicos			0			0
Planeación, Seguimiento y Evaluación de Políticas Públicas			0			0
Promoción y Fomento			0			0
Regulación y Supervisión	30,482,481		30,482,481	12,624,299	12,624,299	17,858,182
Funciones de las Fuerzas Armadas (Unicamente el Gobierno Federal)			0			0
Específicos			0			0
Proyectos de Inversión			0			0
Administrativos y de Apoyos	0	0	0	0	0	0
Apoyo al Proceso Presupuestario y para Mejorar la Eficiencia Institucional			0			0
Apoyo a la Función Pública y al Mejoramiento de la Gestión			0			0
Operaciones Ajenas			0			0
Compromisos	0	0	0	0	0	0
Obligaciones de Cumplimiento de Resolución Jurisdiccional			0			0
Desastres Naturales			0			0
Obligaciones	0	0	0	0	0	0
Pensiones y Jubilaciones			0			0
Aportaciones a la Seguridad Social			0			0
Aportaciones a Fondos de Estabilización			0			0
Aportaciones a Fondos de Inversión y Reestructura de Pensiones			0			0
Programas de gasto Federalizado (Gobierno Federal)	0	0	0	0	0	0
Gasto Federalizado			0			0
Participaciones a Entidades Federativas y Municipios			0			0
Costo Financiero, Deuda o Apoyo a Deudores y Ahorradores de la Banca			0			0
Adeudos de Ejercicios Fiscales Anteriores			0			0
Total del Gasto	30,482,481	0	30,482,481	12,624,299	12,624,299	17,858,182

LIC. LIZBETH GONZÁLEZ BUSTAMANTE
DIRECTORA GENERAL DE ADMINISTRACIÓN

LIC. FRANCISCO CUEVAS SAENZ
COMISIONADO PRESIDENTE



Sistema Estatal de Evaluación
Gastos por proyectos de Inversión

ETCA-III-03

TITUTO SONORENSE DE TRANSPARENCIA, ACCESO A LA INFORMACION PUBLICA Y PROTECCION DE DATOS PERSONALES
Del 01 de Enero al 30 de Junio de 2018

(pesos)

TRIMESTRE: 2-2018

GASTO DE INVERSION EJERCIDO:		
NOMBRE DEL PROYECTO	MONTO EROGADO	ORIGEN DEL RECURSO*
NADA QUE INFORMAR EN ESTE APARTADO		



* Se deberán informar con todas las fuentes del recurso.

Ya sean obras con Recurso Federal, Recurso Estatal e Ingresos Propios del ente Público.

"Bajo protesta de decir verdad declaramos que los Estados Financieros y sus Notas, son razonablemente correctos y son responsabilidad del emisor"

LIC.LIZBETH GONZALEZ BUSTAMANTE
DIRECTORA GENERAL DE ADMINISTRACIÓN

LIC.FRANCISCO CUEVAS SAENZ
COMISIONADO PRESIDENTE



Gobierno del Estado de Sonora

GOBIERNO DEL ESTADO DE SONORA

INFORME DE AVANCE PROGRAMÁTICO 2018

ETCA-III-04

TRIMESTRE: SEGUNDO

CLAVE	NOMBRE DEL INDICADOR	UNI MEDIDA	TIPO META	VAL. ACUM.	DATOS	PROGRAMADO ORIGINAL					MODIFICADO					REALIZADO				% DE AVANCE TRIMESTRAL
						PRIMERO	SEGUNDO	TERCERO	CUARTO	ANUAL	PRIMERO	SEGUNDO	TERCERO	CUARTO	ANUAL	PRIMERO	SEGUNDO	TERCERO	CUARTO	

DEPENDENCIA / ENTIDAD 01 INSTITUTO SONORENSE DE TRANSPARENCIA Y ACCESO A LA INFORMACIÓN PÚBLICA Y PROTECCIÓN DE DATOS PERSONALES

UNIDAD ADMINISTRATIVA 001 INSTITUTO SONORENSE DE TRANSPARENCIA Y ACCESO A LA INFORMACIÓN PÚBLICA Y PROTECCIÓN DE DATOS PERSONALES

E501E05		TRANSPARENCIA Y ACCESO A LA INFORMACIÓN PÚBLICA																				
295		GARANTIZAR EL CUMPLIMIENTO DE OBLIGACIONES POR PARTE DE LOS SUJETOS OBLIGADOS																				
	RESOLUCION DE RECURSOS DE REVISION	RESOLUCIÓN	P	NO	MET	22.33%	32%	23.33%	22.33%	22.33%	22.33%	32%	23.33%	22.33%	22.33%	34.33%	25.67%	0.00%	0.00%	80.20%		
					NUM	67.00	96.00	70.00	67.00	67.00	67.00	96.00	70.00	67.00	67.00	103.00	77.00	0.00	0.00			
					DEN	300.00	300.00	300.00	300.00	300.00	300.00	300.00	300.00	300.00	300.00	300.00	300.00	300.00	300.00		300.00	0.00
EVALUACIÓN CUALITATIVA																						
EN EL SEGUNDO TRIMESTRE 2018, SE RESOLVIERON 77 RECURSOS DE REVISIÓN, TODA VEZ QUE EN EL TRIMESTRE ANTERIOR SE ADELANTARON RESOLUCIONES CORRESPONDIENTES AL SEGUNDO TRIMESTRE Y CON ESTO TENER EL CUMPLIMIENTO DESEADO.																						
	CAPACITACION OBLIGATORIA A SUJETOS OBLIGADOS	TALLER	P	NO	MET	50%	0.00%	0.00%	50%	50%	50%	0.00%	0.00%	50%	50%	42.31%	0.00%	0.00%	0.00%	0.00%		
					NUM	13.00	0.00	0.00	13.00	13.00	13.00	0.00	0.00	13.00	13.00	11.00	0.00	0.00	0.00			
					DEN	26.00	0.00	0.00	26.00	26.00	26.00	0.00	0.00	26.00	26.00	26.00	0.00	0.00	0.00		0.00	
EVALUACIÓN CUALITATIVA																						
EN EL PRESENTE TRIMESTRE NO HAY PROGRAMACIÓN DE CAPACITACIONES, TODA VEZ QUE SOLO SE REALIZAN DOS JORNADAS ANUALES.																						
	EJERCICIO DEL DERECHO DE ACCESO	SOLICITUD	P	NO	MET	25%	25%	25%	25%	25%	25%	25%	25%	25%	25%	57.79%	46.17%	0.00%	0.00%	196.66%		
					NUM	600.00	600.00	600.00	600.00	600.00	600.00	600.00	600.00	600.00	600.00	600.00	600.00	1387.00	1180.00		0.00	0.00
					DEN	2400.00	2400.00	2400.00	2400.00	2400.00	2400.00	2400.00	2400.00	2400.00	2400.00	2400.00	2400.00	2400.00	2400.00		2400.00	0.00
EVALUACIÓN CUALITATIVA																						
SE RECIBIERON 1180 SOLICITUDES DE ACCESO EN EL PRESENTE TRIMESTRE, DE LAS 600 SOLICITUDES QUE ESTABAN PROGRAMADAS, ESTO EN VIRTUD DE QUE LA CIUDADANÍA EJERCE CADA VEZ MAS EL DERECHO DE ACCESO A LA INFORMACIÓN PÚBLICA.																						



Concepto	Estimado Original Anual	Devengado	Pagado 3
I. Ingresos Presupuestarios (I= 1 + 2)	30,482,481.00	19,114,864.21	19,114,864.21
1. Ingresos Gobierno del Estado 1			
2. Ingresos Sector Paraestatal 1	30,482,481.00	19,114,864.21	19,114,864.21
II. Egresos Presupuestarios (II= 3+4)	30,482,481.00	12,624,298.91	12,624,298.91
3. Egresos del Gobierno de la Entidad Federativa 2			
4. Egresos del Sector Paraestatal 2	30,482,481.00	12,624,298.91	12,624,298.91
III. Balance Presupuestario (Superávit o Déficit) (III= I-II)	0.00	6,490,565.30	6,490,565.30
Concepto	Estimado Original Anual	Devengado	Pagado 3
III. Balance Presupuestario (Superávit o Déficit)	0.00	6,490,565.30	6,490,565.30
IV. Interés, Comisiones y Gastos de la Deuda			
V. Balance Primario (superávit o Déficit) (V= III-IV)	0.00	6,490,565.30	6,490,565.30
Concepto	Estimado Original Anual	Devengado	Pagado 3
A. Financiamiento			
B. Amortización de la Deuda			
C. Endeudamiento o Desendeudamiento (C=A-B)	0.00	0.00	0.00

"Bajo protesta de decir verdad, declaramos que los Estados Financieros y sus Notas, son razonablemente correctos y son responsabilidad del emisor"

LIC. LIZBETH GONZÁLEZ BUSTAMANTE
DIRECTORA GENERAL DE ADMINISTRACIÓN

LIC. FRANCISCO CUEVAS SAENZ
COMISIONADO PRESIDENTE

Sistema Estatal de Evaluación
Balance Presupuestario - LDF

ETCA-IV-02

INSTITUTO SONORENSE DE TRANSPARENCIA, ACCESO A LA INFORMACION PUBLICA Y PROTECCION DE DATOS PERSONAL

Del 01 de Enero al 30 de Junio de 2018

(PESOS)

TRIMESTRE: 2-2018

Concepto (c)	Estimado/ Aprobado (d)	Devengado	Recaudado/ Pagado
A. Ingresos Totales (A = A1+A2+A3)	30,482,481	19,114,864	19,114,864
A1. Ingresos de Libre Disposición	30,482,481	19,114,864	19,114,864
A2. Transferencias Federales Etiquetadas	-	-	-
A3. Financiamiento Neto	-	-	-
B. Egresos Presupuestarios¹ (B = B1+B2)	30,482,481	12,624,299	12,624,299
B1. Gasto No Etiquetado (sin incluir Amortización de la Deuda Pública)	30,482,481	12,624,299	12,624,299
B2. Gasto Etiquetado (sin incluir Amortización de la Deuda Pública)	-	-	-
C. Remanentes del Ejercicio Anterior (C = C1 + C2)	-	-	-
C1. Remanentes de Ingresos de Libre Disposición aplicados en el periodo	-	-	-
C2. Remanentes de Transferencias Federales Etiquetadas aplicados en el periodo	-	-	-
I. Balance Presupuestario (I = A - B + C)	-	6,490,565	6,490,565
II. Balance Presupuestario sin Financiamiento Neto (II = I - A3)	-	6,490,565	6,490,565
III. Balance Presupuestario sin Financiamiento Neto y sin Remanentes del Ejercicio Anterior (III= II - C)	-	6,490,565	6,490,565



Concepto	Aprobado	Devengado	Pagado
E. Intereses, Comisiones y Gastos de la Deuda (E = E1+E2)	-	-	-
E1. Intereses, Comisiones y Gastos de la Deuda con Gasto No Etiquetado	-	-	-
E2. Intereses, Comisiones y Gastos de la Deuda con Gasto Etiquetado	-	-	-
IV. Balance Primario (IV = III + E)	-	6,490,565	6,490,565

Concepto	Estimado/ Aprobado	Devengado	Recaudado/ Pagado
F. Financiamiento (F = F1 + F2)	-	-	-
F1. Financiamiento con Fuente de Pago de Ingresos de Libre Disposición	-	-	-
F2. Financiamiento con Fuente de Pago de Transferencias Federales Etiquetadas	-	-	-
G. Amortización de la Deuda (G = G1 + G2)	-	-	-
G1. Amortización de la Deuda Pública con Gasto No Etiquetado	-	-	-
G2. Amortización de la Deuda Pública con Gasto Etiquetado	-	-	-
A3. Financiamiento Neto (A3 = F - G)	-	-	-

Sistema Estatal de Evaluación
Balance Presupuestario - LDF

ETCA-IV-02

INSTITUTO SONORENSE DE TRANSPARENCIA, ACCESO A LA INFORMACION PUBLICA Y PROTECCION DE DATOS PERSONAL

Del 01 de Enero al 30 de Junio de 2018

(PESOS)

TRIMESTRE: 2-2018

Concepto	Estimado/ Aprobado	Devengado	Recaudado/ Pagado
A1. Ingresos de Libre Disposición	30,482,481	19,114,864	19,114,864
A3.1 Financiamiento Neto con Fuente de Pago de Ingresos de Libre Disposición (A3.1 = F1 - G1)	-	-	-
F1. Financiamiento con Fuente de Pago de Ingresos de Libre Disposición	-	-	-
G1. Amortización de la Deuda Pública con Gasto No Etiquetado	-	-	-
B1. Gasto No Etiquetado (sin incluir Amortización de la Deuda Pública)	30,482,481	12,624,299	12,624,299
C1. Remanentes de Ingresos de Libre Disposición aplicados en el periodo	-	-	-
V. Balance Presupuestario de Recursos Disponibles (V = A1 + A3.1 - B1 + C1)	-	6,490,565	6,490,565
VI. Balance Presupuestario de Recursos Disponibles sin Financiamiento Neto (VI = V - A3.1)	-	6,490,565	6,490,565



Concepto	Estimado/ Aprobado	Devengado	Recaudado/ Pagado
A2. Transferencias Federales Etiquetadas	-	-	-
A3.2 Financiamiento Neto con Fuente de Pago de Transferencias Federales Etiquetadas (A3.2 = F2 - G2)	-	-	-
F2. Financiamiento con Fuente de Pago de Transferencias Federales Etiquetadas	-	-	-
G2. Amortización de la Deuda Pública con Gasto Etiquetado	-	-	-
B2. Gasto Etiquetado (sin incluir Amortización de la Deuda Pública)	-	-	-
C2. Remanentes de Transferencias Federales Etiquetadas aplicados en el periodo	-	-	-
VII. Balance Presupuestario de Recursos Etiquetados (VII = A2 + A3.2 - B2 + C2)	-	-	-
VIII. Balance Presupuestario de Recursos Etiquetados sin Financiamiento Neto (VIII = VII - A3.2)	-	-	-

LIC. IZBETH GONZALEZ BUSTAMANTE
DIRECTORA GENERAL DE ADMINISTRACIÓN

LIC. FRANCISCO CUEVAS SAENZ
COMISIONADO PRESIDENTE

Relación de Cuentas Bancarias Productivas Específicas

UTO SONORENSE DE TRANSPARENCIA, ACCESO A LA INFORMACION PUBLICA Y PROTECCION DE DATOS PERSONALES

Del 01 de Enero al 30 de Junio de 2018

(pesos)

TRIMESTRE: 2-2018

Fondo, Programa o Convenio	Datos de la Cuenta Bancaria	
	Institución Bancaria	Número de Cuenta
1		
2		
3		
4		
5		
6		
7		
8		
9		
10		



"Bajo protesta de decir verdad declaramos que los Estados Financieros y sus Notas, son razonablemente correctos y son responsabilidad del emisor"

 LIC. LIZBETH GONZALEZ BUSTAMANTE
 DIRECTORA GENERAL DE ADMINISTRACIÓN

 LIC. FRANCISCO CUEVAS SAENZ
 COMISIONADO PRESIDENTE

Relación de Bienes Muebles e Inmuebles que Componen su Patrimonio

STITUTO SONORENSE DE TRANSPARENCIA, ACCESO A LA INFORMACION PUBLICA Y PROTECCION DE DATOS PERSONALI

Al 30 de Junio de 2018

(pesos)

TRIMESTRE: _____

Código	Descripción del Bien	Valor en Libros
BIENES MUEBLES		
1		
2		
3		
4		
5		
6		
7		
8		
9		
BIENES INMUEBLES		
TERRENOS		
10		
11		
EDIFICIOS		
12		
13		
Y DEMAS INMUEBLES		

Bajo protesta de decir verdad declaramos que los Estados Financieros y sus Notas, son razonablemente correctos y son responsabilidad del emisor

 LIC. LIZBETH GONZALEZ BUSTAMANTE
 DIRECTORA GENERAL DE ADMINISTRACIÓN

 LIC. FRANCISCO CUEVAS SAENZ
 COMISIONADO PRESIDENTE

Relación de Bienes Muebles e Inmuebles que Componen su Patrimonio

INSTITUTO SONORENSE DE TRANSPARENCIA, ACCESO A LA INFORMACION PUBLICA Y PROTECCION DE DATOS PERSONALES

Al 30 de Junio de 2018

(pesos)

TRIMESTRE 2-2018

Código	Descripción del Bien	Valor en Libros	
BIENES MUEBLES			
1	511RD-BI23	MUEBLE ESPECIAL PARA MOSTRADOR DE 2.00X.60X1.20 DE ALTURA	4,582.00
2	511RD-AD24	MOBILIARIO DE OFICINAS ITIES	5,776.80
3	511UJ1-AD100	ARCHIVEROS	5,707.20
4	511UJ2-AD101	MOBILIARIO DE OFICINAS ITIES	5,568.00
5	511DV-BI5	SILLA DE TODAS CLASES	4,976.40
6	511DV-BI6	CONJUNTO EJECUTIVO 7000 COMPLETO C/PUERTAS Y PALOMERA IZQ C/CAJONERA/NEGRO 2 PZA	14,964.00
7	511DV-BI7	SILLA DE VISITANTE RESP/MED/TAPIZ TELA, EST/METALICA, SIN CODERAS	794.60
8	511DV-BI8	SILLA DE VISITANTE RESP/MED/TAPIZ TELA, EST/METALICA, SIN CODERAS	794.60
9	511UA1-BI59	SILLA NEGRA SIN DESCANZA BRAZO	794.60
10	511UA1-BI60	SILLA NEGRA SIN DESCANZA BRAZO	794.60
11	511UA2- BI64	COMBINACION SEMI EJECUTIVA 1.6 X 1.75 CON CAJON 1+1 Y ESPACIO CON 11 AVF	5,672.40
12	511UC3-BI73	ESCRITORIO SECRETARIAL 1.20 X 60 CON CAJONERA 1+1 LLABE	3,816.40
13	511UC4-1BI76	COMBINACION SEMI EJECUTIVA 1X40 X 1 X 60 CON CAJON 1+1 Y ESPACIO CON 11 AVF	5,672.40
14	511UD1- BI86	COMBINACION SEMI EJECUTIVA 1X40X1X60 CON CAJON 1+1 Y ESPACIO CON 11 AVF	5,672.40
15	511UD2-BI91	SILLA DE TODAS CLASES	4,976.40
16	511UD2-BI92	SILLA DE VISITANTE RESP/MED/TAPIZ TELA, EST/METALICA, SIN CODERAS	794.60
17	511UD2-BI93	SILLA DE VISITANTE RESP/MED/TAPIZ TELA, EST/METALICA, SIN CODERAS	794.60



18	511UD2-BI94	CONJUNTO EJECUTIVO 7000 COMPLETO C/PUERTAS Y PALOMERA IZQ C/CAOBA/NEGRO 2 PZA	14,964.00
19	511UJ3-BI106	PENINSULA 1.60 X60 X75 H	4,500.80
20	511UJ4-BI110	COMBINACION SEMI EJECUTIVA 1.6 X 1.75 CON CAJON 1+1 Y ESACIO CON LLAVE	5,672.40
21	511V2-BI121	SILLON EJECUTIVO R/ALTO, BASE CROMADA, C/BRAZOS, COLOR BLANCO	5,672.40
22	511V2-BI122	1 PZA COSTO SIN IVA 4 890 SILLON EJECUTIVO R/BAJO, BASE CROMADA, COLOR BLANCO 1 PZA C/SIN IVA 4 490	5,208.40
23	511V2-BI123	SILLON EJECUTIVO R/BAJO, BASE CROMADA, COLOR BLANCO 1 PZA	5,208.40
24	511V2-BI124	CONJ. DIRECCION, DE 1.80X1.80 C/STRUCT. EN ALUMINIO	25,392.40
25	511V3-BI125	CONJUNTO EJECUTIVO CAFÉ MOD DIRECCION COMPLETO	42,804.00
26	511V3-BI126	LIBRERO ESPECIAL DE 200 HX.83X.65XC/2 PTAS Y 3 ENTREPAÑOS	8,096.80
27	511V3-BI127	SOFA RECEPCION MOD LUTECIA 2/PLAZAS TAPIZADO EN ARPEL NEGRO	6,832.40
28	511V3-BI128	SILLON VISITANTE R/BAJO T/PIEL/NEGRO BASE/TRINEO/CROM/CAL	8,108.40
29	511V3-BI129	14 SILLON VISITANTE R/BAJO T/PIEL/NEGRO BASE/TRINEO/CROM/CAL	8,108.40
30	511V3-BI130	14 SILLON EJECUTIVO SIST/NEUM R/ALTO T/PIEL NEGRO BASE/CROM	9,148.92
31	511V3-BI131	MESA DE ESQUINA .50*.50 LINEA MODULAR CAOBA /NEGRO	1,960.40
32	511V3-BI132	MESA DE ESQUINA .50*.50 LINEA MODULAR CAOBA /NEGRO	1,960.40
33	511UA1-BI135	DIVISION DE 19.MM C/TIMOLDIN DE 1.20 X 80COLOR NEGRO FACTURA E-102	3,456.80
34	511V3-BI136	ACRILICO PARA ESCRITORIO F-E15	2,459.20
35	511UJ1-BI137	SILLA SECRETARIAL RESPALDO MEDIANO TAPIS EN TELA NEGRO F-6506	1,142.60
36	511V3-BI133	ARCHIVERO VERTICAL DE TRES GAVETAS T/OF CON LLAVE Y RIEL	4,616.80
37	511V3-BI134	SILLON EJECUTIVO R/ALTO/TELA/NEGRO/ERGONOMICO/NYL ON PARA SECRETARIO PROYECTISTA	2,192.40
38	511V3-BI135	SILLA VISITANTE RESP MEDIO TAPIZ EN TELA COLOR NEGRO PARA SECRETARIO PROYECTISTA	1,612.40
39	511UC2-BI136	ARCHIVERO VERTICAL DE 4 GAVETAS COLOR CAOBA CON LLAVE	5,208.40
40	511UC2-BI137	SILLA OPERATIVA RESPALDO ALTO TAPIZ TELA COLOR NEGRO CON DESCANZA BRAZOS	1,728.40



41	511V3-BI138	COMBINACION REVSON DE 1.60X1.60 CON CAJONERA Y LLAVE PARA SECRETARIO PROYECTISTA	6,136.40
42	511V3-BI139	ARCHIVERO VERTICAL DE TRES GAVETAS T/OF CON LLAVE Y RIEL PARA SECRETARIO PROYECTISTA	4,616.80
43	511UJ5-BI140	ESCRITORIO REVSON DE 1.60X1.50 COLOR CAOBA CON CAJON CON LLAVE	5,672.40
44	511UJ1-BI141	ARCHIVERO VERTICAL DE 4 GAVETAS COLOR CAOBA CON LLAVE Y RIEL DE EXTENSION	4,976.40
45	511UC6-BI142	SILLON EJECUTIVO RESPALDO ALTO TAPIZADO EN TELA COLOR NEGRO/NYI ON	2,076.40
46	511DV1-BI143	MESA PLEGABLE 1.22 M	674.15
47	511DV1-BI144	MESA DE JUNTAS SEMIOVALADA DE 2X1 CON BASE EN H	5,672.40
48	511DV1-BI145	COMBINACION SEMIEJECUTIVA DE 1.60X60 C/CAJONERA COLOR CAOBA/NEG	5,672.40
49	511UC3-BI146	COMBINACION SEMIEJECUTIVA DE 1.60X60 C/CAJONERA COLOR CAOBA/NEG	5,672.40
50	511UC5-BI147	COMBINACION SEMIEJECUTIVA DE 1.60X60 C/CAJONERA COLOR CAOBA/NEG	5,672.40
51	511UJ1-BI148	SILLA OPERATIVA R/ALTO/SIST/SYNCR C/BRAZOS T/TELA/NEGRO	1,728.40
52	511DV1-BI149	SILLA VISITANTE ASIENTO Y RESPALDO TAPIZ CREPE COLOR NEGRO	806.20
53	511DV1-BI150	SILLA VISITANTE ASIENTO Y RESPALDO TAPIZ CREPE COLOR NEGRO	806.20
54	511DV1-BI151	SILLA VISITANTE ASIENTO Y RESPALDO TAPIZ CREPE COLOR NEGRO	806.20
55	511DV1-BI152	SILLA VISITANTE ASIENTO Y RESPALDO TAPIZ CREPE COLOR NEGRO	806.20
56	511DV1-BI153	SILLA VISITANTE ASIENTO Y RESPALDO TAPIZ CREPE COLOR NEGRO	806.20
57	511DV1-BI154	SILLA VISITANTE ASIENTO Y RESPALDO TAPIZ CREPE COLOR NEGRO	806.20
58	511DV1-BI155	MUEBLE PARA CAFÉ 80X40 75H CON PUERTAS Y LLAVE	3,120.40
59	511DV1-BI156	LIBRERO DE PISO DE 1.98X.80X.35 CON ENTREPAÑO, CON SEPERACION DE 32CM C/II	5,092.40
60	511UC5-BI157	ARCHIVERO VERTICAL 4/GAV T/OF LLAVE RIEL/EXT/VINO/NEG	5,208.40
61	511UDI-BI158	CAJONERA MOVIL 2+1 TAMAÑO FONDO .60 CAOBA/NEGRO	3,120.40
62	511UJ2-BI159	LIBRERO DE PISO ESPECIAL CON ENTREPAÑOS	8,328.80
63	511UD2-BI160	ESCRITORIO SEC. DE 1.20X60 CON CAJONERA 1+1	3,920.80



INSTITUTO SALVADOREÑO DE TRANSPARENCIA
ACCESO A LA INFORMACION PUBLICA Y PROTECCION DE DATOS PERSONALES

64	511UA1-BI161	SILLA SECRETARIAL TAPIZADA EN TELA CREPE COLOR NEGRO	1,142.60
65	511UJ5-BI162	SILLA OPERATIVA R/ALTO/SIST/NCRO C/BRAZOS TELA/MEGRO	1,960.40
66	511DV1-BI163	SILLON EJECUTIVO RESPALDO ALTO TAPIZ TELA NEGRO C/BRAZOS	2,540.40
67	511V1-BI164	ARCHIVERO VERTICAL 4/GAV T/OF/LLAVE RIEL EXT. COLOR VINO/NEG.	5,208.40
68	511V2-BI165	ESCRITORIO MELAMINA 1.20X0.50 CON CAJON	2,204.00
69	511UA1-BI166	ESTANTE METALICOS 7 PIEZAS .45X100 C/6 ENTREPAÑOS CAÑ.22 POSTE CAL 14	14,534.80
70	511UD1-BI168	ARCHIVERO VERTICAL 4 GAV/T/OF C/LLAVE RIEL/EXT. CAOBA/NEG. (LIC, KARI A SANCHF7)	5,208.40
71	515RD-BI6	SCANNER KODAK i1120	8,120.00
72	515RD-BI7	ROUTER CISCO ETHERNET 8 PTOS 1/100 ACCESS POINT ENGENIUS INT N150MRPS 2 4G NKS16526339	6,496.00
73	515UC2-BI15	CISCO ETHERNET 8PTO1-100	2,030.00
74	515UC2-BI16	AXES POINT ENGENIUS IND. N150 MB PS 2.4 G	1,749.00
75	515V2-BI35	1 PZ OFFICE HOME BUSINESS 2010 SD8122640455/SD8122640458 CTO \$2 500	2,900.00
76	515V2-BI36	MONITOR VIEWSONIC LED 22" 2CE2450FWD	2,784.00
77	515V2-BI37	NOTEBOOK HP 450S C15 COMHP C15 DISCO DURO 500 GB, MEMORIA 4GB, DVD RW WINDOWA 7PRO 64 PANTALLA MOUSE Y TECLADO INALAMBRIKO	15,602.00
78	515V2-BI38	LOGITEC FCC ID: JNZMR0014 IC:4418A-MR0014 MK520	672.80
79	515V2-BI39	PUERTO REPLICADOR HP 3005PR USB 3.0 DOCKHP	2,842.00
80	515V3-BI40	MULTIFUNCIONAL HP DESKJET ADVANTAGE 5525 SERIE CN27K1B125	2,262.00
81	515V3-BI41	FPII NO C7282-64001 MOUSE Y TECLADO INALAMBRIKO	672.80
82	515V3-BI42	LOGITEC FCC ID: JNZMR0014 IC:4418A-MR0014 MK520	672.80
83	515V3-BI43	NOTEBOOK HP 450S C15 COMHP C15 DISCO DURO 500 GB, MEMORIA 4GB, DVD RW WINDOWA 7PRO 64 PANTALLA A MONITOR VIEWSONIC LED 22" 2CE2450FWD	15,602.00
84	515V3-BI44	PUERTO REPLICADOR HP 3005PR USB 3.0 DOCKHP	2,784.00
85	515UJ4-BI46	SCANNER KODAK I2600 SERIE 48785949	2,842.00
86	515UJ3-BI47	SCANNER KODAK I2600 SERIE 48785949	16,588.00
		NOTEBOOK TOSHIBA SATELLITE P501 DISCO DURO 1T PANTALLA 15.6" CON MAIFTIN	22,214.00



87	515UJ4-BI48	NOTEBOOK TOSHIBA SATELLITE P501 DISCO DURO 1T PANTALLA 15.6" CON MALETIN	22,214.00
88	515UC2-BI49	NOTEBOOK HP WS ZBOOK 15, C17 MEMORIA 8GB PANTALLA DE 15.6"	32,352.40
89	515DV1-BI50	NOTEBOOK TOSHIBA SATELLITE P501 DISCO DURO 1T PANTALLA 15.6" CON MALETIN	22,852.00
90	515ST-BI51	NOTEBOOK TOSHIBA PORTEGE R930 PANTALLA DE 13" DISCO DURO 256GB	19,024.00
91	515UJ1-BI52	PROBOOK HP 450G1 E3V88LT DISCO DURO 500GB PANTALLA 15.6"	14,720.40
92	515AP-BI52	PROBOOK HP 450G1 E3V88LT DISCO DURO 500GB PANTALLA 15.6"	14,720.40
93	515V3-BI52	PROBOOK HP 450G1 E3V88LT DISCO DURO 500GB PANTALLA 15.6" CON MOISE Y MALETIN PARA SECRETARIO	14,720.40
94	515UC4-BI55	PROBOOK HP 450G1 E3V88LT DISCO DURO 500GB PANTALLA 15.6"	14,720.40
95	515OC-BI56	COMPUTADORA ESCRITORIO HP PRODESK 600 E3T61LT	10,034.00
96	515OC-BI57	MONITOR COMPAQ 18.5 COLOR NEGRO	1,618.20
97	515V2-BI58	COMPUTADORA LENOVO DE ESCRITORIO IDEA CENTRE A720 COLOR PIATA	23,084.00
98	515UC2-BI59	IMPRESORA HP LASER JET P4015X USO COMUN 2DO PISO	19,720.00
99	515UA1-BI60	IMPRESORA HP.1102W COLOR NEGRO	1,740.00
100	515V3BI61	COMPUTADORA HP ELITE ONE 800	18,908.00
101	515UJ4-BI62	IMPRESORA HP.1102W COLOR NEGRO	1,740.00
102	515RD-BI63	ACCES POINT ENGINIUS EAP 300 PARA USO PRIMER PISO	1,960.00
103	515UD1-BI64	IMAC 27 15Q3 3.2 GZ PANTALLA Y CPU	25,752.00
104	515RD-BI68	COMPUTADORA ESCRITORIO HP PRODESK 600 E3T61LT	10,034.00
105	515V2-BI70	MICROSOFT SURFACE PRO 3 256 GB INTEL i5	24,632.06
106	515V2-BI71	MICROSOFT SURFACE TOUCH COVER KEYBOARD	1,407.45
107	515UC5-BI72	COMPUTADORA PROBOOK HP 440G1 C13 DISCO DURO 750GB, 4GB RAM DVD PANTALLA 14	9,280.00
108	515V3-BI73	COMMISSRF SURFACE MICROSOFT PRO 3 INTEL 15	24,244.00
109	515V3-BI74	TECNOT TECLADO TOUCH COVER MARCA MICROSOFT	1,450.00



110	515RD-BI75	IMPRESORA LASERJET COLOR CP1025NW	3,242.20
111	515UJ2-BI76	ESCANER I2600KODAK	22,484.00
112	515DV1-BI77	IMPRESORA MULTIFUNCIONAL	2,915.01
113	515UJ2-BI78	NOTEBOOK TOSHIBA SATELITE L55- B/5191W	14,326.00
114	515DV1-BI79	EQUIPO PROBUCOL HP 440G1 C13 DISCO DURO 750GB 4GB RAM DVD PANTALLA 14 Y OFICE 2013	9,570.00
115	515V3-BI80	IMPRESORA MULTIFUNCIONAL HP M225DW CF485ADN	6,960.00
116		IMPRESORA HP M553DN COLOR B5L25A	14,964.00
117	519RD-BI26	RELOJ RECEPTOR DE DOCUMENTOS ELECTROMAGNETICOS P/OFICIALIA DE PARTES ITIES	15,474.40
118	519RD-BI27	FAC.HJ3995,HJ3996/ALARMEX/MATERIAL Y EQUIPO DE INSTALACION	6,384.02
119	519UJ3-O17	TALADRO BOCH GSR12-2 PROFECIONAL	3,300.64
120	519UA1-BI28	UN DISPENDADOR DE AGUA: FRIO Y CALIENTE MARCA MIRAGE COLOR GRIS	2,999.00
121	519DV1-BI-29	DESPACHADOR DE AGUA MARCA HAMILTON BEACH	3,259.85
122	519DV1-BI-30	EQUIPAMIENTO COMPLETO DE SISTEMA DE ALARMA PARA OFICINAS, UBICADO EN CALLE BRAVO NO 40 INTERIOR 8-9	12,371.03
123	519UD2-BI31	RADIOGRABADORA YES USB/MP3/CD	699.00
124	523UD1-BI11	CAMARA FOTOGRAFICA, MARCA SONY H300 7501450762874	4,499.00
125	523UD2-BI12	FLASH SPEEDLITE 600 EX RT	11,599.00
126	565V2-BI18	SAMSUNG GALAXY/NO SIRVE-BAJA	4,115.00
127	565V3-BI19	MARCA BLACKBERRY 3G/ NO SIRVE- PARA BAJA	4,307.00
128	565V2-BI20	TELEFONO MARCA APPLE IPHONE 52 16GB SPACE GRAY 13853005068785	4,089.17
129	565V3-BI21	TELEFONO MARCA APPLE IPHONE 52 16GB SPACE GRAY 13966000330883	5,690.74
130	565DV1-BI22	CONMUTADOR GRANDSTREAM UCM6104 4 (TELEFONOS)) GXP2130	14,210.00
131	565 AD S1	SACG	15,000.00
132	565 AD S2	OFFCIE FACT.487-482	3,260.76



133	565 AD S3	ANUALIDAD INDETEC SACG	5,000.00
134	565 AD S4	RECL. PE 516 FACT 599	43,935.00
135	565V1-BI23	TELEFONO PANASONIC KX-T7730 COLOR NEGRO	2,262.20
136	565UA1-BI24	TELEFONO PANASONIC KX-T7730 COLOR NEGRO	2,262.00
137	565V2-BI25	CELULAR IPHONE 6 PLUS 128 GB-CLA	7,741.92
138	565V3-BI26	CEL. IPHONE 6	7,054.74
139	565 AD S5	SOFTWARE	3,335.00
140	565 AD S6	OFFICE. FACT-2273	3,224.80
141	565 AD S7	ANUALIDAD INDETEC SACG 6	5,000.00
142		SILLAS EJECUTIVAS	2,192.40
143		LIBREROS	20,613.20
144		LAP TOP	37,758.00
145		COMPUTADORA Y DD EXTERNO	22,736.00
146		ANUALIDAD INDETEC SACG 6 2016	5,000.00
147		SILLA SECRETARIAL PARA DGA	1,496.40
148		RELOJ CHECADOR	3,581.33
149		COMPUTADORA PARA DGA	19,493.80
150		SOFTWARE OFFICE PARA DGA	4,396.40
151		ESCRITORIO F/1384 ESPINOZA	4,048.40
152		ESCRITORIO F/1422 ESPINOZA	4,048.40
153		SACG 2017 INDETEC	10,000.00
154		SOFTWARE F/5235 TESLA	4,060.00
155		COMPUTADORA F/5235 TESLA	13,398.00
156		MONITOR SAMSUNG F/5302 TESLA	5,568.00
157		FRIGOBAR	2,999.00
158		SCANNER Y DISCO CURO F/5508 TESL	9,628.00
159		IMPRESORA PORTATIL	4,702.70



160		CONJUNTO SEMIEJECUTIVO CON CAJONERA CAOBA	23,838.00
161		LIBRERO SOBRE CREDENZA JURIDICO	18,757.20
162		SILLA SECRETARIAL NEGRA JURIDICO	4,141.20
163		SILLON EJECUTIVO F/1663	6,936.80
164		COMPRA COMPUTADORA	25,498.00
165		SCANNER KODAK I2420	16,008.00
166		NOTEBOOK HP	28,884.00
167		SOFTWARE NOTEBOOK HP	8,955.20
168		LAPTOP	16,680.80
169		LAPTOP	9,488.80
170		LAPTOP	11,437.60
171		LAPTOP	6,090.00



BIENES INMUEBLES			
10	TERRENOS		
11	EDIFICIOS		
	Y DEMAS INMUEBLES		

"Bajo protesta de decir verdad declaramos que los Estados Financieros y sus Notas, son razonablemente correctos y son responsabilidad"

 LIC. LIZBETH GONZALEZ BUSTAMANTE
 DIRECTORA GENERAL DE ADMINISTRACIÓN

 LIC. FRANCISCO CUEVAS SAENZ
 COMISIONADO PRESIDENTE

META	ACTIVIDAD	UNIDAD DE MEDIDA	META CANTIDAD	CALENDARIZADO TRIMESTRE				REALIZADO				TOTAL ACUMULADO	AVANCE %
				I	II	III	IV	I	II	III	IV		
1	Taller de capacitación al personal que integra el Instituto	Curso	7	2	1	1	3	2	5			7	100.00
2	Reunión de capacitación obligatoria para sujetos obligados de conformidad con los Lineamientos Generales.	Curso	26	13	0	0	13	11	0			11	42.31
3	Capacitación sobre información pública básica a Partidos Políticos, Universidades y Sociedad Civil Organizada	curso	18	5	5	3	5	5	7			12	66.67
4	Reunión de capacitación complementaria a solicitud de sujetos obligados	curso	25	6	6	7	6	6	10			16	64.00
5	Convocatoria a concursos que promuevan la cultura de la Transparencia entre la población.	Concurso	1	0	0	1	0	0	1			1	100.00

META	ACTIVIDAD	UNIDAD DE MEDIDA	META CANTIDAD	CALENDARIZADO TRIMESTRE				REALIZADO				TOTAL ACUMULADO	AVANCE %
				I	II	III	IV	I	II	III	IV		
6	Programa de difusión de la Cultura de la Transparencia en medios de comunicación.	Programa	12	3	3	3	3	3	3			6	50.00
7	Creación de acervo bibliográfico sobre temas de transparencia con ediciones de autores varios, producciones propias y digitalización	Libro	50	10	20	10	10	12	20			32	64.00
8	Producción, Diseño y Distribución de publicación impresa (folletería, libros, revistas)	Programa	12	3	3	3	3	3	3			6	50.00
9	Actividades culturales y educativas tendientes a fomentar la cultura de la Transparencia, dirigidas al público juvenil e infantil, principalmente en Universidades y Escuelas Públicas.	Actividades	20	3	5	7	5	6	1			7	35.00
10	Red de Municipios Transparentes	Informe	4	1	1	1	1	1	1			2	50.00

META	ACTIVIDAD	UNIDAD DE MEDIDA	META CANTIDAD	CALENDARIZADO TRIMESTRE				REALIZADO				TOTAL ACUMULADO	AVANCE %
				I	II	III	IV	I	II	III	IV		
11	Actualización y mantenimiento del Portal ITIES	Programa	4	1	1	1	1	1	1			2	50.00
12	Atención y soporte a usuarios internos y externos.	Servicios	60	15	15	15	15	15	15			30	50.00
13	Desarrollo de sistemas en red	Sistema	2	2	0	0	0	2	0			2	100.00
14	Modernizar la infraestructura de Red	Actividades	4	1	1	1	1	1	1			2	50.00
15	Operación de la Plataforma Nacional de Transparencia	Actividades	4	1	1	1	1	1	1			2	50.00

META	ACTIVIDAD	UNIDAD DE MEDIDA	META CANTIDAD	CALENDARIZADO TRIMESTRE				REALIZADO				TOTAL ACUMULADO	AVANCE %
				I	II	III	IV	I	II	III	IV		
16	Programa de cumplimiento de las obligaciones que impone la Y PDPEs con sujetos obligados en materia de acceso a la información pública e información reservada, derivado de las recepciones de informes trimestrales de sujetos obligados y semestrales de índices de información reservada	Informe	4	1	1	1	1	1	1			2	50.00
17	Discutir la actualización de los Lineamientos Generales y reglamento interior existentes.	Documento	1	0	0	1	0	0	0			0	0.00
18	Vigilar el cumplimiento de las obligaciones que impone la Ley de Acceso Y PDPEs y evaluar los sujetos obligados	programa	12	3	3	3	3	3	3			6	50.00
19	Informe Anual de labores y ponencias.	Informe	1	1	0	0	0	1	0			1	100.00

META	ACTIVIDAD	UNIDAD DE MEDIDA	META CANTIDAD	CALENDARIZADO TRIMESTRE				REALIZADO				TOTAL ACUMULADO	AVANCE %
				I	II	III	IV	I	II	III	IV		
20	Llevar a Cabo Sesiones de Pleno	Sesión	36	9	9	9	9	6	10			16	44.44
21	Recepción, estudio, análisis y resolución de recursos de revisión y de Protección de Datos Personales	Recurso	300	67	96	70	67	103	77			180	60.00
22	Recepción, estudio, análisis y resolución de Denuncias por violaciones a la Información Pública Básica	Denuncia	15	4	4	4	3	0	4			4	26.67
23	Sustanciación y resolución de los procedimientos de documentación pública de los sujetos obligados.	Solicitud	3	0	1	1	1	0	0			0	0.00
24	Llevar a cabo visitas a Instituciones de Transparencia Informativa	Visitas	12	3	3	3	3	3	3			6	50.00

META	ACTIVIDAD	UNIDAD DE MEDIDA	META CANTIDAD	CALENDARIZADO TRIMESTRE				REALIZADO				TOTAL ACUMULADO	AVANCE %
				I	II	III	IV	I	II	III	IV		
25	Realizar visitas de seguimiento con sujetos obligados	Reunión	25	8	4	5	8	9	8			17	68.00
26	Celebración y refrendo de convenios con sujetos obligados y sociedad civil que generen aprovechamiento para el objetivo específico a fin de fortalecer el derecho de acceso a la información pública	Convenio	8	2	2	2	2	2	2			4	50.00
27	Seguimiento de convenios con entes públicos y privados	Actividades	32	8	8	8	8	8	13			21	65.63
28	Realizar congreso por la Transparencia y acceso a la Información Pública	Evento	1	0	0	0	1	0	0			0	0.00
29	Fomentar la especialización en materia de acceso a la Información desde el ISTAI y en las Universidades	Asignatura	1	0	0	1	0	0	0			0	0.00

META	ACTIVIDAD	UNIDAD DE MEDIDA	META CANTIDAD	CALENDARIZADO TRIMESTRE				REALIZADO				TOTAL ACUMULADO	AVANCE %
				I	II	III	IV	I	II	III	IV		
30	Impulso de los Centros de Investigación, difusión y Docencia en materia de transparencia.	Centro	1	0	0	0	1	0	0			0	0.00
31	Elaboración de Estados Financieros, Conciliación Bancaria, Estado de origen y Aplicación e informe analítico del ejercicio del presupuesto	Documento	12	3	3	3	3	3	3			6	50.00
32	Solicitudes de acceso a la información pública recibidas y atendidas por unidad de enlace ISTAI	Solicitud	2,400	600	600	600	600	1387	1180			2567	106.96
33	Realizar auditorías internas, necesarias para el cumplimiento de la normatividad.	Programa	8	2	2	2	2	2	2			4	50.00
34	Formación de usuarios focalizados	Curso	4	1	1	1	1	1	2			3	75.00

**SISTEMA ESTATAL DE EVALUACION
INFORME DE AVANCE PROGRAMÁTICO 2018
INSTITUTO SONORENSE DE TRANSPARENCIA, ACCESO A LA INFORMACION PUBLICA Y PROTECCION DE DATOS PERSONALES
SEGUNDO INFORME TRIMESTRAL 2018**

META	ACTIVIDAD	UNIDAD DE MEDIDA	META CANTIDAD	CALENDARIZADO TRIMESTRE				REALIZADO				TOTAL ACUMULADO	AVANCE %
				I	II	III	IV	I	II	III	IV		
35	Modulo de Transparencia	Modulo	8	3	2	2	1	3	4			7	87.50
36	Gobierno Abierto, Co Creación	Programa	4	1	1	1	1	1	1			2	50.00

LIC. FRANCISCO CUEVAS SAENZ
COMISIONADO PRESIDENTE

LIC. LIZBETH GONZALEZ BUSTAMANTE
DIRECTORA GENERAL DE ADMINISTRACIÓN

**Sistema Estatal de Evaluación
Análisis Programático-Presupuestal**
**INSTITUTO SONORENSE DE TRANSPARENCIA ACCESO A LA INFORMACION PUBLICA Y
PROTECCIÓN DE DATOS PERSONALES**

SEGUNDO TRIMESTRE 2018

Al 30 de Junio de 2018
(PESOS)

Se realizaron las siguientes reclasificaciones al presupuesto de egresos original del Instituto:

Partida: 35302

Concepto: Mantto. bienes informáticos.

Asignación Original: \$13,556.40

Asignación Modificada: \$26,730.80

Variación: \$13,174.40

Motivo de modificación e impacto: En lo que respecta a esta partida, debido a que estamos dando mantenimiento a los equipos de cómputo del ISTAI, tanto en instalaciones de discos duros, reemplazos de baterías, servicios de limpieza, formateos para un mejor funcionamiento, situación que no impacto en que las unidades administrativas para que afecte en el cumplimiento a su función institucional, por lo cual, se aumentó su presupuesto original asignado para darle suficiencia presupuestal a esta partida, hecho que no tiene impacto negativo en la estructura programática que requiere el Instituto para su operación y que fue aprobada mediante acta de sesión de pleno.

Partida: 35701

Concepto: Mantto. y conservación de mobiliario.

Asignación Original: \$24,564.32

Asignación Modificada: \$26,564.32

Variación: \$2,000.00

Motivo de modificación e impacto: En lo que respecta a esta partida, debido a que estamos dando mantenimiento a mobiliario por el desgaste por uso para un mejor funcionamiento, situación que no impacto en que las unidades administrativas para que afecte en el cumplimiento a su función institucional, por lo cual, se aumentó su presupuesto original asignado para darle suficiencia presupuestal a esta partida, hecho que no tiene impacto negativo en la estructura programática que requiere el Instituto para su operación y que fue aprobada mediante acta de sesión de pleno.

Partida: 35801

Concepto: Servicios de limpieza.

Asignación Original: \$120,480.00

Asignación Modificada: \$105,305.60

Variación: -\$15,174.40



Motivo de modificación e impacto: En lo que respecta a esta partida, debido a que estamos dando mantenimiento a los equipos de cómputo del ISTAI, tanto en instalaciones de discos duros, reemplazos de baterías, servicios de limpieza, formateos para un mejor funcionamiento, y en mantenimiento de mobiliario se le dio suficiencia de la partida 35801, a la 35302 y 35701, situación que no impacto en que las unidades administrativas para que afecte en el cumplimiento a su función institucional, por lo cual, se disminuyó de la partida 35801 de su original asignado para dar suficiencia presupuestal a la partida 35302 y 35701, que por operatividad, se requirió y que fue aprobada mediante acta de sesión de pleno.

Del ejercicio POA:

1.- Las metas números: 1,6,7,8,10,11,12,13,14,15,16,18,19,22,24,26,30,33, 36 fueron cumplidas al 100%.

2.- Las metas números: 3,4,5,20, 21,25, 35 fueron rebasadas en su cumplimiento por:

La Meta No.3.- fue rebasada en su cumplimiento debido a que se tuvieron muchas peticiones con los siguientes:

Sistema Estatal de Evaluación
Análisis Programático-Presupuestal
**INSTITUTO SONORENSE DE TRANSPARENCIA ACCESO A LA INFORMACION PUBLICA Y
PROTECCIÓN DE DATOS PERSONALES**

SEGUNDO TRIMESTRE 2018

Al 30 de Junio de 2018
(PESOS)



1. El día 11 de Abril se llevó a cabo la capacitación al personal administrativo del Partido Revolucionario Institucional (PRI), con el tema “Inducción en Materia de Carga en el SIPOTMEJORADO”. En las instalaciones de la Dirección General de Vinculación y Capacitación del ISTAI.
2. El día 11 de Abril se llevó a cabo la capacitación al personal administrativo del Sindicato de Trabajadores del Ayuntamiento de Imuris con el tema “Inducción en Materia de Carga en el SIPOTMEJORADO”. En las instalaciones de la Dirección General de Vinculación y Capacitación del ISTAI.
3. El día 04 de Mayo se llevó a cabo la capacitación al personal administrativo de La Universidad La Salle Noroeste (ULSA) y al FESAC con el tema “Inducción en Materia de Carga en el SIPOTMEJORADO”. En las instalaciones de la Dirección General de Vinculación y Capacitación del ISTAI.
4. El día 9 de Mayo se llevó a cabo la capacitación al personal administrativo del Partido Político MORENA la Esperanza de México. Con el tema “Carga de información a la Plataforma Nacional de Transparencia”. En las instalaciones de la Dirección General de Vinculación y Capacitación del ISTAI.
5. El día 16 de Mayo se llevó a cabo la capacitación al Sindicato del Ayuntamiento de Cajeme. con el tema “Inducción en Materia de Carga en el SIPOT MEJORADO” en las instalaciones de la Dirección General de Vinculación y Capacitación del ISTAI.
6. El día 29 de Mayo se llevó a cabo la capacitación al Sindicato Único de Trabajadores al Servicio del Ayuntamiento de Caborca. con el tema “Inducción en Materia de Carga en el SIPOT MEJORADO” en las instalaciones de la Dirección General de Vinculación y Capacitación del ISTAI.
7. El día 31 de Mayo se llevó a cabo la capacitación al Sindicato Único de Empleados del ISSSTESON. con el tema “Inducción en Materia de Carga en el SIPOT MEJORADO” en las instalaciones de la Dirección General de Vinculación y Capacitación del ISTAI.

Nota : Se superó lo programado debido a que hubo registro de nuevos Sujetos Obligados, lo cual requirió de mayor numero de capacitaciones.

La Meta No.4 .- fue rebasada en su cumplimiento debido a que se tuvieron muchas peticiones con los siguientes:

1. **El día 03 de Abril se llevó a cabo la Capacitación Complementaria “Concentración, Organización y Conservación de Archivo Gubernamental” al personal administrativo del ISSSTESON.** En las instalaciones de la Dirección General de Vinculación y Capacitación del ISTAI.
2. **El día 06 de Abril se llevó a cabo la Capacitación Complementaria “Concentración, Organización y Conservación de Archivo Gubernamental” al personal administrativo de la Consejería Jurídica.** En las instalaciones de la Dirección General de Vinculación y Capacitación del ISTAI.
3. **El día 12 de Abril se llevó a cabo la Capacitación Complementaria “Concentración, Organización y Conservación de Archivo Gubernamental” al personal administrativo de la Secretaria de Hacienda del Estado.** En las instalaciones de la Dirección General de Vinculación y Capacitación del ISTAI.

Sistema Estatal de Evaluación
Análisis Programático-Presupuestal
**INSTITUTO SONORENSE DE TRANSPARENCIA ACCESO A LA INFORMACION PUBLICA Y
PROTECCIÓN DE DATOS PERSONALES**

SEGUNDO TRIMESTRE 2018

Al 30 de Junio de 2018
(PESOS)

4. **El día 19 de Abril se llevó a cabo la Capacitación Complementaria “Concentración, Organización y Conservación de Archivo Gubernamental” al personal administrativo del Instituto de Seguridad y servicios Sociales de los Trabajadores del Estado de Sonora (ISSSTESON).** En las Instalaciones del ISSSTESON.
5. **El día 08 de Mayo se llevó a cabo la Capacitación Complementaria “Concentración, Organización y Conservación de Archivo Gubernamental” al personal administrativo de la Secretaria de Economía del Estado (SE).** En las Instalaciones de la Dirección General de Vinculación y Capacitación del ISTAI.
6. **El día 23 de Mayo se llevó a cabo la Capacitación Complementaria “Asesoría y Consulta para la Carga de las Obligaciones al SIPOTMEJORADO” al personal administrativo del DIFSONORA.** En las Instalaciones de la Dirección General de Vinculación y Capacitación del ISTAI.
7. **El día 08 de Junio se llevó a cabo la Capacitación Complementaria “Asesoría y Consulta para la Carga de las Obligaciones al SIPOTMEJORADO” al personal administrativo de la Sala Especializada en Materia Anticorrupción y Responsabilidades Administrativas.** En las Instalaciones de la Dirección General de Vinculación y Capacitación del ISTAI.
8. **El día 15 de Junio se llevó a cabo la Capacitación Complementaria “Asesoría y Consulta para la Carga de las Obligaciones al SIPOTMEJORADO” al personal administrativo de la Secretaria de Educación y Cultura (SEC).** En las Instalaciones de la Dirección General de Vinculación y Capacitación del ISTAI.
9. **El día 19 de Junio se llevó a cabo la Capacitación Complementaria “Asesoría y Consulta para la Carga de las Obligaciones al SIPOTMEJORADO” al personal administrativo del Ayuntamiento de Santa Ana, DIF Santa Ana y OOMAPPASSA.** En las Instalaciones de la Dirección General de Vinculación y Capacitación del ISTAI.
10. **El día 22 de Junio se llevó a cabo la Capacitación Complementaria “Asesoría y Consulta para la Carga de las Obligaciones al SIPOTMEJORADO” al personal administrativo del Ayuntamiento de Huatabampo.** En las Instalaciones del Palacio Municipal de Huatabampo, Sonora.

Nota : Las Capacitaciones Complementarias se incrementaron a solicitud de los Sujetos Obligados, debido a la actualización del Sistema Nacional de Transparencia “SIPOTMEJORADO”

- **La Meta No.5.- Fue rebasada en su cumplimiento, debido a que Colaboración en concurso “Comisionada y Comisionado Infantil 2018”, del INAI, patrocinando en redes sociales de este Instituto desde el 2 de mayo y hasta el 14 de septiembre próximo.**
- **La Meta No.20.- Fue rebasada en su cumplimiento, debido a que, se tuvo la necesidad de sesionar que las ponencias necesitan resolver acorde a los vencimientos y cargas de trabajo, por tal motivo se tuvo una sesión extra a lo programado.**
- **La Meta No.21.- Fue rebasada en su cumplimiento, debido a que, con motivo de una buena difusión de la cultura de la transparencia, los ciudadanos ejercen su derecho de acceso a la información pública y han sido incrementados el número de recursos de revisión y la resolución de los mismos.**
- **La Meta No.25.- Fue rebasada en su cumplimiento, debido a que, con motivo la etapa de verificación de la información cargada en la plataforma nacional de transparencia,**

Al 30 de Junio de 2018
(PESOS)

se tuvo muchas dudas por parte de los sujetos obligados, mismas que fueron atendidas con esas visitas.

1. Los días 05 y 06 de Abril, en las instalaciones del Centro de Usos Múltiples del Ayuntamiento de Mazatán, se llevó a cabo la XXIII Reunión Regional de Contralores del Estado, Región Sierra Centro, con la participación y apoyo del Instituto Sonorense de Transparencia Acceso a la Información Pública y Protección de Datos Personales (ISTAI).
2. El día 09 de Abril se llevó a cabo la reunión de Capacitación y Asesoría para la Carga de Formatos al SIPOTMEJORADO con el Ayuntamiento de La Colorada, en las instalaciones de la Dirección General de Vinculación y Capacitación del ISTAI.
3. El días 18 de Abril se llevó a cabo en la ciudad de Nogales, Sonora., la reunión de Capacitación y Asesoría con el tema “Protección de Datos Personales en Posesión de Sujetos Obligados”, en las instalaciones de la Universidad Tecnológica de Nogales (UTN).
4. Los días 19 y 20 de Abril, en las instalaciones del Ayuntamiento de Banámichi, se llevó a cabo la XXIV Reunión Regional de Contralores del Estado, Región Rio Sonora, con la participación y apoyo del Instituto Sonorense de Transparencia Acceso a la Información Pública y Protección de Datos Personales (ISTAI).
5. El día 20 de Abril se llevó a cabo con personal administrativo del Centro Estatal de Trasplantes (CEESTRA) la reunión de Capacitación y Asesoría para la Carga de Formatos al SIPOTMEJORADO en las instalaciones de la Dirección General de Vinculación y Capacitación del ISTAI.
6. Los días 03 y 04 de Mayo, en las instalaciones del Museo de Arte de Nogales, se llevó a cabo la XXV Reunión Regional de Contralores del Estado, Región Centro Norte, con la participación y apoyo del Instituto Sonorense de Transparencia Acceso a la Información Pública y Protección de Datos Personales (ISTAI).
7. El día 23 de Mayo se llevó a cabo la reunión de Capacitación y Asesoría en el tema de “Procedimiento de Ejecución de Recursos de Revisión y Denuncia” con integrantes de las Unidades de Enlace del Ejecutivo en las instalaciones del Palacio de Gobierno.
8. Los días 24 y 25 de Mayo en las instalaciones del “Hotel el Camino “ en Caborca, se llevó a cabo la XXVI Reunión Regional de Contralores del Estado, Región Noroeste, con la participación y apoyo del Instituto Sonorense de Transparencia Acceso a la Información Pública y Protección de Datos Personales (ISTAI).

Nota : Se Superó lo Programado debido a las asesorías brindadas a los Sujetos Obligados por parte del Instituto en la actualización del Sistema Nacional de Transparencia “SIPOTMEJORADO”

La Meta No.27.- Fue rebasada en su cumplimiento, debido a que se le dio seguimiento a los siguientes convenios, en virtud de que se aprovechaban las rutas cuando se comisionaban:

1. **EL día 16 de Abril se llevó a cabo la reunión de Asesoría y Consulta** para la Carga de las Obligaciones al SIPOT MEJORADO con personal de la Unidad de Transparencia del H. Ayuntamiento de Álamos, Sonora., en las instalaciones del Ayuntamiento.
2. **EL día 18 de Abril se llevó a cabo la reunión de apoyo en los temas de Obligaciones de Transparencia con el Rector y Áreas Administrativas de la UTN.** En las instalaciones de la Universidad Tecnológica de Nogales, Sonora.

Sistema Estatal de Evaluación
Análisis Programático-Presupuestal
**INSTITUTO SONORENSE DE TRANSPARENCIA ACCESO A LA INFORMACION PUBLICA Y
PROTECCIÓN DE DATOS PERSONALES**

SEGUNDO TRIMESTRE 2018

Al 30 de Junio de 2018
(PESOS)

3. **EL día 20 de Abril se llevó a cabo la reunión de Asesoría e Inducción** para la Consulta de información en el SIPOT MEJORADO **con estudiante de la carrera de Derecho de la Universidad de Sonora.** En las instalaciones de la Dirección General de Vinculación y Capacitación del ISTAI.
4. **EL día 03 de Mayo se llevó a cabo la reunión de Asesoría y Consulta** para la Carga de las Obligaciones al SIPOTMEJORADO **con personal de la Unidad de Transparencia de la Universidad Tecnológica de Etchojoa (UTE).** En las instalaciones de la Dirección General de Vinculación y Capacitación del ISTAI.
5. **EL día 05 de Mayo se llevó a cabo la reunión de Asesoría y Consulta** para la Carga de las Obligaciones al SIPOTMEJORADO **con personal de la Unidad de Transparencia del Ayuntamiento de Santa Ana, Sonora.** En las instalaciones de la Dirección General de Vinculación y Capacitación del ISTAI.
6. **EL día 18 de Mayo se llevó a cabo la reunión de Asesoría y Consulta** para la Carga de las Obligaciones al SIPOTMEJORADO **con personal de las Unidades de Transparencia que conforman el Poder Ejecutivo.** En las Instalaciones del Hotel Holiday Inn Colosio en Hermosillo, Sonora.
7. **EL día 22 de Mayo se llevó a cabo la reunión de Asesoría y Consulta** para la Carga de las Obligaciones al SIPOT MEJORADO **con personal de la Unidad de Transparencia del Ayuntamiento de Fronteras, Sonora.** En las instalaciones de la Dirección General de Vinculación y Capacitación del ISTAI.
8. **EL día 06 de Junio se llevó a cabo la reunión de Asesoría y Consulta** para la Carga de las Obligaciones al SIPOT MEJORADO **con personal de la Unidad de Transparencia del Ayuntamiento de Suaqui Grande, Sonora.** En las instalaciones de la Dirección General de Vinculación y Capacitación del ISTAI.
9. **EL día 08 de Junio se llevó a cabo la reunión de Asesoría y Apoyo** para el cumplimiento de las Obligaciones al SIPOT MEJORADO **con personal de las Unidades de Transparencias de los Ayuntamientos del estado de Sonora,** En las instalaciones de la Universidad Estatal de Sonora (UES).
10. **EL día 13 de Junio se llevó a cabo la reunión de Asesoría y Apoyo** para el cumplimiento de las Obligaciones de Transparencia y Datos Personales **con personal de los Medios de Comunicación de Caborca,** en las instalaciones del Hotel El Camino de Caborca, Sonora.
11. **EL día 14 de Junio se llevó a cabo la reunión de Asesoría y Apoyo** para el cumplimiento de las Obligaciones de Transparencia y Datos Personales **con personal de los Medios de Comunicación de SLRC,** en las instalaciones del Hotel San Angel de San Luis Rio Colorado, Sonora.
12. **EL día 27 de Junio se llevó a cabo la reunión de Capacitación y Asesoría** para Carga en el SIPOT MEJORADO para el cumplimiento de las Obligaciones de Transparencia, **con personal de las diferentes Unidades Administrativas del Ayuntamiento de Cajeme,** en las instalaciones del Palacio Municipal de Cd. Obregón, Sonora.
13. **EL día 29 de Junio se llevó a cabo la reunión de Asesoría y Apoyo** para el Llenado de Formato de Autoverificación Primer Trimestre 2018 en cumplimiento de las Obligaciones de Transparencia **con personal de las diferentes Unidades Administrativas del Ejecutivo,** en las instalaciones del Palacio de Gobierno en Hermosillo, Sonora.

Nota : El Seguimiento de Convenios se incrementó debido al apoyo brindado por parte del Instituto a los Sujetos Obligados por la actualización del Sistema Nacional de Transparencia "SIPOTMEJORADO"



Sistema Estatal de Evaluación
Análisis Programático-Presupuestal
**INSTITUTO SONORENSE DE TRANSPARENCIA ACCESO A LA INFORMACION PUBLICA Y
PROTECCIÓN DE DATOS PERSONALES**

SEGUNDO TRIMESTRE 2018

Al 30 de Junio de 2018
(PESOS)



La Meta 32.- Fue rebasada en su cumplimiento, debido a que, con motivo de una buena difusión de la cultura de la transparencia, los ciudadanos ejercen su derecho de acceso a la información pública y han sido incrementados el número de solicitudes de acceso a la información pública.

La Meta 34.- Fue rebasada en su cumplimiento, debido a que: se

- Impartición de 2 curso-taller “Potencialidades y ejercicio del DAIP en el periodismo”, en Caborca el 13 de junio y en San Luis Río Colorado el 14 de junio. Con estas dos se suman tres de las cuatro programadas, para avance de 75%.

La Meta 35.- Fue rebasada en su cumplimiento, debido a que

1. Los días 05 y 06 de Abril, en las instalaciones del Centro de Usos Múltiples del Ayuntamiento de Mazatán, se llevó a cabo la XXIII Reunión Regional de Contralores del Estado, Región Sierra Centro, en la cual se participó y apoyo con el módulo de atención a los Sujetos Obligado, por parte del Instituto Sonorense de Transparencia Acceso a la Información Pública y Protección de Datos Personales (ISTAI).
2. Los días 19 y 20 de Abril, en las instalaciones del Ayuntamiento de Banámichi, se llevó a cabo la XXIV Reunión Regional de Contralores del Estado, Región Rio Sonora, en la cual se participó y apoyo con el módulo de atención a los Sujetos Obligado, por parte del Instituto Sonorense de Transparencia Acceso a la Información Pública y Protección de Datos Personales (ISTAI).
3. Los días 03 y 04 de Mayo, en las instalaciones del Museo de Arte de Nogales, se llevó a cabo la XXV Reunión Regional de Contralores del Estado, Región Centro Norte, en la cual se participó y apoyo con el módulo de atención a los Sujetos Obligado, por parte del Instituto Sonorense de Transparencia Acceso a la Información Pública y Protección de Datos Personales (ISTAI).
4. Los días 24 y 25 de Mayo en las instalaciones del “Hotel el Camino “ en Caborca, se llevó a cabo la XXVI Reunión Regional de Contralores del Estado, Región Noroeste, en la cual se participó y apoyo con el módulo de atención a los Sujetos Obligado, por parte del Instituto Sonorense de Transparencia Acceso a la Información Pública y Protección de Datos Personales (ISTAI).

3.- Las metas Números: 9,23, no fueron cumplidas al 100% en el presente trimestre:

La Meta No.9.- no se cumplió en su totalidad, debido a que en el trimestre anterior se había sobrepasado el cumplimiento en virtud de que se avecinaba el periodo vacacional escolar y en el trimestre actual, a pesar de no cumplir lo programado al 100%, se nivela, ya que el

Sistema Estatal de Evaluación
Análisis Programático-Presupuestal
**INSTITUTO SONORENSE DE TRANSPARENCIA ACCESO A LA INFORMACION PUBLICA Y
PROTECCIÓN DE DATOS PERSONALES**

SEGUNDO TRIMESTRE 2018

Al 30 de Junio de 2018
(PESOS)



realizado acumulado solo faltó una actividad por realizar, reprogramándose la presentación, para los próximos trimestres trimestre.

La Meta No.23.- no se cumplió, debido a que no se recibió ninguna petición por parte de sujetos obligados.

3.- Las metas Números: 2, 17, 28, 29, 30, no tenían programado avance en el presente trimestre, toda vez que por la naturaleza de la meta se programa en diferentes trimestres y por tal motivo tienen cero en la celda.

Por un error involuntario, en la meta 32 y 21 se programó un anual acumulado de 570 debiendo ser de 600 y en la meta No.21 debe ser de 300, debiendo ser como a continuación:

21	Recepción, estudio, análisis y resolución de recursos de revisión y de Protección de Datos Personales	Recurso	300	67	96	70	67
32	Solicitudes de acceso a la información pública recibidas y atendidas por unidad de enlace ISTAI	Solicitud	2,400	600	600	600	600

Cabe aclarar que en el SIPPSE 2018 está de forma correcta, el error solo fue en el formato interno.

ELABORÓ:
LIC. LIZBETH GONZÁLEZ BUSTAMANTE
DIRECTORA GENERAL DE
ADMINISTRACIÓN

AUTORIZÓ:
LIC. FRANCISCO CUEVAS SÁENZ
COMISIONADO
PRESIDENTE