



OFICIO ISTAI-009/19

Asunto: cuarto Informe trimestral 2018.

Hermosillo, Sonora, a Enero 14 de 2019

C.P. RAÚL NAVARRO GALLEGOS  
SECRETARIO DE HACIENDA  
PRESENTE.-

# ACUSE

Por medio del presente, se hace entrega del cuarto Informe Trimestral 2018 en forma impresa, así como también se proporciona en un disco compacto, con los archivos electrónicos que lo integran y se efectúa el envío del mismo al correo electrónico: [evaluación@egresos.sonora.gob.mx](mailto:evaluación@egresos.sonora.gob.mx).

Sin otro particular, agradezco de antemano la atención que se sirva brindar al presente



Atentamente:

  
**LIC. FRANCISCO CUEVAS SÁENZ**  
Comisionado Presidente del ISTAI

GOBIERNO DEL ESTADO DE SONORA  
SECRETARÍA DE HACIENDA

**R** RECIBIDO  
14 ENE 2019  
SUBSECRETARÍA DE EGRESOS

SECRETARÍA DE HACIENDA  
SUBSECRETARÍA DE EGRESOS  
**R** RECIBIDO  
14 ENE 2019  
DIRECCIÓN GENERAL DE PLANEACIÓN  
EVALUACIÓN

C.c.p. C.P. Gustavo Rodríguez Lozano; Subsecretario de Egresos  
C.c.p. Lic. Yolanda Gutiérrez; Contralor Interno ISTAI  
C.c.p. Archivo.



14 ENE. 2019  
*Ar 1:00*

**RECIBIDO**

INSTITUTO SONORENSE DE TRANSPARENCIA, ACCESO A LA INFORMACION PUBLICA Y PROTECCION DE DATOS PERSONALES

Al 31 de Diciembre de 2018

(PESOS)

TRIMESTRE: IV-2018

ACTIVO	2018	2017	PASIVO	2018	2017
<b>Activo Circulante</b>			<b>Pasivo Circulante</b>		
Efectivo y Equivalentes	6,519,094.44	1,330,194.16	Cuentas por Pagar a Corto Plazo	269,323.57	126,161.82
Derechos a Recibir Efectivo o Equivalentes	-	2,943.14	Documentos por Pagar a Corto Plazo	-	-
Derechos a Recibir Bienes o Servicios	-	-	Porción a Corto Plazo de la Deuda Pública a Largo Plazo	-	-
Inventarios	-	-	Títulos y Valores a Corto Plazo	-	-
Almacenes	-	-	Pasivos Diferidos a Corto Plazo	-	-
Estimación por Pérdida o Deterioro de Activos Circulantes	-	-	Fondos y Bienes de Terceros en Garantía y/o Administración a Corto Plazo	-	-
Otros Activos Circulantes	-	-	Provisiones a Corto Plazo	-	-
			Otros Pasivos a Corto Plazo	-	-
<b>Total de Activos Circulantes</b>	<b>6,519,094.44</b>	<b>1,333,137.30</b>	<b>Total de Pasivos Circulantes</b>	<b>269,323.57</b>	<b>126,161.82</b>
<b>Activo No Circulante</b>			<b>Pasivo No Circulante</b>		
Inversiones Financieras a Largo Plazo	-	-	Cuentas por Pagar a Largo Plazo	-	-
Derechos a Recibir Efectivo o Equivalentes a Largo Plazo	-	-	Documentos por Pagar a Largo Plazo	-	-
Bienes Inmuebles, Infraestructura y Construcciones en Proceso	-	-	Deuda Pública a Largo Plazo	-	-
Bienes Muebles	1,532,824.51	1,383,393.31	Pasivos Diferidos a Largo Plazo	-	-
Activos Intangibles	160,339.56	128,683.16	Fondos y Bienes de Terceros en Garantía y/o en Administración a Largo Plazo	-	-
Depreciación, Deterioro y Amortización Acumulada de Bienes	- 850,332.75	- 646,513.99	Provisiones a Largo Plazo	-	-
Activos Diferidos	-	-			
Estimación por Pérdida o Deterioro de Activos no Circulantes	-	-			
Otros Activos no Circulantes	-	-			
<b>Total de Activos No Circulantes</b>	<b>842,831.32</b>	<b>865,562.48</b>	<b>Total de Pasivos No Circulantes</b>	<b>-</b>	<b>-</b>
<b>Total de Activos</b>	<b>7,361,925.76</b>	<b>2,198,699.78</b>	<b>Total de Pasivo</b>	<b>269,323.57</b>	<b>126,161.82</b>
			<b>Hacienda Pública/Patrimonio</b>		
			<b>Hacienda Pública/Patrimonio Contribuido</b>	<b>293,875.32</b>	<b>293,875.32</b>
			Aportaciones	-	-
			Donaciones de Capital	293,875.32	293,875.32
			Actualización de la Hacienda Pública/Patrimonio		
			<b>Hacienda Pública/Patrimonio Generado</b>	<b>6,798,726.87</b>	<b>1,778,662.64</b>
			Resultados del Ejercicio (Ahorro/ Desahorro)	5,020,064.23	850,747.77
			Resultados de Ejercicios Anteriores	6,680,683.05	5,829,935.28
			Revalúos	-	-
			Reservas	-	-
			Rectificaciones de Resultados de Ejercicios Anteriores	- 4,902,020.41	- 4,902,020.41
			<b>Exceso o Insuficiencia en la Actualización de la Hacienda Pública/Patrimonio</b>		
			Resultado por Posición Monetaria	-	-
			Resultado por Tenencia de Activos no Monetarios	-	-
			<b>Total Hacienda Pública/Patrimonio</b>	<b>7,092,602.19</b>	<b>2,072,537.96</b>
			<b>Total de Pasivo y Hacienda Pública/Patrimonio</b>	<b>7,361,925.76</b>	<b>2,198,699.78</b>



"Bajo protesta de decir verdad declaramos que los Estados Financieros y sus Notas, son razonablemente correctos y son responsabilidad del emisor"

LIC. LIZBETH SARRINA GONZALEZ BUSTAMANTE  
DIRECTORA GENERAL DE ADMINISTRACION

LIC. FRANCISCO CUEVAS SAENZ  
COMISIONADO PRESIDENTE

## Estado de Situación Financiera - Detallado - LDF

## INSTITUTO SONORENSE DE TRANSPARENCIA, ACCESO A LA INFORMACION PUBLICA Y PROTECCION DE DATOS PERSONALES

Al 31 de Diciembre de 2017 y al 31 de Diciembre de 2018 (b)

TRIMESTRE: 4-2018

(PESOS)

Concepto (c)	2018	31 de diciembre de 2017	Concepto (c)	2018	31 de diciembre de 2017
<b>ACTIVO</b>			<b>PASIVO</b>		
<b>Activo Circulante</b>			<b>Pasivo Circulante</b>		
<b>a. Efectivo y Equivalentes (a=a1+a2+a3+a4+a5+a6+a7)</b>	6,519,094.44	1,330,194.16	<b>a. Cuentas por Pagar a Corto Plazo (a=a1+a2+a3+a4+a5+a6+a7+a8+a9)</b>	269,323.57	126,161.82
a1) Efectivo	-	-	a1) Servicios Personales por Pagar a Corto Plazo	-	30.00
a2) Bancos/Tesorería	-	-	a2) Proveedores por Pagar a Corto Plazo	-	-
a3) Bancos/Dependencias y Otros	4,340,314.71	294,028.95	a3) Contratistas por Obras Públicas por Pagar a Corto Plazo	-	-
a4) Inversiones Temporales (Hasta 3 meses)	2,178,779.73	1,036,165.21	a4) Participaciones y Aportaciones por Pagar a Corto Plazo	-	-
a5) Fondos con Afectación Específica	-	-	a5) Transferencias Otorgadas por Pagar a Corto Plazo	-	-
a6) Depósitos de Fondos de Terceros en Garantía y/o Administración	-	-	a6) Intereses, Comisiones y Otros Gastos de la Deuda Pública por Pagar a Corto Plazo	-	-
a7) Otros Efectivos y Equivalentes	-	-	a7) Retenciones y Contribuciones por Pagar a Corto Plazo	269,323.57	126,131.82
<b>b. Derechos a Recibir Efectivo o Equivalentes (b=b1+b2+b3+b4+b5+b6+b7)</b>	-	2,943.14	a8) Devoluciones de la Ley de Ingresos por Pagar a Corto Plazo	-	-
b1) Inversiones Financieras de Corto Plazo	-	-	a9) Otras Cuentas por Pagar a Corto Plazo	-	-
b2) Cuentas por Cobrar a Corto Plazo	-	-	<b>b. Documentos por Pagar a Corto Plazo (b=b1+b2+b3)</b>	-	-
b3) Deudores Diversos por Cobrar a Corto Plazo	-	2,943.14	b1) Documentos Comerciales por Pagar a Corto Plazo	-	-
b4) Ingresos por Recuperar a Corto Plazo	-	-	b2) Documentos con Contratistas por Obras Públicas por Pagar a Corto Plazo	-	-
b5) Deudores por Anticipos de la Tesorería a Corto Plazo	-	-	b3) Otros Documentos por Pagar a Corto Plazo	-	-
b6) Préstamos Otorgados a Corto Plazo	-	-	<b>c. Porción a Corto Plazo de la Deuda Pública a Largo Plazo (c=c1+c2)</b>	-	-
b7) Otros Derechos a Recibir Efectivo o Equivalentes a Corto Plazo	-	-	c1) Porción a Corto Plazo de la Deuda Pública	-	-
<b>c. Derechos a Recibir Bienes o Servicios (c=c1+c2+c3+c4+c5)</b>	-	-	c2) Porción a Corto Plazo de Arrendamiento Financiero	-	-
c1) Anticipo a Proveedores por Adquisición de Bienes y Prestación de Servicios a Corto Plazo	-	-	d. Titulos y Valores a Corto Plazo	-	-
c2) Anticipo a Proveedores por Adquisición de Bienes Inmuebles y Muebles a Corto Plazo	-	-	<b>e. Pasivos Diferidos a Corto Plazo (e=e1+e2+e3)</b>	-	-
c3) Anticipo a Proveedores por Adquisición de Bienes Intangibles a Corto Plazo	-	-	e1) Ingresos Cobrados por Adelantado a Corto Plazo	-	-
c4) Anticipo a Contratistas por Obras Públicas a Corto Plazo	-	-	e2) Intereses Cobrados por Adelantado a Corto Plazo	-	-
c5) Otros Derechos a Recibir Bienes o Servicios a Corto Plazo	-	-	e3) Otros Pasivos Diferidos a Corto Plazo	-	-
<b>d. Inventarios (d=d1+d2+d3+d4+d5)</b>	-	-	<b>f. Fondos y Bienes de Terceros en Garantía y/o Administración a Corto Plazo (f=f1+f2+f3+f4+f5+f6)</b>	-	-
d1) Inventario de Mercancías para Venta	-	-	f1) Fondos en Garantía a Corto Plazo	-	-
d2) Inventario de Mercancías Terminadas	-	-	f2) Fondos en Administración a Corto Plazo	-	-
d3) Inventario de Mercancías en Proceso de Elaboración	-	-	f3) Fondos Contingentes a Corto Plazo	-	-
d4) Inventario de Materias Primas, Materiales y Suministros para Producción	-	-	f4) Fondos de Fideicomisos, Mandatos y Contratos Análogos a Corto Plazo	-	-

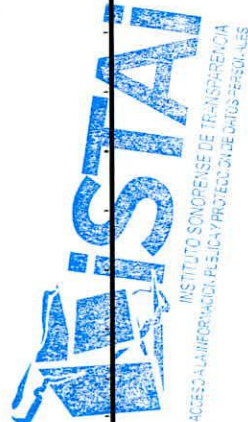

## Estado de Situación Financiera - Detallado - LDF

## INSTITUTO SONORENSE DE TRANSPARENCIA, ACCESO A LA INFORMACION PUBLICA Y PROTECCION DE DATOS PERSONALES

Al 31 de Diciembre de 2017 y al 31 de Diciembre de 2018 (b)

TRIMESTRE: 4-2018

(PESOS)

Concepto (c)	2018	31 de diciembre de 2017	Concepto (c)	2018	31 de diciembre de 2017
d5) Bienes en Tránsito	-	-	f5) Otros Fondos de Terceros en Garantía y/o Administración a Corto Plazo	-	-
e. Almacenes	-	-	f6) Valores y Bienes en Garantía a Corto Plazo	-	-
<b>f. Estimación por Pérdida o Deterioro de Activos Circulantes (f=f1+f2)</b>	-	-	<b>g. Provisiones a Corto Plazo (g=g1+g2+g3)</b>	-	-
f1) Estimaciones para Cuentas Incobrables por Derechos a Recibir Efectivo o Equivalentes	-	-	g1) Provisión para Demandas y Juicios a Corto Plazo	-	-
f2) Estimación por Deterioro de Inventarios	-	-	g2) Provisión para Contingencias a Corto Plazo	-	-
<b>g. Otros Activos Circulantes (g=g1+g2+g3+g4)</b>	-	-	g3) Otras Provisiones a Corto Plazo	-	-
g1) Valores en Garantía	-	-	<b>h. Otros Pasivos a Corto Plazo (h=h1+h2+h3)</b>	-	-
g2) Bienes en Garantía (excluye depósitos de fondos)	-	-	h1) Ingresos por Clasificar	-	-
g3) Bienes Derivados de Embargos, Decomisos, Aseguramientos y Dación en Pago	-	-	h2) Recaudación por Participar	-	-
g4) Adquisición con Fondos de Terceros	-	-	h3) Otros Pasivos Circulantes	-	-
<b>IA. Total de Activos Circulantes (IA = a + b + c + d + e + f + g)</b>	<b>6,519,094.44</b>	<b>1,333,137.30</b>	<b>IIA. Total de Pasivos Circulantes (IIA = a + b + c + d + e + f + g + h)</b>	<b>269,323.57</b>	<b>126,161.82</b>
<b>Activo No Circulante</b>			<b>Pasivo No Circulante</b>		
a. Inversiones Financieras a Largo Plazo	-	-	a. Cuentas por Pagar a Largo Plazo	-	-
b. Derechos a Recibir Efectivo o Equivalentes a Largo Plazo	-	-	b. Documentos por Pagar a Largo Plazo	-	-
c. Bienes Inmuebles, Infraestructura y Construcciones en Proceso	-	-	c. Deuda Pública a Largo Plazo	-	-
d. Bienes Muebles	1,532,824.51	1,383,393.31	d. Pasivos Diferidos a Largo Plazo	-	-
e. Activos Intangibles	160,339.56	128,683.16	e. Fondos y Bienes de Terceros en Garantía y/o en Administración a Largo Plazo	-	-
f. Depreciación, Deterioro y Amortización Acumulada de Bienes	850,332.75	646,513.99	f. Provisiones a Largo Plazo	-	-
g. Activos Diferidos	-	-	<b>IIIB. Total de Pasivos No Circulantes (IIIB=a + b + c + d + e + f)</b>	-	-
h. Estimación por Pérdida o Deterioro de Activos no Circulantes	-	-			
i. Otros Activos no Circulantes	-	-	<b>II. Total del Pasivo (II = IIA + IIIB)</b>	<b>269,323.57</b>	<b>126,161.82</b>
<b>IB. Total de Activos No Circulantes (IB = a + b + c + d + e + f + g + h + i)</b>	<b>842,831.32</b>	<b>865,562.48</b>	<b>HACIENDA PÚBLICA/PATRIMONIO</b>		
<b>I. Total del Activo (I = IA + IB)</b>	<b>7,361,925.76</b>	<b>2,198,699.78</b>	<b>IIIA. Hacienda Pública/Patrimonio Contribuido (IIIA =a +b+c)</b>	<b>293,875.32</b>	<b>293,875.32</b>
			a. Aportaciones	-	-
			b. Donaciones de Capital	293,875.32	293,875.32
			c. Actualización de la Hacienda Pública/Patrimonio	-	-
			<b>IIIB. Hacienda Pública/Patrimonio Generado (IIIB = a + b + c + d + e)</b>	<b>6,798,726.87</b>	<b>1,778,662.64</b>
			a. Resultados del Ejercicio (Ahorro/ Desahorro)	5,020,064.23	850,747.77
			b. Resultados de Ejercicios Anteriores	6,680,683.05	5,829,935.28
			c. Revalúos	-	-
			d. Reservas	-	-
			e. Rectificaciones de Resultados de Ejercicios Anteriores	4,902,020.41	4,902,020.41

Estado de Situación Financiera - Detallado - LDF

INSTITUTO SONORENSE DE TRANSPARENCIA, ACCESO A LA INFORMACION PUBLICA Y PROTECCION DE DATOS PERSONALES

Al 31 de Diciembre de 2017 y al 31 de Diciembre de 2018 (b)

TRIMESTRE: 4-2018

(PESOS)

Concepto (c)	2018	31 de diciembre de 2017	Concepto (c)	2018	31 de diciembre de 2017
			IIIC. Exceso o Insuficiencia en la Actualización de la Hacienda Pública/Patrimonio (IIIC=a+b)		
			a. Resultado por Posición Monetaria		
			b. Resultado por Tenencia de Activos no Monetarios		
			III. Total Hacienda Pública/Patrimonio (III = IIIA + IIIB + IIIC)	7,092,602.19	2,072,537.96
			IV. Total del Pasivo y Hacienda Pública/Patrimonio (IV =II+III)	7,361,925.76	2,198,699.78

LIC. LIZBETH SABINA GONZALEZ BUSTAMANTE  
DIRECTORA GENERAL DE ADMINISTRACION

LIC. FRANCISCO CUEVAS SAENZ  
COMISIONADO PRESIDENTE



## INSTITUTO SONORENSE DE TRANSPARENCIA, ACCESO A LA INFORMACION PUBLICA Y PROTECCION DE DATOS PERSONALES

Del 01 de Enero al 31 de Diciembre de 2018

(PESOS)

TRIMESTRE: 4-2018

	2018	2017
<b>INGRESOS Y OTROS BENEFICIOS</b>		
<b>Ingresos de la Gestión:</b>	-	-
Impuestos	-	-
Cuotas y Aportaciones de Seguridad Social	-	-
Contribuciones de Mejoras	-	-
Derechos	-	-
Productos de Tipo Corriente	-	-
Aprovechamientos de Tipo Corriente	-	-
Ingresos por Venta de Bienes y Servicios	-	-
Ingresos no Comprendidos en las Fracciones de la Ley de Ingresos Causados en Ejercicios Fiscales Anteriores Pendientes de Liquidación o Pago	-	-
<b>Participaciones, Aportaciones, Transferencias, Asignaciones, Subsidios y Otras Ayudas</b>	<b>34,122,463.81</b>	<b>26,990,815.73</b>
Participaciones y Aportaciones	-	-
Transferencia, Asignaciones, Subsidios y Otras Ayudas	34,122,463.81	26,990,815.73
<b>Otros Ingresos y Beneficios</b>	<b>142,480.07</b>	<b>36,772.25</b>
Ingresos Financieros	142,480.07	36,172.74
Incremento por Variación de Inventarios	-	-
Disminución del Exceso de Estimaciones por Pérdida o Deterioro u Obsolescencia	-	-
Disminución del Exceso de Provisiones	-	-
Otros Ingresos y Beneficios Varios	-	599.51
<b>Total de Ingresos y Otros Beneficios</b>	<b>34,264,943.88</b>	<b>27,027,587.98</b>
<b>GASTOS Y OTRAS PÉRDIDAS</b>		
<b>Gastos de Funcionamiento</b>	<b>29,041,060.89</b>	<b>25,965,944.01</b>
Servicios Personales	20,293,784.52	18,417,306.49
Materiales y Suministros	1,050,397.99	1,141,067.14
Servicios Generales	7,696,878.38	6,407,570.38
<b>Transferencias, Asignaciones, Subsidios y Otras Ayudas</b>		
Transferencias Internas y Asignaciones al Sector Público	-	-
Transferencias al Resto del Sector Público	-	-
Subsidios y Subvenciones	-	-
Ayudas Sociales	-	-
Pensiones y Jubilaciones	-	-
Transferencias a Fideicomisos, Mandatos y Contratos Análogos	-	-
Transferencias a la Seguridad Social	-	-
Donativos	-	-
Transferencias al Exterior	-	-
<b>Participaciones y Aportaciones</b>		
Participaciones	-	-
Aportaciones	-	-
Convenios	-	-
<b>Intereses, Comisiones y Otros Gastos de la Deuda Pública</b>		
Intereses de la Deuda Pública	-	-
Comisiones de la Deuda Pública	-	-
Gastos de la Deuda Pública	-	-
Costo por Coberturas	-	-
Apoyos Financieros	-	-
<b>Otros Gastos y Pérdidas Extraordinarias</b>	<b>203,818.76</b>	<b>210,896.20</b>
Estimaciones, Depreciaciones, Deterioros, Obsolescencia y Amortizaciones	203,818.76	210,896.20
Provisiones	-	-
Disminución de Inventarios	-	-
Aumento por Insuficiencia de Estimaciones por Pérdida o Deterioro y Obsolescencia	-	-
Aumento por Insuficiencia de Provisiones	-	-
Otros Gastos	-	-
<b>Inversión Pública</b>		
Inversión Pública no Capitalizable	-	-
<b>Total de Gastos y Otras Pérdidas</b>	<b>29,244,879.65</b>	<b>26,176,840.21</b>
<b>Resultados del Ejercicio (Ahorro/Desahorro)</b>	<b>5,020,064.23</b>	<b>850,747.77</b>



Bajo protesta de decir verdad declaramos que los Estados Financieros y sus Notas, son razonablemente correctos y son responsabilidad del emisor

LIC. LIZBETH SABINA GONZALEZ BUSTAMANTE  
DIRECTORA GENERAL DE ADMINISTRACION

LIC. FRANCISCO CUEVAS SAENZ  
COMISIONADO PRESIDENTE

Estado de Variación en la Hacienda Pública  
Del 01 de Enero al 31 de Diciembre de 2018

TRIMESTRE: 4-2018

Concepto	Hacienda Pública / Patrimonio Contribuido	Hacienda Pública / Patrimonio Generado de Ejercicios Anteriores	Hacienda Pública / Patrimonio Generado del Ejercicio	Exceso o Insuficiencia en la Actualización de la Hacienda Pública / Patrimonio	Total
<b>Hacienda Pública / Patrimonio Contribuido Neto de 2017</b>	293,875.32				293,875.32
Aportaciones					-
Donaciones de Capital	293,875.32				293,875.32
Actualización de la Hacienda Pública/Patrimonio					-
<b>Hacienda Pública / Patrimonio Generado Neto de 2017</b>		927,914.87	850,747.77		1,778,662.64
Resultados del Ejercicio (Ahorro/Desahorro)			850,747.77		850,747.77
Resultados de Ejercicios Anteriores		5,829,935.28			5,829,935.28
Revalúos					-
Reservas					-
Rectificaciones de Resultados de Ejercicios Anteriores		4,902,020.41			4,902,020.41
<b>Exceso o Insuficiencia en la Actualización de la Hacienda Pública / Patrimonio Neto de 2017</b>				-	-
Resultado por Posición Monetaria					-
Resultado por Tenencia de Activos no Monetarios					-
<b>Hacienda Pública / Patrimonio Neto Final de 2017</b>	293,875.32	927,914.87	850,747.77	-	2,072,537.96
<b>Cambios en la Hacienda Pública / Patrimonio Contribuido Neto de 2018</b>					-
Aportaciones					-
Donaciones de Capital					-
Actualización de la Hacienda Pública/Patrimonio					-
<b>Variaciones de la Hacienda Pública / Patrimonio Generado Neto de 2018</b>		850,747.77	4,189,316.46		5,020,064.23
Resultados del Ejercicio (Ahorro/Desahorro)			5,020,064.23		5,020,064.23
Resultados de Ejercicios Anteriores		850,747.77	850,747.77		-
Revalúos					-
Reservas					-
Rectificaciones de Resultados de Ejercicios Anteriores					-
<b>Cambios en el Exceso o Insuficiencia en la Actualización de la Hacienda Pública / Patrimonio Neto de 2018</b>				-	-
Resultado por Posición Monetaria					-
Resultado por Tenencia de Activos no Monetarios					-
<b>Hacienda Pública / Patrimonio Neto Final de 2018</b>	293,875.32	1,778,662.64	5,020,064.23	-	7,092,602.19

LIC. LIZBETH SARINA GONZALEZ BUSTAMANTE  
DIRECTORA GENERAL DE ADMINISTRACION

LIC. FRANCISCO CUEVAS SAENZ  
COMISIONADO PRESIDENTE

Sistema Estatal de Evaluación  
Estado de Cambios en la Situación Financiera

ETCA-I-05

INSTITUTO SONORENSE DE TRANSPARENCIA, ACCESO A LA INFORMACION PUBLICA Y PROTECCION DE DATOS PERSONALES

Del 01 de Enero al 31 de Diciembre de 2018

TRIMESTRE: 4-2018

(PESOS)

	Origen	Aplicación
<b>Activo</b>	<b>206,731.90</b>	<b>5,369,987.88</b>
<b>Activo Circulante</b>	<b>2,913.14</b>	<b>5,188,900.28</b>
Efectivo y Equivalentes		5,188,900.28
Derechos a Recibir Efectivo o Equivalentes	2,913.14	
Derechos a Recibir Bienes o Servicios		
Inventario		
Almacenes		
Estimación por Pérdida o Deterioro de Activos Circulantes		
Otros Activos Circulantes		
<b>Activo No Circulante</b>	<b>203,818.76</b>	<b>181,087.60</b>
Inversiones Financieras a Largo Plazo		
Derechos a Recibir Efectivo o Equivalentes a Largo Plazo		
Bienes Inmuebles, Infraestructura y Construcciones en Proceso		
Bienes Muebles		149,431.20
Activos Intangibles		31,656.40
Depreciación, Deterioro y Amortización Acumulada de Bienes	203,818.76	
Activos Diferidos		
Estimación por Pérdida o Deterioro de Activos no Circulantes		
Otros Activos no Circulantes		
<b>Pasivo</b>	<b>143,191.75</b>	<b>0.00</b>
<b>Pasivo Circulante</b>	<b>143,191.75</b>	<b>0.00</b>
Cuentas por Pagar a Corto Plazo	143,191.75	
Documentos por Pagar a Corto Plazo		
Porción a Corto Plazo de la Deuda Pública a Largo Plazo		
Títulos y Valores a Corto Plazo		
Pasivos Diferidos a Corto Plazo		
Fondos y Bienes de Terceros en Garantía y/o Administración a Corto Plazo		
Provisiones a Corto Plazo		
Otros Pasivos a Corto Plazo		
<b>Pasivo No Circulante</b>	<b>0.00</b>	<b>0.00</b>
Cuentas por Pagar a Largo Plazo		
Documentos por Pagar a Largo Plazo		
Deuda Pública a Largo Plazo		
Pasivos Diferidos a Largo Plazo		
Fondos y Bienes de Terceros en Garantía y/o en Administración a Largo Plazo		
Provisiones a Largo Plazo		
<b>HACIENDA PUBLICA/PATRIMONIO</b>	<b>5,020,064.23</b>	<b>0.00</b>
<b>Hacienda Pública/Patrimonio Contribuido</b>	<b>0.00</b>	<b>0.00</b>
Aportaciones		
Donaciones de Capital		
Actualización de la Hacienda Pública/Patrimonio		
<b>Hacienda Pública/Patrimonio Generado</b>	<b>5,020,064.23</b>	<b>0.00</b>
Resultados del Ejercicio (Ahorro/ Desahorro)	4,169,316.46	
Resultados de Ejercicios Anteriores	850,747.77	
Revaluos		
Reservas		
Rectificaciones de Resultados de Ejercicios Anteriores		
<b>Excesos o Insuficiencia en la Actualización de la Hacienda Pública/Patrimonio</b>	<b>0.00</b>	<b>0.00</b>
Resultado por Posición Monetaria		
Resultado por Tenencia de Activos no Monetarios		



Bajo protesta de decir verdad declaramos que los Estados Financieros y sus Notas, son razonablemente correctos y son responsabilidad del emisor

LIC. LIBETH SABINA GONZALEZ BUSTAMANTE  
DIRECTORA GENERAL DE ADMINISTRACION

LIC. FRANCISCO CUEVAS SAENZ  
COMISIONADO PRESIDENTE



Al 31 de Diciembre de 2018

(PESOS)

TRIMESTRE: 4-2018

Concepto	2018	2017
<b>Flujos de Efectivo de las Actividades de Operación</b>		
<b>Origen</b>	<b>34,353,595.49</b>	<b>27,107,589.21</b>
Impuestos		
Cuotas y Aportaciones de Seguridad Social		
Contribuciones de mejoras		
Derechos		
Productos de Tipo Corriente		
Aprovechamientos de Tipo Corriente		
Ingresos por Venta de Bienes y Servicios		
Ingresos no Comprendidos en las Fracciones de la Ley de Ingresos Causados en Ejercicios Fiscales Anteriores		
Pendientes de Liquidación o Pago		
Participaciones y Aportaciones		
Transferencias, Asignaciones y Subsidios y Otras Ayudas	34,122,463.81	26,992,155.73
Otros Orígenes de Operación	231,131.68	115,433.48
<b>Aplicación</b>	<b>28,983,607.61</b>	<b>25,981,571.75</b>
Servicios Personales	20,293,784.52	18,427,206.03
Materiales y Suministros	1,014,208.45	1,141,067.14
Servicios Generales	7,675,614.64	6,413,298.58
Transferencias Internas y Asignaciones al Sector Público		
Transferencias al resto del Sector Público		
Subsidios y Subvenciones		
Ayudas Sociales		
Pensiones y Jubilaciones		
Transferencias a Fideicomisos, Mandatos y Contratos Análogos		
Transferencias a la Seguridad Social		
Donativos		
Transferencias al Exterior		
Participaciones		
Aportaciones		
Convenios		
Otras Aplicaciones de Operación		
<b>Flujos Netos de Efectivo por Actividades de Operación</b>	<b>5,369,987.88</b>	<b>1,126,017.46</b>
<b>Flujos de Efectivo de las Actividades de Inversión</b>		
<b>Origen</b>	<b>0.00</b>	<b>0.00</b>
Bienes Inmuebles, Infraestructura y Construcciones en Proceso		
Bienes Muebles		
Otros Orígenes de Inversión		
<b>Aplicación</b>	<b>181,087.60</b>	<b>218,942.43</b>
Bienes Inmuebles, Infraestructura y Construcciones en Proceso	149,431.20	
Bienes Muebles		191,530.83
Otras Aplicaciones de Inversión	31,656.40	27,411.60
<b>Flujos Netos de Efectivo por Actividades de Inversión</b>	<b>-181,087.60</b>	<b>-218,942.43</b>
<b>Flujo de Efectivo de las Actividades de Financiamiento</b>		
<b>Origen</b>	<b>0.00</b>	<b>0.00</b>
Endeudamiento Neto		
Interno		
Externo		
Otros Orígenes de Financiamiento		
<b>Aplicación</b>	<b>0.00</b>	<b>0.00</b>
Servicios de la Deuda		
Interno		
Externo		
Otras Aplicaciones de Financiamiento		
<b>Flujos netos de Efectivo por Actividades de Financiamiento</b>	<b>0.00</b>	<b>0.00</b>
<b>Incremento/Disminución Neta en el Efectivo y Equivalentes al Efectivo</b>	<b>5,188,900.28</b>	<b>907,075.03</b>
<b>Efectivo y Equivalentes al Efectivo al Inicio del Ejercicio</b>	<b>1,330,194.16</b>	<b>423,119.13</b>
<b>Efectivo y Equivalentes al Efectivo al Final del Ejercicio</b>	<b>6,519,094.44</b>	<b>1,330,194.16</b>



Bajo protesta de decir verdad declaramos que los Estados Financieros y sus Notas, son razonablemente correctos y son responsabilidad del emisor

LIC. LIZBETH SABINA GONZALEZ BUSTAMANT  
DIRECTORA GENERAL DE ADMINISTRACION

LIC. FRANCISCO CUEVAS SAENZ  
COMISIONADO PRESIDENTE

## Sistema Estatal de Evaluación

ETCA-I-07

## Estado Analítico del Activo

## JTO SONORENSE DE TRANSPARENCIA, ACCESO A LA INFORMACION PUBLICA Y PROTECCION DE DATOS PERSC

Del 01 de Enero al 31 de Diciembre de 2018

(PESOS)

TRIMESTRE: 4-2018

Concepto	Saldo Inicial 1	Cargos del Periodo 2	Abonos del Periodo 3	Saldo Final 4 (1+2-3)	Variación del Periodo (4-1)
<b>ACTIVO</b>	<b>2,198,669.78</b>	<b>68,509,691.57</b>	<b>63,346,435.59</b>	<b>7,361,925.76</b>	<b>5,163,255.98</b>
<b>Activo Circulante</b>	<b>1,333,107.30</b>	<b>68,328,603.97</b>	<b>63,142,616.83</b>	<b>6,519,094.44</b>	<b>5,185,987.14</b>
Efectivo y Equivalentes	1,330,194.16	33,558,100.59	28,369,200.31	6,519,094.44	5,188,900.28
Derechos a Recibir Efectivo o Equivalentes	2,913.14	34,770,503.38	34,773,416.52	0.00	-2,913.14
Derechos a Recibir Bienes o Servicios				0.00	0.00
Inventarios				0.00	0.00
Almacenes				0.00	0.00
Estimación por Pérdida o Deterioro de Activos Circulantes				0.00	0.00
Otros Activos Circulantes				0.00	0.00
<b>Activo No Circulante</b>	<b>865,562.48</b>	<b>181,087.60</b>	<b>203,818.76</b>	<b>842,831.32</b>	<b>-22,731.16</b>
Inversiones Financieras a Largo Plazo				0.00	0.00
Derechos a Recibir Efectivo o Equivalentes a Largo Plazo				0.00	0.00
Bienes Inmuebles, Infraestructura y Construcciones en Proceso				0.00	0.00
Bienes Muebles	1,383,393.31	149,431.20		1,532,824.51	149,431.20
Activos Intangibles	128,683.16	31,656.40		160,339.56	31,656.40
Depreciación, Deterioro y Amortización Acumulada de Bienes	-646,513.99		203,818.76	-850,332.75	-203,818.76
Activos Diferidos				0.00	0.00
Estimación por Pérdida o Deterioro de Activos no Circulantes				0.00	0.00
Otros Activos no Circulantes				0.00	0.00



Bajo protesta de decir verdad declaramos que los Estados Financieros y sus Notas, son razonablemente correctos y son responsabilidad del emisor

LIC. LIZBETH SABINA GONZALEZ BUSTAMANTE  
DIRECTORA GENERAL DE ADMINISTRACION

LIC. FRANCISCO CUEVAS SAENZ  
COMISIONADO PRESIDENTE

Sistema Estatal de Evaluación

ETCA-I-08

Estado Analítico de la Deuda y Otros Pasivos

UTO SONORENSE DE TRANSPARENCIA, ACCESO A LA INFORMACION PUBLICA Y PROTECCION DE DATOS PERSONALES

Del 01 de Enero al 31 de Diciembre de 2018

(PESOS)

TRIMESTRE: 4-2018

DENOMINACIÓN DE LAS DEUDAS	MONEDA DE CONTRATACIÓN	INSTITUCIÓN O PAÍS ACREEDOR	SALDO INICIAL DEL PERIODO	SALDO FINAL DEL PERIODO
<b>DEUDA PÚBLICA</b>				
<b>Corto Plazo</b>				
<b>Deuda Interna</b>			0.00	0.00
Instituciones de Crédito			0.00	0.00
Títulos y Valores				
Arrendamientos Financieros				
<b>Deuda Externa</b>			0.00	0.00
Organismos Financieros Internacionales			0.00	
Deuda Bilateral				
Títulos y Valores				
Arrendamientos Financieros				
<i>Subtotal Corto Plazo</i>			0.00	0.00
<b>Largo Plazo</b>				
<b>Deuda Interna</b>			0.00	0.00
Instituciones de Crédito				
Títulos y Valores				
Arrendamientos Financieros				
<b>Deuda Externa</b>			0.00	0.00
Organismos Financieros Internacionales				
Deuda Bilateral				
Títulos y Valores				
Arrendamientos Financieros				
<i>Subtotal Largo Plazo</i>			0.00	0.00
Otros Pasivos	PESO	MEXICO	126,131.82	269,323.57
<b>Total Deuda y Otros Pasivos</b>			<b>126,131.82</b>	<b>269,323.57</b>



Bajo protesta de decir verdad declaramos que los Estados Financieros y sus Notas, son razonablemente correctos y son responsabilidad del emisor

LIC. LIZBETH SARINA GONZALEZ BUSTAMANTE  
DIRECTORA GENERAL DE ADMINISTRACION

LIC. FRANCISCO GUEVAS SAENZ  
COMISIONADO PRESIDENTE

Informe Analítico de la Deuda Pública y Otros Pasivos - LDF

INSTITUTO SONORENSE DE TRANSPARENCIA, ACCESO A LA INFORMACION PUBLICA Y PROTECCION DE DATOS PERSONALES

Del 01 de Enero al 31 de Diciembre de 2018

TRIMESTRE: 4-2018

(PESOS)

Denominación de la Deuda Pública y Otros Pasivos (c)	Saldo al 31 de diciembre de 2017(d)	Disposiciones del Periodo (e)	Amortizaciones del Periodo (f)	Revaluaciones, Reclasificaciones y Otros Ajustes (g)	Saldo Final del Periodo (h) h=d+e-f+g	Pago de Intereses del Periodo (i)	Pago de Comisiones y demás costos asociados durante el Periodo (j)
<b>1. Deuda Pública (1=A+B)</b>							
<b>A. Corto Plazo (A=a1+a2+a3)</b>							
a1) Instituciones de Crédito							
a2) Títulos y Valores							
a3) Arrendamientos Financieros							
<b>B. Largo Plazo (B=b1+b2+b3)</b>							
b1) Instituciones de Crédito							
b2) Títulos y Valores							
b3) Arrendamientos Financieros							
<b>2. Otros Pasivos</b>	126,131.82	36,477,283.65	36,334,091.90		269,323.57		
<b>3. Total de la Deuda Pública y Otros Pasivos (3=1+2)</b>	126,131.82	36,477,283.65	36,334,091.90		269,323.57		
<b>4. Deuda Contingente 1 (informativo)</b>							
A. Deuda Contingente 1							
B. Deuda Contingente 2							
C. Deuda Contingente XX							
<b>5. Valor de Instrumentos Bono Cupón Cero 2 (Informativo)</b>							
A. Instrumento Bono Cupón Cero 1							
B. Instrumento Bono Cupón Cero 2							
C. Instrumento Bono Cupón Cero XX							

1 Se refiere a cualquier Financiamiento sin fuente o garantía de pago definida, que sea asumida de manera solidaria o subsidiaria por las Entidades Federativas con sus Municipios, organismos descentralizados y empresas de participación estatal mayoritaria y fideicomisos, locales o municipales, y por los Municipios con sus respectivos organismos descentralizados y empresas de participación municipal mayoritaria.

2 Se refiere al valor del Bono Cupón Cero que respalda el pago de los créditos asociados al mismo (Activo).

Obligaciones a Corto Plazo (k)	Monto Contratado (l)	Plazo Pactado (m)	Tasa de Interés (n)	Comisiones y Costos Relacionados (o)	Tasa Efectiva (p)
<b>6. Obligaciones a Corto Plazo (Informativo)</b>					
A. Crédito 1					
B. Crédito 2					
C. Crédito XX					

LIC. LIZBETH SABINA GONZALEZ BUSTAMANTE  
DIRECTORA GENERAL DE ADMINISTRACION

LIC. FRANCISCO CUEVAS SAENZ  
COMISIONADO PRESIDENTE



Sistema Estatal de Evaluación

ETCA-I-10

Informe Analítico de Obligaciones Diferentes de Financiamientos – LDF

INSTITUTO SONORENSE DE TRANSPARENCIA, ACCESO A LA INFORMACION PUBLICA Y PROTECCION DE DATOS PERSONALES

Del 01 de Enero al 31 de Diciembre de 2018

TRIMESTRE: 4-2018

(PESOS)

Denominación de las Obligaciones Diferentes de Financiamiento (c)	Fecha del Contrato (d)	Fecha de inicio de operación del proyecto (e)	Fecha de vencimiento (f)	Monto de la inversión pactado (g)	Plazo pactado (h)	Monto promedio mensual del pago de la contraprestación (i)	Monto promedio mensual del pago de la contraprestación correspondiente al pago de inversión (j)	Monto pagado de la inversión al XX de XXXXXX de 2018 (k)	Monto pagado de la inversión actualizado al XX de XXXXXX de 2018 (l)	Saldo pendiente por pagar de la inversión al XX de XXXXXX de 2018 (m = g - l)
<b>A. Asociaciones Público Privadas (APP's) (A=a+b+c+d)</b> a) APP 1 b) APP 2 c) APP 3 d) APP XX										
<b>B. Otros Instrumentos (B=a+b+c+d)</b> a) Otro Instrumento 1 b) Otro Instrumento 2 c) Otro Instrumento 3 d) Otro Instrumento XX										
<b>C. Total de Obligaciones Diferentes de Financiamiento (C=A+B)</b>										

NADA QUE INFORMAR EN ESTE APARTADO

LIC. LIZBETH SABINA GONZALEZ BUSTAMANTE  
DIRECTORA GENERAL DE ADMINISTRACION

LIC. FRANCISCO CUEVAS SAENZ  
COMISIONADO PRESIDENTE



Sistema Estatal de Evaluación  
Informe sobre Pasivos Contingentes

ETCA-I-11

INSTITUTO SONORENSE DE TRANSPARENCIA, ACCESO A LA INFORMACION PUBLICA Y PROTECCION DE DATOS PERSONALES

Al 31 de Diciembre de 2018  
(PESOS)

TRIMESTRE: 4-2018

A Corto Plazo

A Mediano Plazo

NADA QUE INFORMAR ERN ESTE APARTADO

A Largo Plazo



Bajo protesta de decir verdad declaramos que los Estados Financieros y sus Notas, son razonablemente correctos y son responsabilidad del emisor

  
LIC. LIZBETH SABINA GONZALEZ BUSTAMANTE  
DIRECTORA GENERAL DE ADMINISTRACION

  
LIC. FRANCISCO CUEVAS SAENZ  
COMISIONADO PRESIDENTE

Con el propósito de dar cumplimiento a los artículos 46 y 49 de la Ley General de Contabilidad Gubernamental, los entes públicos deberán acompañar notas a los estados financieros cuyos rubros así lo requieran teniendo presente los postulados de revelación suficiente e importancia relativa con la finalidad, que la información sea de mayor utilidad para los usuarios

A continuación se presentan los tres tipos de notas que acompañan a los estados, a saber:

- a) Notas de desglose;
- b) Notas de memoria (cuentas de orden), y
- c) Notas de gestión administrativa



## 1. NOTAS DE DESGLOSE

### 1) NOTAS AL ESTADO DE SITUACION FINANCIERA

1. La cuenta de BANCOS se integra por la siguiente cuenta BBVA Bancomer. Cta. 0189095861 con saldo 4,340,314.71 En la misma institución financiera, se tiene un cuenta de INVERSION A LA VISTA, por \$2,178,779.73 Sumando estas cuentas el 100% del importe total de la cuenta EFECTIVO Y EQUIVALENTES.
2. La cuenta DERECHO A RECIBIR EFECTIVO O EQUIVALENTES se utilizó de conformidad a los lineamientos internos, que exigen su entera comprobación, El saldo pendiente al 31 de Diciembre, ya es nulo.
3. El Instituto trabaja en edificio arrendado, el Mobiliario, en ejercicio 2013, se integró el Catalogo de Bienes en cumplimiento a la normatividad aplicable de la Ley General de Contabilidad Gubernamental, en la cual la Unidad Responsable del Gasto determina bajo los Lineamientos establecidos el importe del total de inventario de Activos donado por el Congreso del Estado de Sonora, aquellos que por periodo de vida, costo, estado y tiempo de depreciación que resta; los activos que formaran parte del patrimonio del Instituto. Quedando al inicio de Enero 2018 en cuentas de Activo No Circulante la cantidad de \$865,562.48 incrementando por las adquisiciones del enero a diciembre en \$ 181,087.60 y disminuido por la depreciación, deterioro y amortización de \$203,818.76; quedando un total a Diciembre 2018 por \$842,831.32 integrándose como sigue:

<b>4. BIENES MUEBLES, INMUEBLES E INTANGIBLES:</b>		<b>842,831.32</b>
MOBILIARIO Y EQUIPO DE ADMINISTRACION		1,532,824.51
MUEBLES DE OFICINA Y ESTANTERIA	510,152.00	
EQUIPO DE CÓMPUTO Y TECNOLOGIAS DE LA INFOR.	874,855.60	
OTROS MOBILIARIOS Y EQUIPOS DE ADMINISTRACION	44,487.94	
MOBILIARIO Y EQUIPO EDUCACIONAL Y RECREATIVO	51,596.20	
MAQUINARIA, OTROS EQUIPOS Y HERRAMIENTAS	51,732.77	
ACTIVOS INTANGIBLES		160,339.56
SOFTWARE	160,339.56	
DEPRECIACION ACUMULADA		- 850,332.75
DEPRECIACION Y AMORTIZACION	- 850,332.75	

**Sistema Estatal de Evaluación**  
**Notas a los Estados Financieros**  
**INSTITUTO SONORENSE DE TRANSPARENCIA, ACCESO A LA INFORMACION PÚBLICA**  
**Y PROTECCION DE DATOS PERSONALES**  
**Al 31 de Diciembre de 2018**  
**(PESOS)**

TRIMESTRE 4 - 2018

La depreciación acumulada de los Bienes Muebles e Inmuebles y la amortización del software a Diciembre 2018 es por - \$850,332.75 de modo que se afecta a resultados solo lo correspondiente de Enero a Diciembre por -\$ 203,818.76, el efecto económico que representa en deterioro de dichos bienes.

5. La cuenta CUENTAS POR PAGAR se integra de: \$ 269,323.57

Retenciones y contribuciones	\$ 269,323.57
------------------------------	---------------

Siendo este importe el 100% del total del Pasivo del Instituto, y representando las cantidades por retenciones de impuestos derivadas del pago de salarios, honorarios y arrendamientos, sin que existan saldos antiguos a cargo.

6. El instituto no cuenta con pasivos contingentes que informar a la fecha.

## 2) NOTAS AL ESTADO DE VARIACION EN LA HACIENDA PUBLICA / PATIMONIO

7. Las Variaciones en el patrimonio se integran por el resultado del Ejercicio Actual (5,020,064.23); originando un efecto patrimonial a Diciembre de 2018 por ese mismo importe.

## 3) NOTAS AL ESTADO DE ACTIVIDADES

8. Los ingresos se integran de la siguiente manera:

**Ingresos de la Gestión:**

**Transferencia, Asignaciones, Subsidios y Otras Ayudas**      **\$ 34,122,464**

**Otros Ingresos:**

**Ingresos Financieros**      **142,480**

**Suman los Ingresos:**      **\$ 34,264,944**



Los subsidios fueron recibidos de parte del Gobierno del Estado de Sonora y representan el 99.58% del total de ingresos.

Los Ingresos financieros son intereses ganados por la Inversión a la Vista

9. Los gastos se integran de la siguiente manera:

Servicios Personales	20,293,885	69 %
Materiales y Suministros	1,050,398	3 %
Servicios Generales	7,701,380	27 %
Otros Gastos y Perdidas Extraordinarias	203,819	1 %
<b>Suma de Gastos</b>	<b>29,249,482</b>	<b>100 %</b>

El capítulo de Servicios Personales es el concepto de gastos al que le designa más presupuesto operativo asignado, seguida de Servicios Generales, sumando entre las 2, el 96 % del presupuesto ejercido.



**Sistema Estatal de Evaluación**  
**Notas a los Estados Financieros**  
**INSTITUTO SONORENSE DE TRANSPARENCIA, ACCESO A LA INFORMACION PÚBLICA**  
**Y PROTECCION DE DATOS PERSONALES**  
**Al 31 de Diciembre de 2018**  
**(PESOS)**

TRIMESTRE 4 - 2018

La partida específica con mayor presupuesto ejercido es Estímulos al personal, ya que el Instituto efectuó un cálculo de adecuación salarial a la nueva estructura orgánica considerando también las atribuciones otorgadas en la entonces Ley de Acceso a la Información Pública del Estado de Sonora, autorizándose dicho pago en Sesión del Pleno del 14 de Febrero de 2012 y se modificó en acuerdo de Octubre 2017. El importe pagado en esta partida al 31 de Diciembre es de \$7,859,296.29.

#### 4) NOTAS AL ESTADO DE FLUJOS DE EFECTIVO

10. El análisis de los saldos inicial y final que figuran en la última parte del Estado de Flujo de Efectivo en la cuenta de efectivo y equivalentes es como sigue:

Efectivo en Bancos – Dependencias	2018	2017
Saldo al Inicio del Ejercicio	1,330,194	423,119
Saldo al final del Ejercicio	5,188,901	1,330,194
Incremento neto del Efectivo	6,519,095	907,705

11. Los flujos netos por actividades de operación del estado de flujos de efectivo y el Ahorro Neto del Ejercicio según el Estado de Actividades difieren solo por dos partidas en conciliación, siendo estas la Adquisición de Activos, que no integra el Estado de Actividades, y la Depreciación y Amortización de Activos, que no integra el Estado de Flujos de Efectivo.

## 2. NOTAS DE MEMORIA

### 5) CUENTAS PRESUPUESTARIAS

12. Las cuentas de orden presupuestarias se integran como sigue:

CUENTAS DE INGRESOS	
Ingresos Estimados	\$ 30,482,481
Ingresos Modificados	\$ 30,482,481
Ingresos Devengados	\$ 34,122,464
Ingresos Recaudados	\$ 34,122,464
CUENTAS DE EGRESOS	
Gastos Aprobados	\$ 30,482,481
Gastos Modificados	\$ 30,482,481
Gastos Comprometidos	\$ 29,164,695
Gastos Devengados	\$ 29,164,695
Gastos Ejercidos	\$ 29,164,695
Gastos Pagados	\$ 29,164,695



### 3.- NOTAS DE GESTIÓN ADMINISTRATIVA

#### NOTAS DE GESTIÓN ADMINISTRATIVA



##### Introducción

1.- Los Estados Financieros del Instituto Sonorense de Transparencia, Acceso a la Información Pública y Protección de Datos Personales, proveen de información financiera a sus principales usuarios, la ciudadanía, a los administradores de la Secretaría de Hacienda que integran el Poder Ejecutivo del Gobierno del Estado, al H. Congreso del Estado de Sonora, a las Entidades Fiscalizadoras, entre otros. El objetivo del presente documento es la revelación del contexto y de los aspectos económicos financieros más relevantes que influyeron en las decisiones del periodo y que deberán ser considerados en la elaboración de los estados financieros para la mayor comprensión de los mismos. De esta manera se informa y explica la respuesta del Instituto a las condiciones relacionadas con la información financiera de cada periodo de gestión. Los Estados Financieros del Instituto, son elaborados por la Dirección General de Administración, formulados con sustento a las disposiciones legales, normas contables y presupuestales del Estado, a criterios de armonización que dicta la Ley General de Contabilidad Gubernamental y las Normas y Metodologías para la Emisión de la Información Financiera y con la Estructura de los Estados Financieros básicos emitidos por el Consejo Nacional de Armonización Contable (CONAC), siendo esta una fuente de información confiable, que facilita las tareas de evaluación y fiscalización del origen de los ingresos y del destino del gasto.

##### Panorama Económico y Financiero

2.- En lo que se refiere al entorno en el cual ha operado el Instituto, se logró un techo presupuestal para el ejercicio 2018 mismo que asciende a la cantidad de \$30,482,481 (Son Treinta Millones Cuatrocientos Ochenta y Dos Mil Cuatrocientos Ochenta y Un Pesos 00/100 m.n.).

##### Autorización e Historia.

###### a) Fecha de creación del ente.

El Instituto nace en Agosto de 2006 como una dirección interna del H. Congreso del Estado. Obtiene su autonomía en Diciembre de 2010, lo que posibilita al poder Legislativo para reformar la Ley de Acceso a la Información Pública del Estado de Sonora de modo que en Diciembre de 2011, el Instituto se convierte en un Garante de este derecho público de acuerdo a la publicación en el Boletín oficial No.51-VI, tomo CLXXXVIII del 26 de diciembre 2011. En 28 de Abril de 2016, se Publica en el Boletín Oficial No. 34, Sección II, la Ley 90.

Esta ley abroga parcialmente la Ley de Acceso a la Información Pública y de Protección de Datos Personales del Estado de Sonora, publicada en el BO No. 16, Sección II, del 25 de Febrero de 2005.

###### b) Principales cambios en su estructura

**Sistema Estatal de Evaluación  
Notas a los Estados Financieros  
INSTITUTO SONORENSE DE TRANSPARENCIA, ACCESO A LA INFORMACION PÚBLICA  
Y PROTECCION DE DATOS PERSONALES  
Al 31 de Diciembre de 2018  
(PESOS)**

TRIMESTRE 4 - 2018

El 04 de Mayo de 2018 se actualiza la estructura del organigrama del Instituto para quedar como sigue:



### Estructura orgánica

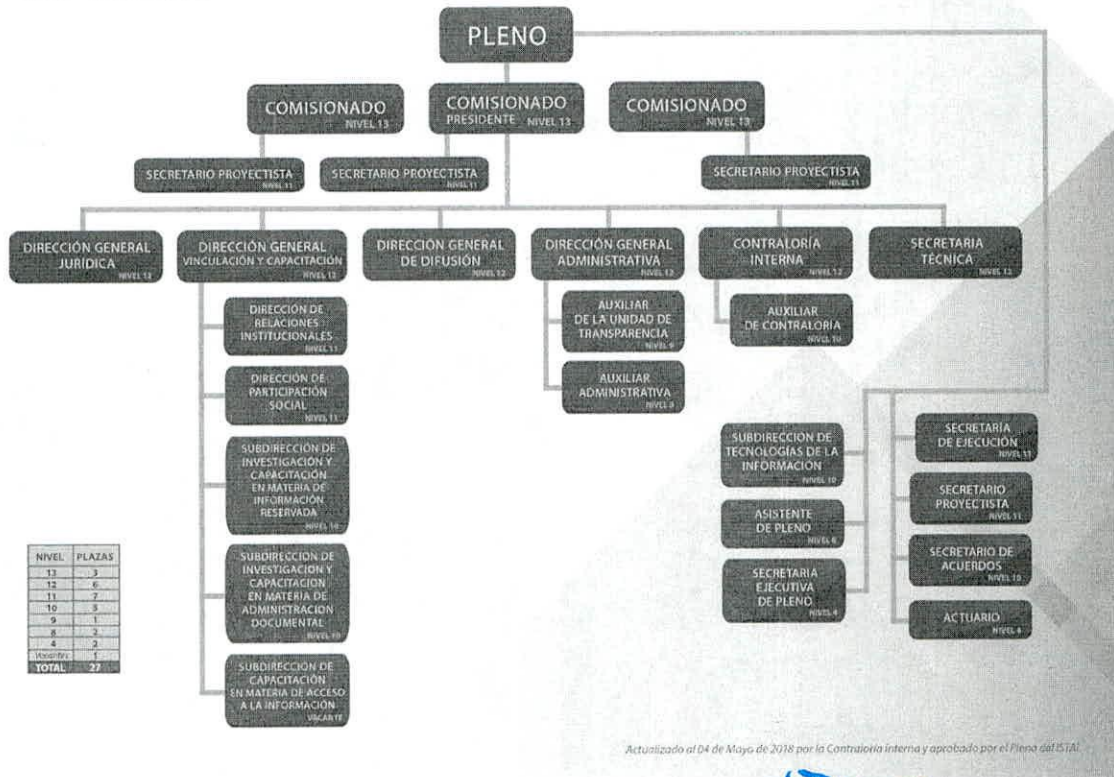

NIVEL	PLAZAS
13	3
12	6
11	7
10	5
9	1
8	2
4	2
Reserva	1
<b>TOTAL</b>	<b>27</b>

Actualizado al 04 de Mayo de 2018 por la Contraloría interna y aprobado por el Pleno del ISTAI.



## Organización y Objeto Social

### a) Objeto Social

Garantizar el Derecho Humano de Acceso a la Información Pública en posesión de cualquier autoridad, entidad, órgano y organismo de los poderes Legislativo, Ejecutivo y Judicial, Ayuntamientos, Órganos Autónomos, Partidos Políticos, Instituciones de Educación Superior, Fideicomisos y Fondos Públicos, así como de cualquier persona física, moral o sindicato que reciba y ejerza recursos públicos o realice actos de autoridad en el estado y sus municipios.

### b) Principales Actividades

El Instituto Sonorense de Transparencia, Acceso a la Información Pública y Protección de Datos Personales (ISTAI), es un organismo autónomo especializado y garante; es decir, el encargado de procurar que los solicitantes reciban la información que requieren, conforme a las directrices de la Ley de Transparencia y Acceso a la Información Pública del Estado de Sonora.

**Sistema Estatal de Evaluación**  
**Notas a los Estados Financieros**  
**INSTITUTO SONORENSE DE TRANSPARENCIA, ACCESO A LA INFORMACION PÚBLICA**  
**Y PROTECCION DE DATOS PERSONALES**  
 Al 31 de Diciembre de 2018  
 (PESOS)

TRIMESTRE 4 - 2018

El ISTAI es también la instancia que emite los lineamientos generales obligatorios para los sujetos obligados con respecto a la clasificación y difusión de la información pública, las formas de atención a las solicitudes de acceso a la misma, y su entrega a los particulares, así como su archivo.

De manera especial el ISTAI está comprometido con la creación, promoción y consolidación de una cultura cívica generalizada con relación al derecho de acceso a la información pública, el uso responsable de ésta y la capacitación de los servidores públicos en cumplimiento de su obligación en materia de transparencia y acceso a la información pública.

Desde el 26 de marzo del 2012, el Instituto asumió las facultades que hasta esa fecha tuvo el Tribunal Estatal Electoral y de Transparencia Informativa (hoy Tribunal Estatal Electoral), que desde el inicio del derecho de acceso en Sonora, en agosto del 2006, fue el encargado de dirimir jurídicamente toda controversia que se presentó entre un solicitante de información y el sujeto obligado de rendir cuentas.

Antes de esa fecha el ISTAI promovía la cultura de la transparencia y brindaba capacitación en la materia. En diciembre del 2010 el Instituto alcanzó la categoría de autónomo y, con ello, se dio la pauta para reformar la ley estatal de acceso y convertirlo en garante, lo cual ocurrió en diciembre del 2011, con un período de 90 días para tomar las atribuciones inherentes, mismos que se cumplieron precisamente el 26 de marzo de 2012.

#### Funciones:

Fortalecer relaciones con sujetos obligados, sociedad organizada e instituciones de transparencia informativa a fin de consolidar las acciones del Instituto de Transparencia Informativa.

Conocer y monitorear los avances en materia de acceso, clasificación y archivo de los sujetos obligados.

Establecer relaciones de colaboración y apoyo con la ciudadanía y los sujetos obligados.

Definir lineamientos en materia de acceso, clasificación y archivo de la información pública.

Capacitación continúa a sujetos obligados en el cumplimiento de la obligación en materia de acceso y clasificación y archivo de conformidad con la Ley de Acceso a la Información y Lineamientos Generales.

Crear y difundir una cultura de la transparencia.

#### c) Ejercicio Fiscal.

Las cifras contenidas en los Estados Financieros y que se mencionan en estas notas se presentan al 31 de Diciembre de 2018.

#### d) Régimen Jurídico

- Constitución Política de los Estados Unidos Mexicanos.
- Ley General de Contabilidad Gubernamental.
- Constitución Política del Estado Libre y Soberano de Sonora.
- Ley Orgánica del Poder Ejecutivo del Estado de Sonora.
- Ley No. 38 del Instituto de Seguridad y Servicios Sociales de los Trabajadores del Estado de Sonora.
- Ley No. 40 de Planeación del Estado de Sonora.
- Ley No. 54 de Responsabilidades de los Servidores Públicos del Estado y de los Municipios.
- Ley No. 113 del Presupuesto de Egresos, Contabilidad Gubernamental y Gasto Público Estatal.



**Sistema Estatal de Evaluación  
Notas a los Estados Financieros  
INSTITUTO SONORENSE DE TRANSPARENCIA, ACCESO A LA INFORMACION PÚBLICA  
Y PROTECCION DE DATOS PERSONALES  
Al 31 de Diciembre de 2018  
(PESOS)**

TRIMESTRE 4 - 2018

- Ley No. 6 de Adquisiciones, Arrendamientos y Prestación de Servicios Relacionados con Bienes Muebles de la Administración Pública Estatal.
- Ley No. 90 de Transparencia y Acceso a la Información Pública del Estado de Sonora.
- Reglamento de la Ley del Presupuesto de Egresos, Contabilidad Gubernamental y Gasto Público Estatal.
- Decreto que Crea un Organismo Autónomo Denominado Instituto de Transparencia Informativa del Estado de Sonora

**e) Consideraciones fiscales del ente;**

Es un Organismo Publico Autónomo del Estado de Sonora, con personalidad Jurídica y Patrimonio propios. Fiscalmente no es causante de Impuestos Sobre la Renta ni del Valor Agregado. Su única obligación fiscal es la retención y entero de los impuestos por el pago de Sueldos y Salarios y Servicios Profesionales y Arrendamientos a Personas Fiscales



**f) Estructura Organizacional Básica.**

El Manual del Instituto contempla los objetivos y las funciones de las distintas áreas que conforman la estructura orgánica del mismo. A la fecha de este informe ya ha sido aprobado por el Pleno, el Reglamento Interior y el Manual de Organización. Se encuentran en la siguiente etapa de actualización los demás documentos normativos, acorde a un programa de actividades, que incluye la revisión y actualización de los manuales de procedimiento.

La Entidad cuenta con el Manual de Organización y De igual manera el Manual de Procedimientos



Estructura orgánica

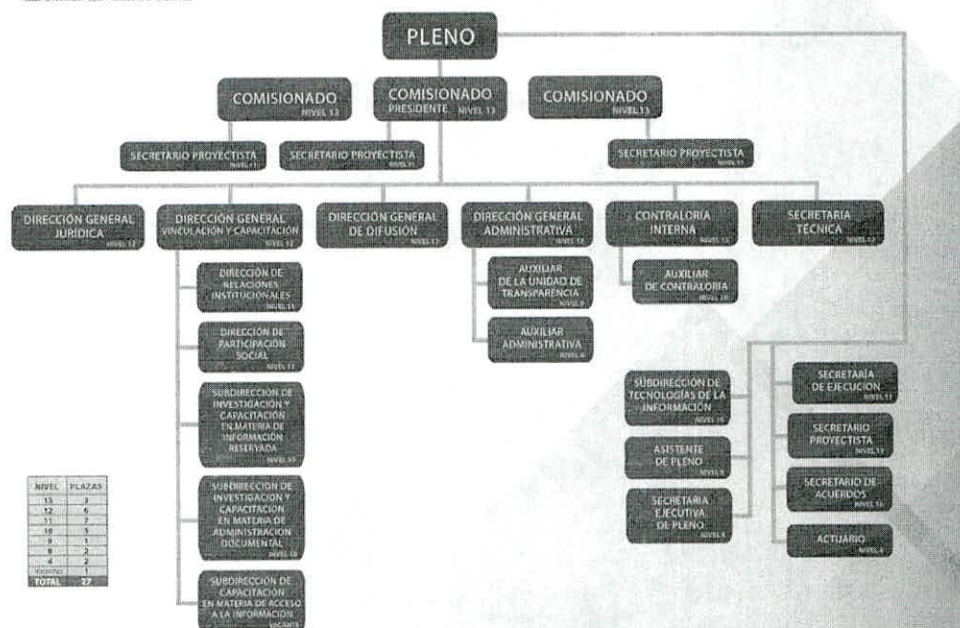

Actualizada al 04 de Mayo de 2018 por la Contraloría Interna y aprobado por el Pleno del ISTAI.

**g.- Fideicomisos, mandatos y análogos.**

No se cuenta con fideicomisos, mandatos o análogos

**Bases para la preparación de Estados Financieros.**

a) Los estados financieros están preparados de acuerdo con principios básicos de contabilidad gubernamental derivados de la normatividad aplicable, mismos que la identifican y delimitan, y determinan las bases de evaluación y revelación de la información financiera; así mismo a criterios de armonización que dicta la LGCG, emitidos por el Consejo de Armonización Contable; de igual forma aplicando, cuando a si se requiere diversas disposiciones estatales.

b) La base de medición utilizada en el registro de las operaciones para la elaboración de los Estados Financieros es a Costo histórico.

c) Postulados básicos de la Contabilidad gubernamental aprobados por la CONAC.

- Sustancia Económica
- Entes Públicos
- Existencia Permanente
- Revelación Suficiente
- Importancia Relativa
- Registro e Integración Presupuestaria
- Consolidación de la Información Financiera
- Devengo Contable
- Valuación
- Dualidad Económica
- Consistencia



Se han adoptado los postulados básicos publicados en la Ley General de Contabilidad Gubernamental.

**6.- Políticas de Contabilidad Significativas.**

- a) En los presentes Estados Financieros no se aplica algún método para la actualización de los activos, pasivos y Hacienda Pública y/o Patrimonio.
- b) El Instituto no realizó operaciones en el extranjero.
- c) Los Estados financieros no presentan registros de reservas y provisiones
- d) Sistema y método de inventario y costo de lo vendido, no aplica

**7.- Posición en Moneda Extranjera y Protección por Riesgo Cambiario.**

El Instituto no cuenta con operaciones en moneda extranjera, que representen algún riesgo cambiario.

**Sistema Estatal de Evaluación**  
**Notas a los Estados Financieros**  
**INSTITUTO SONORENSE DE TRANSPARENCIA, ACCESO A LA INFORMACION PÚBLICA**  
**Y PROTECCION DE DATOS PERSONALES**  
 Al 31 de Diciembre de 2018  
 (PESOS)

TRIMESTRE 4 - 2018

**8.- Fideicomisos, mandatos y análogos.**

El instituto no cuenta con fideicomisos, mandatos o análogos.

**10.-Reporte de Recaudación**

Tipo de Recursos	Concepto	Ingresos Estimado	Ampliaciones y Reducciones	Ingresos Modificado	Ingresos Recaudado	% de Avance de la Recaudación:
Recurso Estatal	Transferencias, Asignaciones, Subsidios y Otras Ayudas	30,482,481	0	30,482,481	34,122,464	111 %
Total		30,482,481	0	30,482,481	34,122,464	111 %

**11.- Proyección de Ingresos a Mediano Plazo**

Tipo de Recursos	Concepto	Ingresos Estimado	Ingresos Modificado	Ingresos Recaudado al 31/03/2019
Recurso Estatal	Transferencias, Asignaciones, Subsidios y Otras Ayudas	30,482,481	30,482,481	7,620,620
Total		30,482,481	30,482,481	7,620,620

**12.- Información sobre la Deuda y Reporte analítico de deuda**

El Instituto no tiene deudas relativas a instrumentos financieros.

**10.- Calificaciones otorgadas**

El Instituto no ha solicitado ninguna calificación crediticia, por lo tanto este punto no aplica a la Entidad.

**11.- Proceso de mejora.****a) Principales políticas de control interno**

En lo que respecta al Control Interno, el área de control practica auditorías a las diferentes direcciones del Instituto, a fin de estar monitoreando el cumplimiento de la normatividad aplicable así como del avance de metas.

**12.- Información por segmentos.**

No/Aplica.

**13.- Eventos posteriores al cierre.**

A la fecha de la elaboración de la presente no se no tiene eventos posteriores relevantes.

**14.- Partes relacionadas.**

No/Aplica.

Sistema Estatal de Evaluación  
Notas a los Estados Financieros  
**INSTITUTO SONORENSE DE TRANSPARENCIA, ACCESO A LA INFORMACION PÚBLICA  
Y PROTECCION DE DATOS PERSONALES**  
Al 31 de Diciembre de 2018  
(PESOS)

TRIMESTRE 4 - 2018

**10.- Calificaciones otorgadas**

El Instituto no ha solicitado ninguna calificación crediticia, por lo tanto este punto no aplica a la Entidad.

**11.- Proceso de mejora.****a) Principales políticas de control interno**

En lo que respecta al Control Interno, el área de control practica auditorías a las diferentes direcciones del Instituto, a fin de estar monitoreando el cumplimiento de la normatividad aplicable así como del avance de metas.

**12.- Información por segmentos.**

No/Aplica.

**13.- Eventos posteriores al cierre.**

A la fecha de la elaboración de la presente no se no tiene eventos posteriores relevantes.

**14.- Partes relacionadas.**

No/Aplica.

**15.- Responsabilidad sobre la presentación razonable de la información contable.**

Los estados financieros emitidos por el Instituto contienen la leyenda: "Bajo protesta de decir verdad declaramos que los estados financieros y sus notas, son razonablemente correctos y son responsabilidad del emisor".

Estas notas forman parte integrante de los estados financieros.

LIC. FRANCISCO CUEVAS SAENZ  
COMISIONADO PRESIDENTE

LIC. LIZBETH GONZALEZ BUSTAMANTE  
DIRECTORA GRAL DE ADMINISTRACIÓN





## Sistema Estatal de Evaluación

ETCA-II-01

## Estado Analítico de Ingresos

## INSTITUTO SONORENSE DE TRANSPARENCIA, ACCESO A LA INFORMACION PUBLICA Y PROTECCION DE DATOS PERSONALES

Del 01 de Enero al 31 de Diciembre de 2018

TRIMESTRE: 4-2018

(PESOS)

Rubros de los Ingresos	Ingresos Estimado Original Anual (1)	Ampliaciones y Reducciones (+ ó -) (2)	Ingresos Modificado Anual (3= 1 +2)	Ingresos Devengado Acumulado (4)	Ingresos Recaudado Acumulado (5)	Diferencia (6= 5 - 1)
Impuestos			0			0
Cuotas y Aportaciones de Seguridad Social	0	0	0	0	0	0
Contribuciones de Mejoras			0			0
Derechos			0			0
Productos	0	0	0	0	0	0
Corriente			0			0
Capital			0			0
Aprovechamientos	0	0	0	0	0	0
Corriente			0			0
Capital			0			0
Ingresos por Ventas de Bienes y Servicios			0			0
Participaciones y Aportaciones			0			0
Transferencias, Asignaciones, Subsidios y Otras Ayudas <b>FEDERALES</b>	0	0	0	0	0	0
Transferencias, Asignaciones, Subsidios y Otras Ayudas <b>ESTATALES</b>	30,482,481		30,482,481	34,122,464	34,122,464	3,639,983
Ingresos Derivados de Financiamientos			0			0
<b>Total</b>	<b>30,482,481</b>	<b>0</b>	<b>30,482,481</b>	<b>34,122,464</b>	<b>34,122,464</b>	<b>3,639,983</b>
					Ingresos Excedentes 1	3639982.81

## INSTITUTO SONORENSE DE TRANSPARENCIA, ACCESO A LA INFORMACION PUBLICA Y PROTECCION DE DATOS PERSONALES

Del 01 de Enero al 31 de Diciembre de 2018

(PESOS)

TRIMESTRE: 4-2018

Estado Analítico de Ingresos Por Fuente de Financiamiento	Ingresos Estimado Original Anual (1)	Ampliaciones y Reducciones (+ ó -) (2)	Ingresos Modificado Anual (3= 1 +2)	Ingresos Devengado Acumulado (4)	Ingresos Recaudado Acumulado (5)	Diferencia (6= 5 - 1 )
<b>Ingresos del Gobierno</b>	0	0	0	0	0	0
Impuestos	0	0	0	0	0	0
Contribuciones de Mejoras			0	0	0	0
Derechos			0	0	0	0
Productos	0	0	0	0	0	0
Corriente			0	0	0	0
Capital			0	0	0	0
Aprovechamientos	0	0	0	0	0	0
Corriente			0	0	0	0
Capital			0	0	0	0
Participaciones y Aportaciones			0	0	0	0
Transferencias, Asignaciones, Subsidios y Otras Ayudas			0	0	0	0
<b>Ingresos de Organismos y Empresas</b>	<b>30,482,481</b>	<b>0</b>	<b>30,482,481</b>	<b>34,122,464</b>	<b>34,122,464</b>	<b>3,639,983</b>
Cuotas y aportaciones de Seguridad Social			0	0	0	0
Ingresos por ventas de Bienes y Servicios			0	0	0	0
Transferencias, Asignaciones, Subsidios y Otras Ayudas, <b>FEDERALES</b>	0	0	0	0	0	0
Transferencias, Asignaciones, Subsidios y Otras Ayudas, <b>ESTATALES</b>	30,482,481		30,482,481	34,122,464	34,122,464	3,639,983
<b>Ingresos derivados de Financiamiento</b>	<b>0</b>	<b>0</b>	<b>0</b>	<b>0</b>	<b>0</b>	<b>0</b>
Ingresos Derivados de Financiamientos			0	0	0	0
<b>Total</b>	<b>30,482,481</b>	<b>0</b>	<b>30,482,481</b>	<b>34,122,464</b>	<b>34,122,464</b>	<b>3,639,983</b>
					<b>Ingresos Excedentes 1</b>	<b>3,639,982.81</b>

LIC. LIZBETH SABINA GONZALEZ BUSTAMANTE  
DIRECTORA GENERAL DE ADMINISTRACION

LIC. FRANCISCO CUEVAS SAENZ  
COMISIONADO PRESIDENTE

Sistema Estatal de Evaluación

ETCA-II-02

Estado Analítico de Ingresos Detallado – LDF

INSTITUTO SONORENSE DE TRANSPARENCIA, ACCESO A LA INFORMACION PUBLICA Y PROTECCION DE DATOS PERSONALES

Del 01 de Enero al 31 de Diciembre de 2018

TRIMESTRE: 4-2018

(PESOS)

Concepto (c)	Ingreso					Diferencia (e)
	Estimado (d)	Ampliaciones/ (Reducciones)	Modificado	Devengado	Recaudado	
<b>Ingresos de Libre Disposición</b>						
A. Impuestos	-	-	-	-	-	-
B. Cuotas y Aportaciones de Seguridad Social	-	-	-	-	-	-
C. Contribuciones de Mejoras	-	-	-	-	-	-
D. Derechos	-	-	-	-	-	-
E. Productos	-	-	-	-	-	-
F. Aprovechamientos	-	-	-	-	-	-
G. Ingresos por Ventas de Bienes y Servicios	-	-	-	-	-	-
H. Participaciones	-	-	-	-	-	-
(H=h1+h2+h3+h4+h5+h6+h7+h8+h9+h10+h11)	-	-	-	-	-	-
h1) Fondo General de Participaciones	-	-	-	-	-	-
h2) Fondo de Fomento Municipal	-	-	-	-	-	-
h3) Fondo de Fiscalización y Recaudación	-	-	-	-	-	-
h4) Fondo de Compensación	-	-	-	-	-	-
h5) Fondo de Extracción de Hidrocarburos	-	-	-	-	-	-
h6) Impuesto Especial Sobre Producción y Servicios	-	-	-	-	-	-
h7) 0.136% de la Recaudación Federal Participable	-	-	-	-	-	-
h8) 3.17% Sobre Extracción de Petróleo	-	-	-	-	-	-
h9) Gasolinas y Diésel	-	-	-	-	-	-
h10) Fondo del Impuesto Sobre la Renta	-	-	-	-	-	-
h11) Fondo de Estabilización de los Ingresos de las Entidades Federativas	-	-	-	-	-	-
I. Incentivos Derivados de la Colaboración Fiscal (I=i1+i2+i3+i4+i5)	-	-	-	-	-	-
i1) Tenencia o Uso de Vehículos	-	-	-	-	-	-
i2) Fondo de Compensación ISAN	-	-	-	-	-	-
i3) Impuesto Sobre Automóviles Nuevos	-	-	-	-	-	-

Concepto (c)	Ingreso					Diferencia (e)
	Estimado (d)	Ampliaciones/ (Reducciones)	Modificado	Devengado	Recaudado	
i4) Fondo de Compensación de Repecos-Intermedios	-	-	-	-	-	-
i5) Otros Incentivos Económicos	-	-	-	-	-	-
J. Transferencias	-	-	-	-	-	-
K. Convenios	-	-	-	-	-	-
k1) Otros Convenios y Subsidios	-	-	-	-	-	-
L. Otros Ingresos de Libre Disposición (L=I1 +I2)	30,482,481.00	-	30,482,481.00	34,122,463.81	34,122,463.81	3,639,982.81
l1) Participaciones en Ingresos Locales	-	-	-	-	-	-
l2) Otros Ingresos de Libre Disposición	30,482,481.00	-	30,482,481.00	34,122,463.81	34,122,463.81	3,639,982.81
<b>I. Total de Ingresos de Libre Disposición (I=A+B+C+D+E+F+G+H+I+J+K+L)</b>	<b>30,482,481.00</b>	<b>-</b>	<b>30,482,481.00</b>	<b>34,122,463.81</b>	<b>34,122,463.81</b>	<b>3,639,982.81</b>
<b>Ingresos Excedentes de Ingresos de Libre Disposición</b>						<b>3,639,982.81</b>
<b>Transferencias Federales Etiquetadas</b>						
A. Aportaciones (A=a1+a2+a3+a4+a5+a6+a7+a8)	-	-	-	-	-	-
a1) Fondo de Aportaciones para la Nómina Educativa y Gasto Operativo	-	-	-	-	-	-
a2) Fondo de Aportaciones para los Servicios de Salud	-	-	-	-	-	-
a3) Fondo de Aportaciones para la Infraestructura Social	-	-	-	-	-	-
a4) Fondo de Aportaciones para el Fortalecimiento de los Municipios y de las Demarcaciones Territoriales del Distrito Federal	-	-	-	-	-	-
a5) Fondo de Aportaciones Múltiples	-	-	-	-	-	-
a6) Fondo de Aportaciones para la Educación Tecnológica y de Adultos	-	-	-	-	-	-
a7) Fondo de Aportaciones para la Seguridad Pública de los Estados y del Distrito Federal	-	-	-	-	-	-
a8) Fondo de Aportaciones para el Fortalecimiento de las Entidades Federativas	-	-	-	-	-	-
B. Convenios (B=b1+b2+b3+b4)	-	-	-	-	-	-
b1) Convenios de Protección Social en Salud	-	-	-	-	-	-
b2) Convenios de Descentralización	-	-	-	-	-	-
b3) Convenios de Reasignación	-	-	-	-	-	-
b4) Otros Convenios y Subsidios	-	-	-	-	-	-
C. Fondos Distintos de Aportaciones (C=c1+c2)	-	-	-	-	-	-
c1) Fondo para Entidades Federativas y Municipios Productores de Hidrocarburos	-	-	-	-	-	-



Concepto (c)	Ingreso					Diferencia (e)
	Estimado (d)	Ampliaciones/ (Reducciones)	Modificado	Devengado	Recaudado	
c2) Fondo Minero	-	-	-	-	-	-
D. Transferencias, Subsidios y Subvenciones, y Pensiones y Jubilaciones	-	-	-	-	-	-
E. Otras Transferencias Federales Etiquetadas	-	-	-	-	-	-
II. Total de Transferencias Federales Etiquetadas (II = A + B + C + D + E)	-	-	-	-	-	-
III. Ingresos Derivados de Financiamientos (III = A)	-	-	-	-	-	-
A. Ingresos Derivados de Financiamientos	-	-	-	-	-	-
IV. Total de Ingresos (IV = I + II + III)	30,482,481.00	-	30,482,481.00	34,122,463.81	34,122,463.81	3,639,982.81
<b>Datos Informativos</b>						
1. Ingresos Derivados de Financiamientos con Fuente de Pago de Ingresos de Libre Disposición	-	-	-	-	-	-
2. Ingresos Derivados de Financiamientos con Fuente de Pago de Transferencias Federales Etiquetadas	-	-	-	-	-	-
3. Ingresos Derivados de Financiamientos (3 = 1 + 2)	-	-	-	-	-	-

LIC. LIZBETH SABINA GONZALEZ BUSTAMANTE  
DIRECTORA GENERAL DE ADMINISTRACION

LIC. FRANCISCO CUEVAS SAENZ  
COMISIONADO PRESIDENTE



Sistema Estatal de Evaluación

ETCA-II-03

Conciliación entre los Ingresos Presupuestarios y Contables

ITO SONORENSE DE TRANSPARENCIA, ACCESO A LA INFORMACION PUBLICA Y PROTECCION DE DATOS PERSONALES

Al 31 de Diciembre de 2018

TRIMESTRE: 4-2018

(PESOS)

1. Ingresos Presupuestarios		34,122,463.81
<b>(MAS)</b>		
2. Ingresos contables no presupuestarios		142,480.07
Incremento por variación de inventarios		
Disminución del exceso de estimaciones por pérdida o deterioro u obsolescencia		
Disminución del exceso de provisiones		
Otros Ingresos y beneficios varios		
Otros Ingresos contables no presupuestarios	142,480.07	
<b>(MENOS)</b>		
3. Ingresos presupuestarios no contables		0.00
Productos de capital		
Aprovechamientos de capital		
Ingresos derivados de financiamientos		
Otros Ingresos presupuestarios no contables		
4. Ingresos Contables (4= 1 + 2 - 3)		34,264,943.88

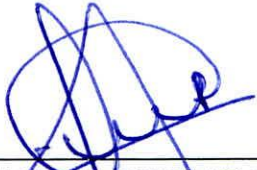

  
 LIC. LIZBETH SABINA GONZALEZ BUSTAMANTE  
 DIRECTORA GENERAL DE ADMINISTRACION

  
 LIC. FRANCISCO CUEVAS SAENZ  
 COMISIONADO PRESIDENTE

**Sistema Estatal de Evaluación**  
**Estado Analítico del Ejercicio Presupuesto de Egresos**  
**Clasificación por Objeto del Gasto (Capítulo y Concepto)**

ETCA-II-04

**INSTITUTO SONORENSE DE TRANSPARENCIA, ACCESO A LA INFORMACION PUBLICA Y PROTECCION DE DATOS PERSONALES**

Del 01 de Enero al 31 de Diciembre de 2018

TRIMESTRE:IV-2018

(PESOS)

Ejercicio del Presupuesto por Capítulo del Gasto	Egresos Aprobado Anual (1)	Ampliaciones/ (Reducciones) (2)	Egresos Modificado Anual (3=1+2)	Egresos Devengado Acumulado (4)	Egresos Pagado Acumulado (5)	Subejercicio (6 = 3 - 4)
Servicios Personales	19,577,718	716,167	20,293,885	20,293,885	20,293,885	0
Remuneraciones al Personal de Carácter Permanente	3,432,105	86,487	3,518,592	5,217,512	5,217,512	-1,698,919
Remuneraciones al Personal de Carácter Transitorio	60,240	-60,240	0			0
Remuneraciones Adicionales y Especiales	10,247,280	-525,316	9,721,964	8,023,045	8,023,045	1,698,919
Seguridad Social	3,965,895	544,778	4,510,673	4,510,673	4,510,673	0
Otras Prestaciones Sociales y Económicas	1,872,197	670,458	2,542,655	2,542,655	2,542,655	0
Previsiones		0	0			0
Pago de Estímulos a Servidores Públicos		0	0			0
Materiales y Suministros	1,317,138	0	1,317,138	1,014,208	1,014,208	302,929
Materiales de Administración, Emisión de Documentos y Artículos Oficiales	848,322	-45,727	802,595	531,943	531,943	270,652
Alimentos y Utensilios	103,624	13,601	117,225	111,482	111,482	5,743
Materias Primas y Materiales de Producción y Comercialización		0	0	0	0	0
Materiales y Artículos de Construcción y de Reparación	17,683	1,369	19,052	5,244	5,244	13,808
Productos Químicos, Farmacéuticos y de Laboratorio	10,580	0	10,580	1,720	1,720	8,859
Combustibles, Lubrificantes y Aditivos	281,799	21,731	303,530	303,530	303,530	0
Vestuario, Blancos, Prendas de Protección y Artículos Deportivos	31,392	9,027	40,419	40,419	40,419	0
Materiales y Suministros Para Seguridad		0	0	0	0	0
Herramientas, Refacciones y Accesorios Menores	23,737	0	23,737	19,871	19,871	3,867
Servicios Generales	8,519,979	-94,608	8,425,371	7,680,117	7,680,117	745,255
Servicios Básicos	428,455	53,170	481,625	286,703	286,703	194,922
Servicios de Arrendamiento	1,201,452	15,638	1,217,090	951,378	951,378	265,712
Servicios Profesionales, Científicos, Técnicos y Otros Servicios	1,501,387	38,983	1,540,370	1,329,574	1,329,574	210,796
Servicios Financieros, Bancarios y Comerciales	90,793	24,308	115,100	115,100	115,100	0
Servicios de Instalación, Reparación, Mantenimiento y Conservación	287,299	123,885	411,183	394,130	394,130	17,053
Servicios de Comunicación Social y Publicidad.	1,815,740	845,218	2,660,957	2,604,187	2,604,187	56,770
Servicios de Traslado y Viáticos	1,474,267	-260,849	1,213,418	1,213,418	1,213,418	0
Servicios Oficiales	1,720,587	-934,960	785,627	785,627	785,627	0
Otros Servicios Generales			0			0
Transferencias, Asignaciones, Subsidios y Otras Ayudas	0	0	0	0	0	0
Transferencias Internas y Asignaciones al Sector Público			0			0
Transferencias al Resto del Sector Público			0			0
Subsidios y Subvenciones			0			0
Ayudas Sociales			0			0
Pensiones y Jubilaciones			0			0
Transferencias a Fideicomisos, Mandatos y Otros Análogos			0			0
Transferencias a la Seguridad Social			0			0
Donativos			0			0
Transferencias al Exterior			0			0
Bienes Muebles, Inmuebles e Intangibles	1,067,647	-621,559	446,088	181,088	181,088	265,000
Mobiliario y Equipo de Administración	637,540	-488,109	149,431	149,431	149,431	0
Mobiliario y Equipo Educativo y Recreativo	29,707	-29,707	0			0
Equipo e Instrumental Médico y de Laboratorio		0	0			0
Vehículos y Equipo de Transporte		0	0			0
Equipo de Defensa y Seguridad		0	0			0
Maquinaria, Otros Equipos y Herramientas	300,000	-35,000	265,000			265,000
Activos Biológicos		0	0			0
Bienes Inmuebles		0	0			0
Activos Intangibles	100,400	-68,744	31,656	31,656	31,656	0
Inversión Pública	0	0	0	0	0	0
Obra Pública en Bienes de Dominio Público			0			0
Obra Pública en Bienes Propios			0			0
Proyectos Productivos y Acciones de Fomento			0			0
Inversiones Financieras y Otras Provisiones	0	0	0	0	0	0
Inversiones Para el Fomento de Actividades Productivas.			0			0
Acciones y Participaciones de Capital			0			0

Compra de Títulos y Valores			0			0
Concesión de Préstamos			0			0
Inversiones en Fideicomisos, Mandatos y Otros Análogos			0			0
Otras Inversiones Financieras			0			0
Provisiones para Contingencias y Otras Erogaciones Especiales			0			0
Participaciones y Aportaciones	0	0	0	0	0	0
Participaciones			0			0
Aportaciones			0			0
Convenios			0			0
Deuda Pública	0	0	0	0	0	0
Amortización de la Deuda Pública			0			0
Intereses de la Deuda Pública			0			0
Comisiones de la Deuda Pública			0			0
Gastos de la Deuda Pública			0			0
Costo por Coberturas			0			0
Apoyos Financieros			0			0
Adeudos de Ejercicios Fiscales Anteriores (Adefas)			0			0
<b>Total del Gasto</b>	<b>30,482,481</b>	<b>0</b>	<b>30,482,481</b>	<b>29,169,297</b>	<b>29,169,297</b>	<b>1,313,184</b>

  
 LIC. LIZBETH SABINA GONZALEZ BUSTAMANTE  
 DIRECTORA GENERAL DE ADMINISTRACION

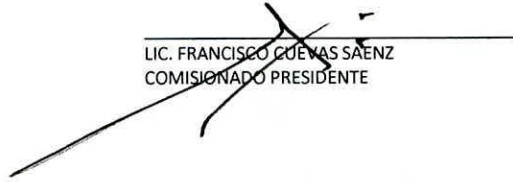
  
 LIC. FRANCISCO CUEVAS SAENZ  
 COMISIONADO PRESIDENTE





**Sistema Estatal de Evaluación**  
**INSTITUTO SONORENSE DE TRANSPARENCIA, ACCESO A LA INFORMACION PUBLICA Y PROTECCION DE DATOS PERSONALES**

ETCA-II-05

Estado Analítico del Ejercicio del Presupuesto de Egresos Detallado - LDF

Clasificación por Objeto del Gasto (Capítulo y Concepto)

Del 01 de Enero al 31 de Diciembre de 2018

**TRIMESTRE:IV-2018**

(PESOS)

Concepto (c)	Egresos					Subejercicio (e)
	Aprobado (d)	Ampliaciones/ (Reducciones)	Modificado	Devengado	Pagado	
<b>I. Gasto No Etiquetado (I=A+B+C+D+E+F+G+H+I)</b>	<b>30,482,481.00</b>	<b>0.00</b>	<b>30,482,481.00</b>	<b>29,169,297.22</b>	<b>29,169,297.22</b>	<b>1,313,183.78</b>
<b>A. Servicios Personales (A=a1+a2+a3+a4+a5+a6+a7)</b>	<b>19,577,717.80</b>	<b>716,166.72</b>	<b>20,293,884.52</b>	<b>20,293,884.52</b>	<b>20,293,884.52</b>	<b>0.00</b>
a1) Remuneraciones al Personal de Carácter Permanente	3,432,105.48	86,486.50	3,518,592.38	5,217,511.67	5,217,511.67	1,698,919.29
a2) Remuneraciones al Personal de Carácter Transitorio	60,240.00	60,240.00	-	-	-	-
a3) Remuneraciones Adicionales y Especiales	10,247,280.28	525,316.07	9,721,964.21	8,023,044.92	8,023,044.92	1,698,919.29
a4) Seguridad Social	3,965,894.64	544,778.36	4,510,673.00	4,510,673.00	4,510,673.00	-
a5) Otras Prestaciones Sociales y Económicas	1,872,197.40	670,457.53	2,542,654.93	2,542,654.93	2,542,654.93	-
a6) Previsiones	-	-	-	-	-	-
a7) Pago de Estímulos a Servidores Públicos	-	-	-	-	-	-
<b>B. Materiales y Suministros (B=b1+b2+b3+b4+b5+b6+b7+b8+b9)</b>	<b>1,317,137.68</b>	<b>0.00</b>	<b>1,317,137.68</b>	<b>1,014,208.45</b>	<b>1,014,208.45</b>	<b>302,929.23</b>
b1) Materiales de Administración, Emisión de Documentos y Artículos Oficiales	848,322.16	45,727.41	802,594.75	531,942.82	531,942.82	270,651.93
b2) Alimentos y Utensilios	103,624.20	13,601.04	117,225.24	111,482.10	111,482.10	5,743.14
b3) Materias Primas y Materiales de Producción y Comercialización	-	-	-	-	-	-
b4) Materiales y Artículos de Construcción y de Reparación	17,683.06	1,368.64	19,051.72	5,243.52	5,243.52	13,808.20
b5) Productos Químicos, Farmacéuticos y de Laboratorio	10,579.68	-	10,579.68	1,720.32	1,720.32	8,859.36
b6) Combustibles, Lubricantes y Aditivos	281,799.36	21,730.69	303,530.05	303,530.05	303,530.05	-
b7) Vestuario, Blancos, Prendas de Protección y Artículos Deportivos	31,392.00	9,027.04	40,419.04	40,419.04	40,419.04	-
b8) Materiales y Suministros Para Seguridad	-	-	-	-	-	-
b9) Herramientas, Refacciones y Accesorios Menores	23,737.20	-	23,737.20	19,870.60	19,870.60	3,866.60
<b>C. Servicios Generales (C=c1+c2+c3+c4+c5+c6+c7+c8+c9)</b>	<b>8,519,978.72</b>	<b>94,607.52</b>	<b>8,425,371.20</b>	<b>7,680,116.65</b>	<b>7,680,116.65</b>	<b>745,254.55</b>
c1) Servicios Básicos	428,454.96	53,170.37	481,625.33	286,702.88	286,702.88	194,922.45
c2) Servicios de Arrendamiento	1,201,451.76	15,638.26	1,217,090.02	951,377.74	951,377.74	265,712.28
c3) Servicios Profesionales, Científicos, Técnicos y Otros Servicios	1,501,387.20	38,983.17	1,540,370.37	1,329,573.92	1,329,573.92	210,796.45
c4) Servicios Financieros, Bancarios y Comerciales	90,792.60	24,307.59	115,100.19	115,100.19	115,100.19	-
c5) Servicios de Instalación, Reparación, Mantenimiento y Conservación	287,298.56	123,884.79	411,183.35	394,130.47	394,130.47	17,052.88
c6) Servicios de Comunicación Social y Publicidad	1,815,739.56	845,217.84	2,660,957.40	2,604,186.91	2,604,186.91	56,770.49
c7) Servicios de Traslado y Viáticos	1,474,266.96	260,849.44	1,213,417.52	1,213,417.52	1,213,417.52	-
c8) Servicios Oficiales	1,720,567.12	934,960.10	785,627.02	785,627.02	785,627.02	-
c9) Otros Servicios Generales	-	-	-	-	-	-
<b>D. Transferencias, Asignaciones, Subsidios y Otras Ayudas (D=d1+d2+d3+d4+d5+d6+d7+d8+d9)</b>	<b>-</b>	<b>-</b>	<b>-</b>	<b>-</b>	<b>-</b>	<b>-</b>
d1) Transferencias Internas y Asignaciones al Sector Público	-	-	-	-	-	-
d2) Transferencias al Resto del Sector Público	-	-	-	-	-	-
d3) Subsidios y Subvenciones	-	-	-	-	-	-
d4) Ayudas Sociales	-	-	-	-	-	-
d5) Pensiones y Jubilaciones	-	-	-	-	-	-
d6) Transferencias a Fideicomisos, Mandatos y Otros Análogos	-	-	-	-	-	-
d7) Transferencias a la Seguridad Social	-	-	-	-	-	-
d8) Donativos	-	-	-	-	-	-
d9) Transferencias al Exterior	-	-	-	-	-	-
<b>E. Bienes Muebles, Inmuebles e Intangibles (E=e1+e2+e3+e4+e5+e6+e7+e8+e9)</b>	<b>1,067,646.80</b>	<b>621,559.20</b>	<b>446,087.60</b>	<b>181,087.60</b>	<b>181,087.60</b>	<b>265,000.00</b>
e1) Mobiliario y Equipo de Administración	637,540.00	488,108.80	149,431.20	149,431.20	149,431.20	-
e2) Mobiliario y Equipo Educativo y Recreativo	29,706.88	29,706.88	-	-	-	-
e3) Equipo e Instrumental Médico y de Laboratorio	-	-	-	-	-	-
e4) Vehículos y Equipo de Transporte	-	-	-	-	-	-
e5) Equipo de Defensa y Seguridad	-	-	-	-	-	-
e6) Maquinaria, Otros Equipos y Herramientas	300,000.00	35,000.00	265,000.00	-	-	265,000.00
e7) Activos Biológicos	-	-	-	-	-	-
e8) Bienes Inmuebles	-	-	-	-	-	-
e9) Activos Intangibles	100,399.92	68,743.52	31,656.40	31,656.40	31,656.40	-
<b>F. Inversión Pública (F=f1+f2+f3)</b>	<b>-</b>	<b>-</b>	<b>-</b>	<b>-</b>	<b>-</b>	<b>-</b>
f1) Obra Pública en Bienes de Dominio Público	-	-	-	-	-	-
f2) Obra Pública en Bienes Propios	-	-	-	-	-	-
f3) Proyectos Productivos y Acciones de Fomento	-	-	-	-	-	-
<b>G. Inversiones Financieras y Otras Provisiones (G=g1+g2+g3+g4+g5+g6+g7)</b>	<b>-</b>	<b>-</b>	<b>-</b>	<b>-</b>	<b>-</b>	<b>-</b>



**Sistema Estatal de Evaluación**  
**INSTITUTO SONORENSE DE TRANSPARENCIA, ACCESO A LA INFORMACION PUBLICA Y PROTECCION DE DATOS PERSONALES**

ETCA-II-05

Estado Analítico del Ejercicio del Presupuesto de Egresos Detallado - LDF

Clasificación por Objeto del Gasto (Capítulo y Concepto)

Del 01 de Enero al 31 de Diciembre de 2018

**TRIMESTRE:IV-2018**

(PESOS)

Concepto (c)	Egresos					Subejercicio (e)
	Aprobado (d)	Ampliaciones/ (Reducciones)	Modificado	Devengado	Pagado	
g1) Inversiones Para el Fomento de Actividades Productivas			-			-
g2) Acciones y Participaciones de Capital			-			-
g3) Compra de Títulos y Valores			-			-
g4) Concesión de Préstamos			-			-
g5) Inversiones en Fideicomisos, Mandatos y Otros Análogos			-			-
Fideicomiso de Desastres Naturales (Informativo)			-			-
g6) Otras Inversiones Financieras			-			-
g7) Provisiones para Contingencias y Otras Erogaciones Especiales			-			-
H. Participaciones y Aportaciones (H=h1+h2+h3)	-	-	-	-	-	-
h1) Participaciones			-			-
h2) Aportaciones			-			-
h3) Convenios			-			-
I. Deuda Pública (I=i1+i2+i3+i4+i5+i6+i7)	-	-	-	-	-	-
i1) Amortización de la Deuda Pública			-			-
i2) Intereses de la Deuda Pública			-			-
i3) Comisiones de la Deuda Pública			-			-
i4) Gastos de la Deuda Pública			-			-
i5) Costo por Coberturas			-			-
i6) Apoyos Financieros			-			-
i7) Adeudos de Ejercicios Fiscales Anteriores (ADEFAS)			-			-
II. Gasto Etiquetado (II=A+B+C+D+E+F+G+H+I)	-	-	-	-	-	-
A. Servicios Personales (A=a1+a2+a3+a4+a5+a6+a7)	-	-	-	-	-	-
a1) Remuneraciones al Personal de Carácter Permanente			-			-
a2) Remuneraciones al Personal de Carácter Transitorio			-			-
a3) Remuneraciones Adicionales y Especiales			-			-
a4) Seguridad Social			-			-
a5) Otras Prestaciones Sociales y Económicas			-			-
a6) Previsiones			-			-
a7) Pago de Estímulos a Servidores Públicos			-			-
B. Materiales y Suministros (B=b1+b2+b3+b4+b5+b6+b7+b8+b9)	-	-	-	-	-	-
b1) Materiales de Administración, Emisión de Documentos y Artículos Oficiales			-			-
b2) Alimentos y Utensilios			-			-
b3) Materias Primas y Materiales de Producción y Comercialización			-			-
b4) Materiales y Artículos de Construcción y de Reparación			-			-
b5) Productos Químicos, Farmacéuticos y de Laboratorio			-			-
b6) Combustibles, Lubricantes y Aditivos			-			-
b7) Vestuario, Blancos, Prendas de Protección y Artículos Deportivos			-			-
b8) Materiales y Suministros Para Seguridad			-			-
b9) Herramientas, Refacciones y Accesorios Menores			-			-
C. Servicios Generales (C=c1+c2+c3+c4+c5+c6+c7+c8+c9)	-	-	-	-	-	-
c1) Servicios Básicos			-			-
c2) Servicios de Arrendamiento			-			-
c3) Servicios Profesionales, Científicos, Técnicos y Otros Servicios			-			-
c4) Servicios Financieros, Bancarios y Comerciales			-			-
c5) Servicios de Instalación, Reparación, Mantenimiento y Conservación			-			-
c6) Servicios de Comunicación Social y Publicidad			-			-
c7) Servicios de Traslado y Viáticos			-			-
c8) Servicios Oficiales			-			-
c9) Otros Servicios Generales			-			-
D. Transferencias, Asignaciones, Subsidios y Otras Ayudas (D=d1+d2+d3+d4+d5+d6+d7+d8+d9)	-	-	-	-	-	-
d1) Transferencias Internas y Asignaciones al Sector Público			-			-
d2) Transferencias al Resto del Sector Público			-			-
d3) Subsidios y Subvenciones			-			-
d4) Ayudas Sociales			-			-
d5) Pensiones y Jubilaciones			-			-



**Sistema Estatal de Evaluación** ETCA-II-05  
**INSTITUTO SONORENSE DE TRANSPARENCIA, ACCESO A LA INFORMACION PUBLICA Y PROTECCION DE DATOS PERSONALES**

Estado Analítico del Ejercicio del Presupuesto de Egresos Detallado - LDF

Clasificación por Objeto del Gasto (Capítulo y Concepto)

Del 01 de Enero al 31 de Diciembre de 2018

**TRIMESTRE: IV-2018**

(PESOS)

Concepto (c)	Egresos					Subejercicio (e)
	Aprobado (d)	Ampliaciones/ (Reducciones)	Modificado	Devengado	Pagado	
d6) Transferencias a Fideicomisos, Mandatos y Otros Análogos			-			-
d7) Transferencias a la Seguridad Social			-			-
d8) Donativos			-			-
d9) Transferencias al Exterior			-			-
<b>E. Bienes Muebles, Inmuebles e Intangibles (E=e1+e2+e3+e4+e5+e6+e7+e8+e9)</b>	-		-			-
e1) Mobiliario y Equipo de Administración			-			-
e2) Mobiliario y Equipo Educativo y Recreativo			-			-
e3) Equipo e Instrumental Médico y de Laboratorio			-			-
e4) Vehículos y Equipo de Transporte			-			-
e5) Equipo de Defensa y Seguridad			-			-
e6) Maquinaria, Otros Equipos y Herramientas			-			-
e7) Activos Biológicos			-			-
e8) Bienes Inmuebles			-			-
e9) Activos Intangibles			-			-
<b>F. Inversión Pública (F=f1+f2+f3)</b>	-		-			-
f1) Obra Pública en Bienes de Dominio Público			-			-
f2) Obra Pública en Bienes Propios			-			-
f3) Proyectos Productivos y Acciones de Fomento			-			-
<b>G. Inversiones Financieras y Otras Provisiones (G=g1+g2+g3+g4+g5+g6+g7)</b>	-		-			-
g1) Inversiones Para el Fomento de Actividades Productivas			-			-
g2) Acciones y Participaciones de Capital			-			-
g3) Compra de Títulos y Valores			-			-
g4) Concesión de Préstamos			-			-
g5) Inversiones en Fideicomisos, Mandatos y Otros Análogos			-			-
Fideicomiso de Desastres Naturales (Informativo)			-			-
g6) Otras Inversiones Financieras			-			-
g7) Provisiones para Contingencias y Otras Erogaciones Especiales			-			-
<b>H. Participaciones y Aportaciones (H=h1+h2+h3)</b>	-		-			-
h1) Participaciones			-			-
h2) Aportaciones			-			-
h3) Convenios			-			-
<b>I. Deuda Pública (I=i1+i2+i3+i4+i5+i6+i7)</b>	-		-			-
i1) Amortización de la Deuda Pública			-			-
i2) Intereses de la Deuda Pública			-			-
i3) Comisiones de la Deuda Pública			-			-
i4) Gastos de la Deuda Pública			-			-
i5) Costo por Coberturas			-			-
i6) Apoyos Financieros			-			-
i7) Adeudos de Ejercicios Fiscales Anteriores (ADEFAS)			-			-
<b>III. Total de Egresos (III = I + II)</b>	<b>30,482,481.00</b>	<b>0.00</b>	<b>30,482,481.00</b>	<b>29,169,297.22</b>	<b>29,169,297.22</b>	<b>1,313,183.78</b>

LIC. LIZBETH SABINA GONZALEZ BUSTAMANTE  
DIRECTORA GENERAL DE ADMINISTRACION

LIC. FRANCISCO CUEVAS SAENZ  
COMISIONADO PRESIDENTE



**Sistema Estatal de Evaluación**  
**Estado Analítico del Ejercicio Presupuesto de Egresos**  
**Clasificación Económica (por Tipo de Gasto)**

ETCA-II-06

**INSTITUTO SONORENSE DE TRANSPARENCIA, ACCESO A LA INFORMACION PUBLICA Y PROTECCION DE DATOS PERSONALES**

Del 01 de Enero al 31 de Diciembre de 2018

(PESOS)

**TRIMESTRE: IV-2018**

Concepto	Egresos Aprobado Anual (1)	Ampliaciones/ (Reducciones) (2)	Egresos Modificado Anual (3=1+2)	Egresos Devengado Acumulado (4)	Egresos Pagado Acumulado (5)	Subejercicio (6 = 3 - 4)
Gasto Corriente	29,414,834	621,559	30,036,393	28,988,210	28,988,210	1,048,184
Gasto de Capital	1,067,647	-621,559	446,088	181,088	181,088	265,000
Amortización del la Deuda y Disminución de Pasivos			0			0
Pensiones y Jubilaciones			0			0
Participaciones			0			0
<b>Total del Gasto</b>	<b>30,482,481</b>	<b>0</b>	<b>30,482,481</b>	<b>29,169,297</b>	<b>29,169,297</b>	<b>1,313,184</b>

  
 LIC. LIZBETH SABINA GONZALEZ BUSTAMANTE  
 DIRECTORA GENERAL DE ADMINISTRACION

  
 LIC. FRANCISCO CUEVAS SAENZ  
 COMISIONADO PRESIDENTE



Sistema Estatal de Evaluación

ETCA-II-07

Estado Analítico del Ejercicio Presupuesto de Egresos  
Clasificación Administrativa (Por Unidad Administrativa)

INSTITUTO SONORENSE DE TRANSPARENCIA, ACCESO A LA INFORMACION PUBLICA Y PROTECCION DE DATOS PERSONALES

Del 01 de Enero al 31 de Diciembre de 2018

(PESOS)

TRIMESTRE: IV-2018

Clasificación Administrativa (Por Unidad Administrativa)	Egresos Aprobado Anual (1)	Ampliaciones/ (Reducciones) (2)	Egresos Modificado Anual (3=1+2)	Egresos Devengado Acumulado (4)	Egresos Pagado Acumulado (5)	Subejercicio (6 = 3 - 4)
Unidad Administrativa 1	30,482,481	0	30,482,481	29,169,297	29,169,297	1,313,184
Unidad Administrativa 2	0		0			0
Unidad Administrativa 3			0			0
Unidad Administrativa 4			0			0
Unidad Administrativa 5			0			0
Unidad Administrativa 6			0			0
Unidad Administrativa 7			0			0
Unidad Administrativa 8			0			0
Unidad Administrativa 9			0			0
<b>Total del Gasto</b>	<b>30,482,481</b>	<b>0</b>	<b>30,482,481</b>	<b>29,169,297</b>	<b>29,169,297</b>	<b>1,313,184</b>

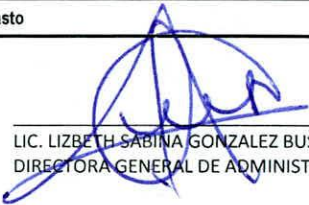

  
LIC. LIZBETH SABINA GONZALEZ BUSTAMANTE  
DIRECTORA GENERAL DE ADMINISTRACION

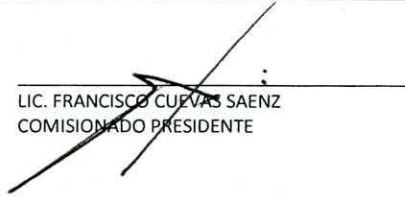
  
LIC. FRANCISCO CUEVAS SAENZ  
COMISIONADO PRESIDENTE

Sistema Estatal de Evaluación

ETCA-II-08

INSTITUTO SONORENSE DE TRANSPARENCIA, ACCESO A LA INFORMACION PUBLICA Y PROTECCION DE DATOS PERSONALES

Estado Analítico del Ejercicio del Presupuesto de Egresos Detallado - LDF

Clasificación Administrativa

Del 01 de Enero al 31 de Diciembre de 2018

(PESOS)

TRIMESTRE:IV-2018

Concepto (c)	Egresos					Subejercicio (e)
	Aprobado (d)	Ampliaciones/ (Reducciones)	Modificado	Devengado	Pagado	
<b>I. Gasto No Etiquetado</b>						
<b>(I=A+B+C+D+E+F+G+H)</b>	30,482,481.00		30,482,481.00	29,169,297.22	29,169,297.22	1,313,183.78
A. Dependencia o Unidad Administrativa 1	30,482,481.00		30,482,481.00	29,169,297.22	29,169,297.22	1,313,183.78
B. Dependencia o Unidad Administrativa 2						
C. Dependencia o Unidad Administrativa 3						
D. Dependencia o Unidad Administrativa 4						
E. Dependencia o Unidad Administrativa 5						
F. Dependencia o Unidad Administrativa 6						
G. Dependencia o Unidad Administrativa 7						
H. Dependencia o Unidad Administrativa xx						
<b>II. Gasto Etiquetado</b>						
<b>(II=A+B+C+D+E+F+G+H)</b>						
A. Dependencia o Unidad Administrativa 1						
B. Dependencia o Unidad Administrativa 2						
C. Dependencia o Unidad Administrativa 3						
D. Dependencia o Unidad Administrativa 4						
E. Dependencia o Unidad Administrativa 5						
F. Dependencia o Unidad Administrativa 6						
G. Dependencia o Unidad Administrativa 7						
H. Dependencia o Unidad Administrativa xx						
<b>III. Total de Egresos (III = I + II)</b>	30,482,481.00		30,482,481.00	29,169,297.22	29,169,297.22	1,313,183.78



LIC. LIZBETH SABINA GONZALEZ BUSTAMANTE  
DIRECTORA GENERAL DE ADMINISTRACION

LIC. FRANCISCO CUEVAS SAENZ  
COMISIONADO PRESIDENTE

Sistema Estatal de Evaluación

ETCA-II-09

Estado Analítico del Ejercicio Presupuesto de Egresos

Clasificación Administrativa (Por Poderes)

INSTITUTO SONORENSE DE TRANSPARENCIA, ACCESO A LA INFORMACION PUBLICA Y PROTECCION DE DATOS PERSONALES

Del 01 de Enero al 31 de Diciembre de 2018

TRIMESTRE:IV-2018

(PESOS)

Clasificación Administrativa (Por Poderes)	Egresos Aprobado Anual (1)	Ampliaciones/ (Reducciones) (2)	Egresos Modificado Anual (3=1+2)	Egresos Devengado Acumulado (4)	Egresos Pagado Acumulado (5)	Subejercicio (6 = 3 - 4)
Poder Ejecutivo			0			0
Poder Legislativo			0			0
Poder Judicial			0			0
Órganos Autónomos	30,482,481	0	30,482,481	29,169,297	29,169,297	1,313,184
<b>Total del Gasto</b>	<b>30,482,481</b>	<b>0</b>	<b>30,482,481</b>	<b>29,169,297</b>	<b>29,169,297</b>	<b>1,313,184</b>

  
 LIC. LIZBETH SABINA GONZALEZ BUSTAMANTE  
 DIRECTORA GENERAL DE ADMINISTRACION



  
 LIC. FRANCISCO CUEVAS SAENZ  
 COMISIONADO PRESIDENTE

Sistema Estatal de Evaluación

ETCA-II-10

Estado Analítico del Ejercicio Presupuesto de Egresos

Clasificación Administrativa (Por Tipo de Organismos o Entidad Paraestatal)

INSTITUTO SONORENSE DE TRANSPARENCIA, ACCESO A LA INFORMACION PUBLICA Y PROTECCION DE DATOS PERSONALES

Del 01 de Enero al 31 de Diciembre de 2018

(PESOS)

TRIMESTRE:IV-2018

Concepto	Egresos Aprobado Anual (1)	Ampliaciones/ (Reducciones) (2)	Egresos Modificado Anual (3=1+2)	Egresos Devengado Acumulado (4)	Egresos Pagado Acumulado (5)	Subejercicio (6 = 3 - 4)
Entidades Paraestatales y Fideicomisos No Empresariales y No Financieros			0			0
Instituciones Públicas de la Seguridad Social			0			0
Entidades Paraestatales Empresariales No Financieras con Participación Estatal Mayoritaria			0			0
Fideicomisos Empresariales No Financieros con Participación Estatal Mayoritaria			0			0
Entidades Paraestatales Empresariales Financieras Monetarias con Participación Estatal Mayoritaria			0			0
Entidades Paraestatales Empresariales Financieras No Monetarias con Participación Estatal Mayoritaria			0			0
Fideicomisos Financieros Públicos con Participación Estatal Mayoritaria			0			0
<b>Total del Gasto</b>	<b>0</b>	<b>0</b>	<b>0</b>	<b>0</b>	<b>0</b>	<b>0</b>

LIC. LIZBETH SABINA GONZALEZ BUSTAMANTE  
DIRECTORA GENERAL DE ADMINISTRACION

LIC. FRANCISCO CUEVAS SAENZ  
COMISIONADO PRESIDENTE

NADA QUE MANIFESTAR EN ESTE APARTADO





Clasificación Funcional (Finalidad y Función)

INSTITUTO SONorenSE DE TRANSPARENCIA, ACCESO A LA INFORMACION PUBLICA Y PROTECCION DE DATOS PERSONAL

Del 01 de Enero al 31 de Diciembre de 2018

(PESOS)

TRIMESTRE:IV-2018

Concepto	Egresos Aprobado Anual (1)	Ampliaciones/ (Reducciones) (2)	Egresos Modificado Anual (3=1+2)	Egresos Devengado Acumulado (4)	Egresos Pagado Acumulado (5)	Subejercicio (6 = 3 - 4)
<b>Gobierno</b>	30,482,481	0	30,482,481	29,169,297	29,169,297	1,313,184
Legislación			0			0
Justicia			0			0
Coordinación de la Política de Gobierno			0			0
Relaciones Exteriores			0			0
Asuntos Financieros y Hacendarios			0			0
Seguridad Nacional			0			0
Asuntos de Orden Público y Seguridad Interior			0			0
Otros Servicios Generales	30,482,481	0	30,482,481	29,169,297	29,169,297	1,313,184
<b>Desarrollo Social</b>	0	0	0	0	0	0
Protección Ambiental			0			0
Viviendas y Servicios a la Comunidad			0			0
Salud			0			0
Recreación, Cultura y Otras Manifestaciones Sociales			0			0
Educación			0			0
Protección Social			0			0
Otros Asuntos Sociales			0			0
<b>Desarrollo Económico</b>	0	0	0	0	0	0
Asuntos Económicos, Comerciales y Laborales en General			0			0
Agropecuaria, Silvicultura, Pesca y Caza			0			0
Combustibles y Energía			0			0
Minería, Manufacturas y Construcción			0			0
Transporte			0			0
Comunicaciones			0			0
Turismo			0			0
Ciencia, Tecnología e Innovación			0			0
Otras Industrias y Otros Asuntos Económicos			0			0
<b>Otras No Clasificadas en funciones anteriores</b>	0	0	0	0	0	0
Transacciones de la Deuda Pública / Costo financiero de la Deuda	0	0	0	0	0	0
Transferencias, Participaciones y Aportaciones entre Diferentes Niveles y Órdenes de gobierno			0			0
Saneamiento del Sistema Financiero			0			0
Adeudos de ejercicios Fiscales Anteriores			0			0
<b>Total del Gasto</b>	30,482,481	0	30,482,481	29,169,297	29,169,297	1,313,184

LIC. LIZBETH SABINA GONZALEZ BUSTAMANTE

LIC. FRANCISCO CUEVAS SAENZ

**Sistema Estatal de Evaluación**  
**INSTITUTO SONORENSE DE TRANSPARENCIA, ACCESO A LA INFORMACION PUBLICA Y PROTECCION DE DATOS PERSONALES** ETCA-II-12

Estado Analítico del Ejercicio del Presupuesto de Egresos Detallado - LDF

Clasificación Funcional (Finalidad y Función)

Del 01 de Enero al 31 de Diciembre de 2018

(PESOS)

**TRIMESTRE:IV-2018**

Concepto (c)	Egresos					Subejercicio (e)
	Aprobado (d)	Ampliaciones/ (Reducciones)	Modificado	Devengado	Pagado	
<b>I. Gasto No Etiquetado (I=A+B+C+D)</b>	30,482,481.00	-	30,482,481.00	29,169,297.22	29,169,297.22	1,313,183.78
<b>A. Gobierno (A=a1+a2+a3+a4+a5+a6+a7+a8)</b>	30,482,481.00	-	30,482,481.00	29,169,297.22	29,169,297.22	1,313,183.78
a1) Legislación			-			-
a2) Justicia			-			-
a3) Coordinación de la Política de Gobierno			-			-
a4) Relaciones Exteriores			-			-
a5) Asuntos Financieros y Hacendarios			-			-
a6) Seguridad Nacional			-			-
a7) Asuntos de Orden Público y de Seguridad Interior			-			-
a8) Otros Servicios Generales	30,482,481.00	-	30,482,481.00	29,169,297.22	29,169,297.22	1,313,183.78
<b>B. Desarrollo Social (B=b1+b2+b3+b4+b5+b6+b7)</b>	-	-	-	-	-	-
b1) Protección Ambiental			-			-
b2) Vivienda y Servicios a la Comunidad			-			-
b3) Salud			-			-
b4) Recreación, Cultura y Otras Manifestaciones Sociales			-			-
b5) Educación			-			-
b6) Protección Social			-			-
b7) Otros Asuntos Sociales			-			-
<b>C. Desarrollo Económico (C=c1+c2+c3+c4+c5+c6+c7+c8+c9)</b>	-	-	-	-	-	-
c1) Asuntos Económicos, Comerciales y Laborales en General			-			-
c2) Agropecuaria, Silvicultura, Pesca y Caza			-			-
c3) Combustibles y Energía			-			-
c4) Minería, Manufacturas y Construcción			-			-



Concepto (c)	Egresos					Subejercicio (e)
	Aprobado (d)	Ampliaciones/ (Reducciones)	Modificado	Devengado	Pagado	
c5) Transporte			-			-
c6) Comunicaciones			-			-
c7) Turismo			-			-
c8) Ciencia, Tecnología e Innovación			-			-
c9) Otras Industrias y Otros Asuntos Económicos			-			-
D. Otras No Clasificadas en Funciones Anteriores (D=d1+d2+d3+d4)	-	-	-	-	-	-
d1) Transacciones de la Deuda Publica / Costo Financiero de la Deuda			-			-
d2) Transferencias, Participaciones y Aportaciones Entre Diferentes Niveles y Ordenes de Gobierno			-			-
d3) Saneamiento del Sistema Financiero			-			-
d4) Adeudos de Ejercicios Fiscales Anteriores			-			-
II. Gasto Etiquetado (II=A+B+C+D)	-	-	-	-	-	-
A. Gobierno (A=a1+a2+a3+a4+a5+a6+a7+a8)	-	-	-	-	-	-
a1) Legislación			-			-
a2) Justicia			-			-
a3) Coordinación de la Política de Gobierno			-			-
a4) Relaciones Exteriores			-			-
a5) Asuntos Financieros y Hacendarios			-			-
a6) Seguridad Nacional			-			-
a7) Asuntos de Orden Público y de Seguridad Interior			-			-
a8) Otros Servicios Generales			-			-
B. Desarrollo Social (B=b1+b2+b3+b4+b5+b6+b7)	-	-	-	-	-	-
b1) Protección Ambiental			-			-
b2) Vivienda y Servicios a la Comunidad			-			-
b3) Salud			-			-
b4) Recreación, Cultura y Otras Manifestaciones Sociales			-			-
b5) Educación			-			-
b6) Protección Social			-			-
b7) Otros Asuntos Sociales			-			-



Concepto (c)	Egresos					Subejercicio (e)
	Aprobado (d)	Ampliaciones/ (Reducciones)	Modificado	Devengado	Pagado	
C. Desarrollo Económico (C=c1+c2+c3+c4+c5+c6+c7+c8+c9)	-	-	-	-	-	-
c1) Asuntos Económicos, Comerciales y Laborales en General	-	-	-	-	-	-
c2) Agropecuaria, Silvicultura, Pesca y Caza	-	-	-	-	-	-
c3) Combustibles y Energía	-	-	-	-	-	-
c4) Minería, Manufacturas y Construcción	-	-	-	-	-	-
c5) Transporte	-	-	-	-	-	-
c6) Comunicaciones	-	-	-	-	-	-
c7) Turismo	-	-	-	-	-	-
c8) Ciencia, Tecnología e Innovación	-	-	-	-	-	-
c9) Otras Industrias y Otros Asuntos Económicos	-	-	-	-	-	-
D. Otras No Clasificadas en Funciones Anteriores (D=d1+d2+d3+d4)	-	-	-	-	-	-
d1) Transacciones de la Deuda Publica / Costo Financiero de la Deuda	-	-	-	-	-	-
d2) Transferencias, Participaciones y Aportaciones Entre Diferentes Niveles y Ordenes de Gobierno	-	-	-	-	-	-
d3) Saneamiento del Sistema Financiero	-	-	-	-	-	-
d4) Adeudos de Ejercicios Fiscales Anteriores	-	-	-	-	-	-
III. Total de Egresos (III = I + II)	30,482,481.00	-	30,482,481.00	29,169,297.22	29,169,297.22	1,313,183.78

LIC. LIZBETH SABINA GONZALEZ BUSTAMANTE  
DIRECTORA GENERAL DE ADMINISTRACION

LIC. FRANCISCO CUEVAS SAENZ  
COMISIONADO PRESIDENTE



**Sistema Estatal de Evaluación  
Estado Analítico del Ejercicio Presupuesto de Egresos  
Por Partida del Gasto**

ETCA-II-13

**INSTITUTO SONORENSE DE TRANSPARENCIA, ACCESO A LA INFORMACION PUBLICA Y PROTECCION DE DATOS PERSONALES**

Del 01 de Enero al 31 de Diciembre de 2018

**TRIMESTRE:IV-2018**

(PESOS)

Ejercicio del Presupuesto por Partida / Descripción		Egresos Aprobado Anual (1)	Ampliaciones/ (Reducciones) (2)	Egresos Modificado Anual (3=1+2)	Egresos Devengado Acumulado (4)	Egresos Pagado Acumulado (5)	Subejercicio (6 = 3 - 4)	% Avance Anual (7= 4/3)
<b>1000</b>	<b>Servicios personales</b>	<b>19,577,717.80</b>		<b>19,577,717.80</b>	<b>20,293,884.52</b>	<b>20,293,884.52</b>	<b>-716,166.72</b>	
1100	Remuneraciones al personal de carácter permanente	3,432,105.48		3,518,592.38	3,518,592.38	3,518,592.38	-	
113	Sueldo base al personal permanente	3,432,105.48		3,518,592.38	3,518,592.38	3,518,592.38	-	
11301	Sueldos	2,247,385.56	357,818.90	2,605,204.46	2,605,204.46	2,605,204.46	-	100%
11306	Riesgo laboral	-	-	-	-	-	-	0%
11307	Ayuda para habitación	592,359.96	47,217.95	545,142.01	545,142.01	545,142.01	-	100%
11310	Ayuda para energía eléctrica	592,359.96	224,114.05	368,245.91	368,245.91	368,245.91	-	100%
1200	Remuneraciones al personal de carácter transitorio	60,240.00		-	-	-	-	
123	Retribuciones por Servicios de Carácter Social	60,240.00		-	-	-	-	
12301	Retribuciones por Servicios de Carácter Social	60,240.00	60,240.00	-	-	-	-	0%
1300	Remuneraciones adicionales y especiales	10,247,280.28		9,721,964.21	9,721,964.21	9,721,964.21	-	
131	Primas por años de servicios efectivos prestados	120,480.00		116,036.98	116,036.98	116,036.98	-	
13101	Primas y acreditaciones por años de servicio efectivos	120,480.00	4,443.02	116,036.98	116,036.98	116,036.98	-	100%
132	Primas de vacaciones, dominical y gratificación de fin de año	1,748,951.92		1,746,530.94	1,746,530.94	1,746,530.94	-	
13201	Prima vacacional	652,600.00	66,490.32	719,090.32	719,090.32	719,090.32	-	100%
13202	Gratificación por fin de año	1,096,351.92	68,911.30	1,027,440.62	1,027,440.62	1,027,440.62	-	100%
13203	Compensación por ajuste de calendario	-	-	-	-	-	-	
13204	Compensación por bono navideño	-	-	-	-	-	-	
134	Compensaciones	8,377,848.36		7,859,396.29	7,859,396.29	7,859,396.29	-	
13403	Estímulos al personal de confianza	8,377,848.36	518,452.07	7,859,396.29	7,859,396.29	7,859,396.29	-	100%
1400	Seguridad Social	3,965,894.64		4,510,673.00	4,510,673.00	4,510,673.00	-	
141	Aportaciones de Seguridad Social	2,072,905.32		2,440,554.23	2,440,554.23	2,440,554.23	-	
14101	Aportaciones al ISSSTE	637,539.96	75,816.81	713,356.77	713,356.77	713,356.77	-	100%
14102	Aportaciones por Seguro de Vida al ISSST	180.72	127.19	307.91	307.91	307.91	-	100%
14103	Aportaciones por Seguro de Retiro al ISSST	1,807.20	549.76	1,257.44	1,257.44	1,257.44	-	100%
14104	Asignación para Prestamos a Corto Plazo	60,240.00	18,276.98	41,963.02	41,963.02	41,963.02	-	100%
14105	Aportaciones al Seguro de Cesantía	60,240.00	18,276.98	41,963.02	41,963.02	41,963.02	-	100%
14106	Otras Prestaciones de Seguridad Social	1,132,177.44	336,496.63	1,468,674.07	1,468,674.07	1,468,674.07	-	100%
14108	Aportaciones para Enfermedades Preexistentes	180,720.00	7,688.00	173,032.00	173,032.00	173,032.00	-	100%
142	Aportaciones al Fondo de Vivienda	672,679.92		643,406.59	643,406.59	643,406.59	-	
14201	Aportaciones al Fovissste	672,679.92	29,273.33	643,406.59	643,406.59	643,406.59	-	100%

Sistema Estatal de Evaluación  
Estado Analítico del Ejercicio Presupuesto de Egresos  
Por Partida del Gasto

ETCA-II-13

INSTITUTO SONORENSE DE TRANSPARENCIA, ACCESO A LA INFORMACION PUBLICA Y PROTECCION DE DATOS PERSONALES

Del 01 de Enero al 31 de Diciembre de 2018

(PESOS)

TRIMESTRE:IV-2018

Ejercicio del Presupuesto por Partida / Descripción		Egresos Aprobado Anual (1)	Ampliaciones/ (Reducciones) (2)	Egresos Modificado Anual (3=1+2)	Egresos Devengado Acumulado (4)	Egresos Pagado Acumulado (5)	Subejercicio (6 = 3 - 4)	% Avance Anual (7= 4/3)
143	Aportaciones al Sistema para el Retiro	1,099,829.40		1,426,712.18	1,426,712.18	1,426,712.18	-	
14301	Aportaciones al Sistema de Ahorro para	1,099,829.40	326,882.78	1,426,712.18	1,426,712.18	1,426,712.18	-	100%
144	Aportaciones para Seguros	120,480.00		-	-	-	-	
14401	Aportaciones para el Seguro de Vida	120,480.00	120,480.00	-	-	-	-	
1500	Otras Prestaciones Sociales y Economicas	1,872,197.40		2,542,654.93	2,542,654.93	2,542,654.93	-	
159	Otras Prestaciones Sociales y Economicas	1,872,197.40		2,542,654.93	2,542,654.93	2,542,654.93	-	
15901	Otras Prestaciones	1,872,197.40	670,457.53	2,542,654.93	2,542,654.93	2,542,654.93	-	100%
<b>2000</b>	<b>Materiales y Suministros</b>	<b>1,317,137.68</b>		<b>1,317,137.68</b>	<b>1,014,208.45</b>	<b>1,014,208.45</b>	<b>301,335.19</b>	
2100	Materiales de Administracion, Emision de Informacion	848,322.16		802,594.75	531,942.82	531,942.82	270,651.93	
211	Materiales, Utiles y Equipos Menores de Oficina	212,544.84		212,544.84	207,082.55	207,082.55	5,462.29	
21101	Materiales, Utiles y Equipos Menores de Oficina	212,544.84		212,544.84	207,082.55	207,082.55	5,462.29	97%
212	Materiales y Utiles de Impresión y Reproduccion	335,001.48		265,305.67	131,753.99	131,753.99	133,551.68	
21201	Materiales y Utiles de Impresion	335,001.48	69,695.81	265,305.67	131,753.99	131,753.99	133,551.68	50%
214	Materiales Utiles y Equipos Menores	40,009.80		40,009.80	31,857.52	31,857.52	8,152.28	
21401	Materiales y Utiles para el Procesamiento	40,009.80		40,009.80	31,857.52	31,857.52	8,152.28	80%
215	Material Impreso e Informacion Digital	149,622.96		149,622.96	28,634.00	28,634.00	120,988.96	
21501	Materiales para Informacion	149,622.96		149,622.96	28,634.00	28,634.00	120,988.96	19%
216	Material de Limpieza	29,493.48		29,493.48	26,996.76	26,996.76	2,496.72	
21601	Materiales de Limpieza	29,493.48		29,493.48	26,996.76	26,996.76	2,496.72	92%
217	Materiales y Utiles de Enseñanza	81,649.60		105,618.00	105,618.00	105,618.00	-	
21701	Materiales Educativos	81,649.60	23,968.40	105,618.00	105,618.00	105,618.00	-	100%
2200	Alimentos y Utensilios	103,624.20		117,225.24	111,482.10	111,482.10	4,149.10	
221	Productos Alimenticios para el Personal	98,695.92		112,296.96	109,751.00	109,751.00	951.92	
22101	Productos Alimenticios para el Personal	75,458.64	13,601.04	89,059.68	89,059.68	89,059.68	-	100%
22106	Adquisicion de Agua Potable	23,237.28		23,237.28	20,691.32	20,691.32	951.92	89%
223	Utensilios para el Servicio de Alimentos	4,928.28		4,928.28	1,731.10	1,731.10	3,197.18	
22301	Utensilios para el Servicio de Alimentos	4,928.28		4,928.28	1,731.10	1,731.10	3,197.18	35%
2400	Materiales y Articulos de Construccion	17,683.08		19,051.72	5,243.52	5,243.52	13,808.20	
246	Material Electrico y Electronico	3,428.88		4,797.52	4,797.52	4,797.52	-	
24601	Material Electrico y Electronico	3,428.88	1,368.64	4,797.52	4,797.52	4,797.52	-	100%
248	Materiales Complementarios	14,254.20		14,254.20	446.00	446.00	13,808.20	
24801	Materiales Complementarios	14,254.20		14,254.20	446.00	446.00	13,808.20	3%

Sistema Estatal de Evaluación  
Estado Analítico del Ejercicio Presupuesto de Egresos  
Por Partida del Gasto

ETCA-II-13

INSTITUTO SONorenSE DE TRANSPARENCIA, ACCESO A LA INFORMACION PUBLICA Y PROTECCION DE DATOS PERSONALES

Del 01 de Enero al 31 de Diciembre de 2018

TRIMESTRE:IV-2018

(PESOS)

Ejercicio del Presupuesto por Partida / Descripción		Egresos Aprobado Anual (1)	Ampliaciones/ (Reducciones) (2)	Egresos Modificado Anual (3=1+2)	Egresos Devengado Acumulado (4)	Egresos Pagado Acumulado (5)	Subejercicio (6 = 3 - 4)	% Avance Anual (7= 4/3)
2500	Productos Quimicos, Farmaceuticos	10,579.68		10,579.68	1,720.32	1,720.32	8,859.36	
253	Medicinas y Productos Farmaceuticos	10,579.68		10,579.68	1,720.32	1,720.32	8,859.36	
25301	Medicinas y Productos Farmaceuticos	10,579.68		10,579.68	1,720.32	1,720.32	8,859.36	16%
2600	Combustibles Lubricantes y Aditivos	281,799.36		303,530.05	303,530.05	303,530.05	-	
261	Combustibles Lubricantes y Aditivos	281,799.36		303,530.05	303,530.05	303,530.05	-	
26101	Combustibles	281,799.36	21,730.69	303,530.05	303,530.05	303,530.05	-	100%
2700	Vestuarios, Blancos Prendas de Proteccion y Uniformes	31,392.00		40,419.04	40,419.04	40,419.04	-	
271	Vestuarios y Uniformes	31,392.00		40,419.04	40,419.04	40,419.04	-	
27101	Vestuarios y Uniformes	31,392.00	9,027.04	40,419.04	40,419.04	40,419.04	-	100%
2900	Herramientas, Refacciones y Accesorios Menores	23,737.20		23,737.20	19,870.60	19,870.60	3,866.60	
292	Refacciones y Servicios Menores	-		-	-	-	-	
29201	Refacciones y Servicios Menores	-		-	-	-	-	0%
294	Refacciones y Accesorios Menores	23,737.20		23,737.20	19,870.60	19,870.60	3,866.60	
29401	Refacciones y Servicios Menores	23,737.20		23,737.20	19,870.60	19,870.60	3,866.60	84%
				94,607.52				
<b>3000</b>	<b>Servicios Generales</b>	<b>8,519,978.72</b>		<b>8,425,371.20</b>	<b>7,680,116.85</b>	<b>7,680,116.85</b>	<b>745,254.35</b>	
3100	Servicios Basicos	428,454.96		481,625.33	286,702.88	286,702.88	194,922.45	
311	Energia Electrica	120,480.00		120,480.00	73,301.44	73,301.44	47,178.56	
31101	Energia Electrica	120,480.00	-	120,480.00	73,301.44	73,301.44	47,178.56	61%
313	Agua	123,507.60		123,507.60	11,164.00	11,164.00	112,343.60	
31301	Agua Potable	123,507.60	-	123,507.60	11,164.00	11,164.00	112,343.60	9%
314	Telefonia Tradicional	66,364.32		66,364.32	49,516.55	49,516.55	16,847.77	
31401	Telefonia Tradicional	66,364.32		66,364.32	49,516.55	49,516.55	16,847.77	75%
315	Telefonia Celular	61,444.80		61,444.80	49,376.19	49,376.19	12,068.61	
31501	Telefonia Celular	61,444.80		61,444.80	49,376.19	49,376.19	12,068.61	80%
317	Servicio de Acceso a Internet, Redes	48,192.00		101,362.37	101,362.37	101,362.37	-	
31701	Servicio de Acceso a Internet, Redes	48,192.00	53,170.37	101,362.37	101,362.37	101,362.37	-	100%
318	Servicios Postales y Telegraficos	8,466.24		8,466.24	1,982.33	1,982.33	6,483.91	
31801	Servicio Postal	8,466.24		8,466.24	1,982.33	1,982.33	6,483.91	23%
3200	Servicios de Arrendamiento	1,201,451.76		1,217,090.02	951,377.94	951,377.94	265,712.08	
322	Arrendamiento de Edificios	1,024,080.00		1,024,080.00	758,367.92	758,367.92	265,712.08	
32201	Arrendamiento de Edificios	1,024,080.00		1,024,080.00	758,367.92	758,367.92	265,712.08	74%
323	Arrendamiento de Muebles, Maquinaria	27,300.84		30,624.00	30,624.00	30,624.00	-	

**Sistema Estatal de Evaluación**  
**Estado Analítico del Ejercicio Presupuesto de Egresos**  
**Por Partida del Gasto**

ETCA-II-13

INSTITUTO SONORENSE DE TRANSPARENCIA, ACCESO A LA INFORMACION PUBLICA Y PROTECCION DE DATOS PERSONALES

Del 01 de Enero al 31 de Diciembre de 2018

TRIMESTRE:IV-2018

(PESOS)

Ejercicio del Presupuesto por Partida / Descripción		Egresos Aprobado Anual (1)	Ampliaciones/ (Reducciones) (2)	Egresos Modificado Anual (3=1+2)	Egresos Devengado Acumulado (4)	Egresos Pagado Acumulado (5)	Subejercicio (6 = 3 - 4)	% Avance Anual (7= 4/3)
32301	Arrendamiento de Muebles, Maquinaria	27,300.84	3,323.16	30,624.00	30,624.00	30,624.00	-	100%
325	Arrendamiento de Equipo de Transporte	150,070.92		162,386.02	162,386.02	162,386.02	-	
32501	Arrendamiento de Equipo de Transporte	150,070.92	12,315.10	162,386.02	162,386.02	162,386.02	-	100%
3300	Servicios Profesionales, Científicos y Tecnológicos	1,501,387.20		1,540,370.37	1,329,573.92	1,329,573.92	210,796.45	
331	Servicios Legales de Contabilidad, Auditoría	945,778.92		1,079,369.61	1,079,369.61	1,079,369.61	-	
33101	Servicios Legales de Contabilidad, Auditoría	945,778.92	133,590.69	1,079,369.61	1,079,369.61	1,079,369.61	-	100%
333	Servicios de Consultoría Administrativa, Informática	266,032.92		266,032.92	240,729.11	240,729.11	25,303.81	
33301	Servicios de Informática	266,032.92		266,032.92	240,729.11	240,729.11	25,303.81	90%
334	Servicios de Capacitación	-		-	-	-	-	
33401	Servicios de Capacitación	-		-	-	-	-	0%
336	Servicios de Apoyo Administrativo	275,199.36		180,591.84	301.20	301.20	180,290.64	
33603	Impresiones y Publicaciones Oficiales	275,199.36	94,607.52	180,591.84	301.20	301.20	180,290.64	0%
338	Servicios de Vigilancia	14,376.00		14,376.00	9,174.00	9,174.00	5,202.00	
33801	Servicios de Vigilancia	14,376.00		14,376.00	9,174.00	9,174.00	5,202.00	64%
3400	Servicios Financieros y Bancarios	90,792.60		115,100.19	115,100.19	115,100.19	-	
341	Servicios Financieros y Bancarios	28,802.88		36,091.69	36,091.69	36,091.69	-	
34101	Servicios Financieros y Bancarios	28,802.88	7,288.81	36,091.69	36,091.69	36,091.69	-	100%
347	Fletes y Maniobras	61,989.72		79,008.50	79,008.50	79,008.50	-	
34701	Fletes y Maniobras	61,989.72	17,018.78	79,008.50	79,008.50	79,008.50	-	100%
3500	Servicios de Instalación, Reparación y Mantenimiento	287,298.56		411,183.35	394,130.47	394,130.47	17,052.88	
351	Conservación y Mantenimiento Menor de Inmuebles	93,402.12		93,402.12	91,317.30	91,317.30	2,084.82	
35101	Mantenimiento y Conservación de Inmuebles	93,402.12		93,402.12	91,317.30	91,317.30	2,084.82	98%
352	Instalación, Reparación y Mantenimiento de Mobiliario	16,881.60		20,277.60	20,277.60	20,277.60	-	
35201	Mantenimiento y Conservación de Mobiliario	16,881.60	3,396.00	20,277.60	20,277.60	20,277.60	-	100%
353	Instalación, Reparación y Mantenimiento de Mobiliario	16,910.52		135,470.39	133,680.27	133,680.27	1,790.12	
35301	Instalaciones	3,354.12		3,354.12	1,564.00	1,564.00	1,790.12	47%
35302	Mantenimiento y Conservación de Bienes	13,556.40	118,559.87	132,116.27	132,116.27	132,116.27	-	100%
357	Instalación, Reparación y Mantenimiento de Maquinaria	24,564.32		26,493.24	26,493.24	26,493.24	-	
35701	Mantenimiento y Conservación de Maquinaria	24,564.32	1,928.92	26,493.24	26,493.24	26,493.24	-	100%
358	Servicios de Limpieza y Manejo de Desechos	120,480.00		120,480.00	109,138.06	109,138.06	11,341.94	
35801	Servicios de Limpieza y Manejo de Desechos	120,480.00	-	120,480.00	109,138.06	109,138.06	11,341.94	91%
359	Servicios de Jardinería y Fumigación	15,060.00		15,060.00	13,224.00	13,224.00	1,836.00	
35901	Servicios de Jardinería y Fumigación	15,060.00		15,060.00	13,224.00	13,224.00	1,836.00	88%



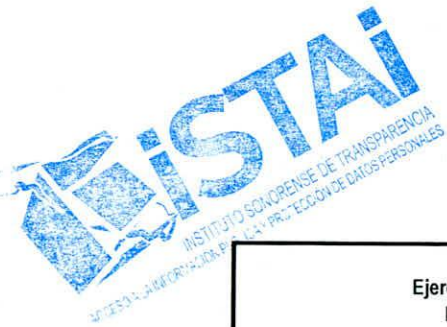

**Sistema Estatal de Evaluación**  
**Estado Analítico del Ejercicio Presupuesto de Egresos**  
**Por Partida del Gasto**

ETCA-II-13

**INSTITUTO SONORENSE DE TRANSPARENCIA, ACCESO A LA INFORMACION PUBLICA Y PROTECCION DE DATOS PERSONALES**

Del 01 de Enero al 31 de Diciembre de 2018

(PESOS)

TRIMESTRE:IV-2018

Ejercicio del Presupuesto por Partida / Descripción		Egresos Aprobado Anual (1)	Ampliaciones/ (Reducciones) (2)	Egresos Modificado Anual (3=1+2)	Egresos Devengado Acumulado (4)	Egresos Pagado Acumulado (5)	Subejercicio (6 = 3 - 4)	% Avance Anual (7= 4/3)
3600	Servicios de Comunicación Social y Publicitarios	1,815,739.56		2,660,957.40	2,604,186.91	2,604,186.91	56,770.49	
361	Difusion por Radio, Television y Otros Medios	1,086,491.76		909,188.85	852,418.36	852,418.36	56,770.49	
36101	Difusion por Radio, Television y Otros Medios	1,086,491.76	177,302.91	909,188.85	852,418.36	852,418.36	56,770.49	94%
366	Servicios de Creacion de Difucion de Contenidos	729,247.80		1,751,768.55	1,751,768.55	1,751,768.55	-	
36601	Servicios de Creacion de Difucion de Contenidos	729,247.80	1,022,520.75	1,751,768.55	1,751,768.55	1,751,768.55	-	100%
3700	Servicios de Traslado y Viaticos	1,474,266.96		1,213,417.52	1,213,417.52	1,213,417.52	-	
371	Pasajes Aereos	390,457.20		276,075.80	276,075.80	276,075.80	-	
37101	Pasajes Aereos	390,457.20	114,381.40	276,075.80	276,075.80	276,075.80	-	100%
372	Pasajes Terrestres	882.00		1,120.00	1,120.00	1,120.00	-	
37201	Pasajes Terrestres	882.00	238.00	1,120.00	1,120.00	1,120.00	-	100%
375	Viaticos en el Pais	868,556.88		908,217.39	908,217.39	908,217.39	-	
37501	Viaticos en el Pais	865,447.92	42,769.47	908,217.39	908,217.39	908,217.39	-	100%
37502	Gastos de Camino	3,108.96	3,108.96	-	-	-	-	
379	Otros Servicios de Traslados y Hospedaje	214,370.88		28,004.33	28,004.33	28,004.33	-	
37901	Cuotas	214,370.88	186,366.55	28,004.33	28,004.33	28,004.33	-	100%
3800	Servicios Oficiales	1,720,587.12		785,627.02	785,627.02	785,627.02	-	
381	Gastos de Ceremonial	542,044.56		205,617.32	205,617.32	205,617.32	-	
38101	Gastos de Ceremonial	542,044.56	336,427.24	205,617.32	205,617.32	205,617.32	-	100%
383	Congresos y Convenciones	1,178,542.56		580,009.70	580,009.70	580,009.70	-	
38301	Congresos y Convenciones	1,178,542.56	598,532.86	580,009.70	580,009.70	580,009.70	-	100%
3900	Otros Servicios Generales	-		-	-	-	-	
395	Penas, Multas, Accesorios y Actualizaciones	-		-	-	-	-	
39501	Penas, Multas, Accesorios y Actualizaciones	-		-	-	-	-	0%
<b>5000</b>	<b>Bienes Muebles, Inmuebles e Intagibles</b>	<b>1,067,646.80</b>		<b>446,087.60</b>	<b>181,087.60</b>	<b>181,087.60</b>	<b>265,000.00</b>	
5100	Mobiliario y Equipo de Administracion	637,540.00		149,431.20	149,431.20	149,431.20	-	
511	Muebles de Oficina y Estanteria	251,000.00		54,984.00	54,984.00	54,984.00	-	
51101	Mobiliario	251,000.00	196,016.00	54,984.00	54,984.00	54,984.00	-	100%
512	Muebles, Excepto de Oficina y Estantes	25,100.00		-	-	-	-	
51201	Muebles, Excepto de Oficina y Estantes	25,100.00	25,100.00	-	-	-	-	0%
515	Equipo de Computo y de Tecnologias de Informacion	361,440.00		94,447.20	94,447.20	94,447.20	-	
51501	Bienes Informaticas	361,440.00	266,992.80	94,447.20	94,447.20	94,447.20	-	100%
5200	Mobiliario y Equipo de Educacion y Recreativos	29,706.88		-	-	-	-	

**Sistema Estatal de Evaluación**  
**Estado Analítico del Ejercicio Presupuesto de Egresos**  
**Por Partida del Gasto**

ETCA-II-13

**INSTITUTO SONORENSE DE TRANSPARENCIA, ACCESO A LA INFORMACION PUBLICA Y PROTECCION DE DATOS PERSONALES**

Del 01 de Enero al 31 de Diciembre de 2018

(PESOS)

**TRIMESTRE:IV-2018**

Ejercicio del Presupuesto por Partida / Descripción		Egresos Aprobado Anual (1)	Ampliaciones/ (Reducciones) (2)	Egresos Modificado Anual (3=1+2)	Egresos Devengado Acumulado (4)	Egresos Pagado Acumulado (5)	Subejercicio (6 = 3 - 4)	% Avance Anual (7= 4/3)
523	Camaras Fotograficas y de Video	29,706.88		-	-	-	-	
52301	Camaras Fotograficas y de Video	29,706.88	29,706.88	-	-	-	-	
5600	Maquinaria Otros Equipos y Herramientas	300,000.00		265,000.00	-	-	265,000.00	
565	Equipo de Comunicación y Telecomunicaciones	300,000.00		265,000.00	-	-	265,000.00	
56501	Equipo de Comunicación y Telecomunicaciones	300,000.00	35,000.00	265,000.00	-	-	265,000.00	0%
5900	Activos Intangibles	100,399.92		31,656.40	31,656.40	31,656.40	-	
591	Software	100,399.92		31,656.40	31,656.40	31,656.40	-	
59101	Software	100,399.92	68,743.52	31,656.40	31,656.40	31,656.40	-	100%
...				0			0	
Total del Gasto		30,482,481.00	0.00	29,766,314.28	29,169,297.42	29,169,297.42	595,422.82	

\_\_\_\_\_  
 LIC. LIZBETH SABINA GONZALEZ BUSTAMANTE  
 DIRECTORA GENERAL DE ADMINISTRACION

\_\_\_\_\_  
 LIC. FRANCISCO CUEVAS SAENZ  
 COMISIONADO PRESIDENTE



Sistema Estatal de Evaluación

ETCA-II-14

Estado Analítico del Ejercicio de Presupuesto de Egresos- Detallado – LDF

(Clasificación de Servicios Personales por Categoría)

STITUTO SONORENSE DE TRANSPARENCIA, ACCESO A LA INFORMACION PUBLICA Y PROTECCION DE DATOS PERSONAL

Del 01 de Enero al 31 de Diciembre de 2018

(PESOS)

TRIMESTRE: 4-2018

Concepto (c)	Egresos					Subejercicio (e)
	Aprobado (d)	Ampliaciones/ (Reducciones)	Modificado	Devengado	Pagado	
<b>I. Gasto No Etiquetado (I=A+B+C+D+E+F)</b>	19,577,717.80		19,577,717.80	20,293,784.52	20,293,784.52	716,066.72
A. Personal Administrativo y de Servicio Público	19,577,717.80		19,577,717.80	20,293,784.52	20,293,784.52	716,066.72
B. Magisterio						
C. Servicios de Salud (C=c1+c2)						
c1) Personal Administrativo						
c2) Personal Médico, Paramédico y afin						
D. Seguridad Pública						
E. Gastos asociados a la implementación de nuevas leyes federales o reformas a las mismas (E = e1 + e2)						
e1) Nombre del Programa o Ley 1						
e2) Nombre del Programa o Ley 2						
F. Sentencias laborales definitivas						
<b>II. Gasto Etiquetado (II=A+B+C+D+E+F)</b>						
A. Personal Administrativo y de Servicio Público						
B. Magisterio						
C. Servicios de Salud (C=c1+c2)						
c1) Personal Administrativo						
c2) Personal Médico, Paramédico y afin						
D. Seguridad Pública						
E. Gastos asociados a la implementación de nuevas leyes federales o reformas a las mismas (E = e1 + e2)						
e1) Nombre del Programa o Ley 1						
e2) Nombre del Programa o Ley 2						
F. Sentencias laborales definitivas						
<b>III. Total del Gasto en Servicios Personales (III = I + II)</b>	19,577,717.80		19,577,717.80	20,293,784.52	20,293,784.52	716,066.72

LIC. LIZBETH SABINA GONZALEZ BUSTAMANTE  
DIRECTORA GENERAL DE ADMINISTRACION

LIC. FRANCISCO CUEVAS SAENZ  
COMISIONADO PRESIDENTE



## Conciliación entre los Egresos Presupuestarios y los Gastos Contables

## INSTITUTO SONORENSE DE TRANSPARENCIA, ACCESO A LA INFORMACION PUBLICA Y PROTECCION DE DATOS PERSONALES

Al 31 de Diciembre de 2018

TRIMESTRE: 4-2018

(Pesos)

<b>1. Total de Egresos Presupuestarios</b>		<b>29,164,695.21</b>
--	--	----------------------

**(MENOS)**

<b>2. Egresos Presupuestarios no contables</b>		<b>181,087.60</b>
Mobiliario y equipo de administración	149,431.20	
Mobiliario y equipo educacional y recreativo		
Equipo e instrumental médico y de laboratorio		
Vehículos y equipo de transporte		
Equipo de defensa y seguridad		
Maquinaria, otros equipos y herramientas		
Arctivos biológicos		
Bienes inmuebles		
Activos intangibles	31,656.40	
Obra pública en bienes propios		
Acciones y participaciones de capital		
Compra de títulos y valores		
Inversiones en fideicomisos, mandatos y otros análogos		
Provisiones para contingencias y otras erogaciones especiales		
Armonización de la deuda pública		
Adeudos de ejercicios fiscales anteriores (ADEFAS)		
<b>Otros Egresos Presupuestales No Contables</b>		

**(MAS)**

<b>3. Gastos contables no presupuestarios</b>		<b>203,818.76</b>
Estimaciones, depreciaciones, deterioros, obsolescencia y amortizaciones	203,818.76	
Provisiones		
Disminución de inventarios		
Aumento por insuficiencia de estimaciones por pérdida o deterioro u obsolescencia		
Aumento por insuficiencia de provisiones		
Otros gastos		
<b>Otros Gastos Contables No Presupuestales</b>		
<b>4. Total de Gasto Contable (4= 1 - 2 + 3)</b>		<b>29,187,426.37</b>

LIC. LIZBETH SABINA GONZALEZ BUSTAMANTE  
DIRECTORA GENERAL DE ADMINISTRACION

LIC. FRANCISCO CUEVAS SAENZ  
COMISIONADO PRESIDENTE

Endeudamiento Neto

INSTITUTO SONORENSE DE TRANSPARENCIA, ACCESO A LA INFORMACION PUBLICA Y PROTECCION DE DATOS PERSONALES

Del 01 de Enero al 31 de Diciembre de 2018

(pesos)

TRIMESTRE: 4-2018

Identificación del crédito o Instrumento	Contratación / Colocación	Amortización	Endeudamiento Neto
	A	B	C=A-B
<b>Créditos Bancarios</b>			
1			
2			
3			
4	NADA QUE INFORMAR EN ESTE APARTADO		0.00
5			
6			
7			
8			
9			
10			
<b>Total Créditos Bancarios</b>	0.00	0.00	0.00
<b>Otros Instrumentos de Deuda</b>			
1			
2			
3			
4			
5			
6			
7			
8			
9			
10			
<b>Total Otros Instrumentos de Deuda</b>	0.00	0.00	0.00
<b>TOTAL</b>	0.00	0.00	0.00

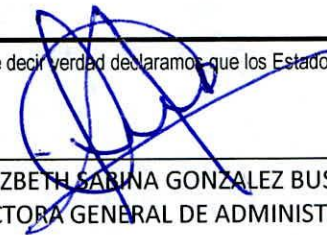

"Bajo protesta de decir verdad declaramos que los Estados Financieros y sus Notas, son razonablemente correctos y son responsabilidad del emisor"

  
 LIC. LIZBETH SABINA GONZALEZ BUSTAMANTE  
 DIRECTORA GENERAL DE ADMINISTRACION

  
 LIC. FRANCISCO CUEVAS SAENZ  
 COMISIONADO PRESIDENTE

## Intereses de la Deuda

) SONORENSE DE TRANSPARENCIA, ACCESO A LA INFORMACION PUBLICA Y PROTECCION DE DATOS PER

Del 01 de Enero al 31 de Diciembre de 2018

(pesos)

TRIMESTRE: 4-2018

Identificacion del crédito o Instrumento	Devengado	Pagado
<b>Créditos Bancarios</b>		
1		
2		
3		
4		
5		
6		
7		
8		
9		
10		
<b>Total de Interéses Créditos Bancarios</b>	<b>0.00</b>	<b>0.00</b>
<b>Otros Instrumentos de Deuda</b>		
1		
2		
3		
4		
5		
6		
7		
8		
9		
10		
<b>Total Intereses Otros Instrumentos de Deuda</b>	<b>0.00</b>	<b>0.00</b>
<b>TOTAL</b>	<b>0.00</b>	<b>0.00</b>



"Bajo protesta de decir verdad declaramos que los Estados Financieros y sus Notas, son razonablemente correctos y son responsabilidad del emisor"

\_\_\_\_\_  
 LIC. LIZBETH SABINA GONZALEZ BUSTAMANTE  
 DIRECTORA GENERAL DE ADMINISTRACION

\_\_\_\_\_  
 LIC. FRANCISCO CUEVAS SAENZ  
 COMISIONADO PRESIDENTE

**Sistema Estatal de Evaluación  
Gasto Por Categoría Programática**

**INSTITUTO SONORENSE DE TRANSPARENCIA, ACCESO A LA INFORMACION PUBLICA Y PROTECCION DE DATOS PERSONALES**  
Del 01 de Enero al 30 de Septiembre de 2018

(PESOS)

TRIMESTRE: \_\_\_\_\_

Concepto	Egresos Aprobado Anual (1)	Ampliaciones/ (Reducciones) (2)	Egresos Modificado Anual (3=1+2)	Egresos Devengado Anual (4)	Egresos Pagado Anual (5)	Subejercicio (6 = 3 - 4)
<b>Programas</b>						
Subsidios: Sector Social y Privado o Estados y Municipios	0	0	0	0	0	0
Sujetos a Reglas de Operación			0			0
Otros Subsidios			0			0
Desempeño de las Funciones:	30,482,481	0	30,482,481	19,354,115	19,354,115	11,128,366
Prestación de Servicios Públicos			0			0
Provisión de Bienes Públicos			0			0
Planeación, Seguimiento y Evaluación de Políticas Públicas			0			0
Promoción y Fomento			0			0
Regulación y Supervisión	30,482,481		30,482,481	19,354,115	19,354,115	11,128,366
Funciones de las Fuerzas Armadas (Unicamente el Gobierno Federal)			0			0
Específicos			0			0
Proyectos de Inversión			0			0
Administrativos y de Apoyos	0	0	0	0	0	0
Apoyo al Proceso Presupuestario y para Mejorar la Eficiencia Institucional			0			0
Apoyo a la Función Pública y al Mejoramiento de la Gestión			0			0
Operaciones Ajenas			0			0
Compromisos	0	0	0	0	0	0
Obligaciones de Cumplimiento de Resolución Jurisdiccional			0			0
Desastres Naturales			0			0
Obligaciones	0	0	0	0	0	0
Pensiones y Jubilaciones			0			0
Aportaciones a la Seguridad Social			0			0
Aportaciones a Fondos de Estabilización			0			0
Aportaciones a Fondos de Inversión y Reestructura de Pensiones			0			0
Programas de gasto Federalizado ( Gobierno Federal)	0	0	0	0	0	0
Gasto Federalizado			0			0
Participaciones a Entidades Federativas y Municipios			0			0
Costo Financiero, Deuda o Apoyo a Deudores y Ahorradores de la Banca			0			0
Adeudos de Ejercicios Fiscales Anteriores			0			0
<b>Total del Gasto</b>	<b>30,482,481</b>	<b>0</b>	<b>30,482,481</b>	<b>19,354,115</b>	<b>19,354,115</b>	<b>11,128,366</b>

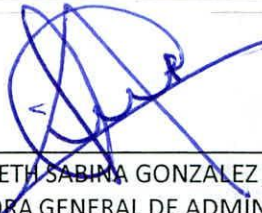
  
LIC. LIZBETH SABINA GONZALEZ BUSTAMANTE  
DIRECTORA GENERAL DE ADMINISTRACION

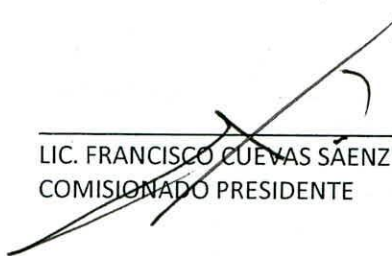
  
LIC. FRANCISCO CUEVAS SAENZ  
COMISIONADO PRESIDENTE

Sistema Estatal de Evaluación  
Gastos por proyectos de Inversión

ETCA-III-03

TITUTO SONORENSE DE TRANSPARENCIA, ACCESO A LA INFORMACION PUBLICA Y PROTECCION DE DATOS PERSONA  
Del 01 de Enero al 31 de Diciembre de 2018  
(pesos) TRIMESTRE: 4-2018

GASTO DE INVERSION EJERCIDO:		
NOMBRE DEL PROYECTO	MONTO EROGADO	ORIGEN DEL RECURSO*
NADA QUE INFORMAR EN ESTE APARTADO		



\* Se deberán informar con todas las fuentes del recurso.

Ya sean obras con Recurso Federal, Recurso Estatal e Ingresos Propios del ente Público.

"Bajo protesta de decir verdad declaramos que los Estados Financieros y sus Notas, son razonablemente correctos y son responsabilidad del emisor"

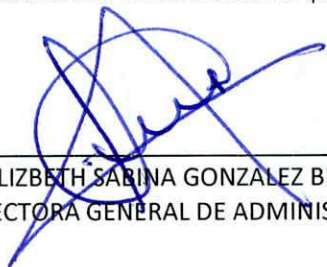

LIC. LIZBETH SARINA GONZALEZ BUSTAMANTE  
DIRECTORA GENERAL DE ADMINISTRACION

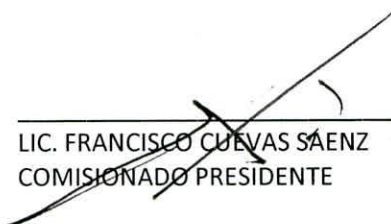

LIC. FRANCISCO CUEVAS SAENZ  
COMISIONADO PRESIDENTE





Gobierno del Estado de Sonora

GOBIERNO DEL ESTADO DE SONORA

TRIMESTRE: CUARTO

INFORME DE AVANCE PROGRAMÁTICO 2018 POR INDICADOR

DEPENDENCIA / ENTIDAD	INSTITUTO SONORENSE DE TRANSPARENCIA Y ACCESO A LA INFORMACIÓN PÚBLICA Y PROTECCIÓN DE DATOS PERSONALES														
UNIDAD ADMINISTRATIVA	INSTITUTO SONORENSE DE TRANSPARENCIA Y ACCESO A LA INFORMACIÓN PÚBLICA Y PROTECCIÓN DE DATOS PERSONALES														
CLAVE PROGRAMÁTICA	41901001001804E501E05295A0										ACUMULABLE		NO		
NOMBRE DEL INDICADOR	RESOLUCION DE RECURSOS DE REVISION										TIPO DE INDICADOR		GESTIÓN		
DESCRIPCIÓN	RESOLUCION, ESTUDIO, ANALISIS Y RESOLUCION DE RECURSOS DE REVISION Y PROTECCION DE DATOS PERSONALES										DIMENSIÓN DEL INDICADOR		EFICIENCIA		
MÉTODO DE CÁLCULO	NUMERO DE RESOLUCIONES REALIZADAS ENTRE NUMERO DE RESOLUCIONES PROGRAMADAS X										DESCRIPCIÓN DEL NUMERADOR		RESOLUCIONES		
TIPO DE CÁLCULO	PORCENTUAL										UNIDAD DE MEDIDA DEL NUMERADOR		RESOLUCIÓN		
FUENTE DE VERIFICACIÓN	EN INFORME Y LA RESOLUCIÓN EN FÍSICO										DESCRIPCIÓN DEL DENOMINADOR		NUMERO DE RESOLUCIONES REALIZADAS		
SENTIDO DEL INDICADOR	ASCENDENTE										UNIDAD DE MEDIDA DEL DENOMINADOR		RESOLUCIÓN		
DATOS	PROGRAMADO ORIGINAL					MODIFICADO					REALIZADO				% DE AVANCE TRIMESTRAL
	PRIMERO	SEGUNDO	TERCERO	CUARTO	ANUAL	PRIMERO	SEGUNDO	TERCERO	CUARTO	ANUAL	PRIMERO	SEGUNDO	TERCERO	CUARTO	
META	22.33%	32%	23.33%	22.33%	22.33%	22.33%	32%	23.33%	22.33%	22.33%	34.33%	25.67%	54%	47.33%	211.94%
NUMERADOR	67.00	96.00	70.00	67.00	67.00	67.00	96.00	70.00	67.00	67.00	103.00	77.00	162.00	142.00	
DENOMINADOR	300.00	300.00	300.00	300.00	300.00	300.00	300.00	300.00	300.00	300.00	300.00	300.00	300.00	300.00	

**EVALUACIÓN CUALITATIVA**  
 FUE REBASADA EN SU CUMPLIMIENTO, DEBIDO A QUE, CON MOTIVO DE UNA BUENA DIFUSIÓN DE LA CULTURA DE LA TRANSPARENCIA, LOS CIUDADANOS EJERCEN SU DERECHO DE ACCESO A LA INFORMACIÓN PÚBLICA Y HAN SIDO INCREMENTADOS EL NUMERO DE RECURSOS DE REVISIÓN Y LA RESOLUCIÓN DE LOS MISMOS.

DEPENDENCIA / ENTIDAD	INSTITUTO SONORENSE DE TRANSPARENCIA Y ACCESO A LA INFORMACIÓN PÚBLICA Y PROTECCIÓN DE DATOS PERSONALES															
UNIDAD ADMINISTRATIVA	INSTITUTO SONORENSE DE TRANSPARENCIA Y ACCESO A LA INFORMACIÓN PÚBLICA Y PROTECCIÓN DE DATOS PERSONALES															
CLAVE PROGRAMÁTICA	41901001001804E501E05295A0										ACUMULABLE		NO			
NOMBRE DEL INDICADOR	CAPACITACIÓN OBLIGATORIA A SUJETOS OBLIGADOS										TIPO DE INDICADOR		GESTIÓN			
DESCRIPCIÓN	REUNIÓN DE CAPACITACIÓN OBLIGATORIA A SUJETOS OBLIGADOS, DE CONFORMIDAD CON LOS LINEAMIENTOS										DIMENSIÓN DEL INDICADOR		EFICIENCIA			
MÉTODO DE CÁLCULO	NUMERO DE CAPACITACIONES REALIZADAS ENTRE NUMERO DE CAPACITACIONES PROGRAMADAS										DESCRIPCIÓN DEL NUMERADOR		CAPACITACIONES PROGRAMADAS			
TIPO DE CÁLCULO	PORCENTUAL										UNIDAD DE MEDIDA DEL NUMERADOR		TALLER			
FUENTE DE VERIFICACIÓN	REGISTRO DE ASISTENCIA DE LOS PARTICIPANTES										DESCRIPCIÓN DEL DENOMINADOR		CAPACITACIONES REALIZADAS			
SENTIDO DEL INDICADOR	ASCENDENTE										UNIDAD DE MEDIDA DEL DENOMINADOR		CAPACITACIÓN			
DATOS	PROGRAMADO ORIGINAL					MODIFICADO					REALIZADO				% DE AVANCE TRIMESTRAL	
	PRIMERO	SEGUNDO	TERCERO	CUARTO	ANUAL	PRIMERO	SEGUNDO	TERCERO	CUARTO	ANUAL	PRIMERO	SEGUNDO	TERCERO	CUARTO		
META	50%	0.00%	0.00%	50%	50%	50%	0.00%	0.00%	0.00%	50%	50%	42.31%	0.00%	0.00%	50%	100.00%
NUMERADOR	13.00	0.00	0.00	13.00	13.00	13.00	0.00	0.00	13.00	13.00	11.00	0.00	0.00	13.00		
DENOMINADOR	26.00	0.00	0.00	26.00	26.00	26.00	0.00	0.00	26.00	26.00	26.00	0.00	0.00	26.00		

**EVALUACIÓN CUALITATIVA**  
 SE LLEVARON A CABO 13 REUNIONES DE CAPACITACIÓN OBLIGATORIA DE LAS 15 PROGRAMADAS, YA QUE POR OPTIMIZAR RECURSOS EN EVITAR LOS GASTOS DE DOS REUNIONES MAS, LOS GRUPOS SE HICIERON MAS NUMEROSOS Y CON ELLOS SE CUMPLIÓ EL CAPACITAR AL 100% AL PADRÓN DE SUJETOS OBLIGADOS.





Gobierno del  
Estado de Sonora

GOBIERNO DEL ESTADO DE SONORA

TRIMESTRE: CUARTO

INFORME DE AVANCE PROGRAMÁTICO 2018 POR INDICADOR

DEPENDENCIA / ENTIDAD	INSTITUTO SONORENSE DE TRANSPARENCIA Y ACCESO A LA INFORMACIÓN PÚBLICA Y PROTECCIÓN DE DATOS PERSONALES														
UNIDAD ADMINISTRATIVA	INSTITUTO SONORENSE DE TRANSPARENCIA Y ACCESO A LA INFORMACIÓN PÚBLICA Y PROTECCIÓN DE DATOS PERSONALES														
CLAVE PROGRAMÁTICA	41901001001804E591E05295A0										ACUMULABLE		NO		
NOMBRE DEL INDICADOR	EJERCICIO DEL DERECHO DE ACCESO										TIPO DE INDICADOR		GESTIÓN		
DESCRIPCIÓN	NUMERO DE SOLICITUDES DE ACCESO A LA INFORMACIÓN PÚBLICA RECIBIDAS										DIMENSIÓN DEL INDICADOR		EFICIENCIA		
MÉTODO DE CÁLCULO	NUMERO DE SOLICITUDES DE ACCESO RECIBIDAS ENTRE EL NUMERO DE SOLICITUDES DE ACCESO										DESCRIPCIÓN DEL NUMERADOR		NUMERO DE SOLICITUDES DE ACCESO A LA		
TIPO DE CÁLCULO	PORCENTUAL										UNIDAD DE MEDIDA DEL NUMERADOR		SOLICITUD		
FUENTE DE VERIFICACIÓN	INFORME Y LAS SOLICITUDES EN FISICO										DESCRIPCIÓN DEL DENOMINADOR		NUMERO DE SOLICITUDES DE ACCESO A LA		
SENTIDO DEL INDICADOR	ASCENDENTE										UNIDAD DE MEDIDA DEL DENOMINADOR		SOLICITUD		
DATOS	PROGRAMADO ORIGINAL					MODIFICADO					REALIZADO				% DE AVANCE TRIMESTRAL
	PRIMERO	SEGUNDO	TERCERO	CUARTO	ANUAL	PRIMERO	SEGUNDO	TERCERO	CUARTO	ANUAL	PRIMERO	SEGUNDO	TERCERO	CUARTO	
META	25%	25%	25%	25%	25%	25%	25%	25%	25%	25%	57.79%	49.17%	27.25%	24.5%	98.00%
NUMERADOR	600.00	600.00	600.00	600.00	600.00	600.00	600.00	600.00	600.00	600.00	1387.00	1180.00	654.00	588.00	
DENOMINADOR	2400.00	2400.00	2400.00	2400.00	2400.00	2400.00	2400.00	2400.00	2400.00	2400.00	2400.00	2400.00	2400.00	2400.00	
EVALUACIÓN CUALITATIVA															
LA META 32, FUE REBASADA EN SU CUMPLIMIENTO, DEBIDO A QUE, CON MOTIVO DE UNA BUENA DIFUSIÓN DE LA CULTURA DE LA TRANSPARENCIA, LOS CIUDADANOS EJERCEN SU DERECHO DE ACCESO A LA INFORMACIÓN PÚBLICA Y HAN SIDO INCREMENTADOS EL NÚMERO DE SOLICITUDES DE ACCESO A LA INFORMACIÓN PÚBLICA.															



Sistema Estatal de Evaluación  
Indicadores de Postura Fiscal

ETCA-IV-01

INSTITUTO SONORENSE DE TRANSPARENCIA, ACCESO A LA INFORMACION PUBLICA Y PROTECCION DE DATOS PERSONALES  
Del 01 de Enero al 31 de Diciembre de 2018

(pesos)

TRIMESTRE: 4-2018

Concepto	Estimado Original Anual	Devengado	Pagado 3
<b>I. Ingresos Presupuestarios (I= 1 + 2 )</b>	30,482,481.00	34,122,463.81	34,122,463.81
1. Ingresos Gobierno del Estado 1			
2. Ingresos Sector Paraestatal 1	30,482,481.00	34,122,463.81	34,122,463.81
<b>II. Egresos Presupuestarios ( II= 3+4 )</b>	30,482,481.00	29,164,695.21	29,164,695.21
3. Egresos del Gobierno de la Entidad Federativa 2			
4. Egresos del Sector Paraestatal 2	30,482,481.00	29,164,695.21	29,164,695.21
<b>III. Balance Presupuestario (Superávit o Déficit) (III= I-II)</b>	0.00	4,957,768.60	4,957,768.60
Concepto	Estimado Original Anual	Devengado	Pagado 3
<b>III. Balance Presupuestario (Superávit o Déficit)</b>	0.00	4,957,768.60	4,957,768.60
<b>IV. Intereses, Comisiones y Gastos de la Deuda</b>			
<b>V. Balance Primario (superávit o Déficit) (V= III-IV)</b>	0.00	4,957,768.60	4,957,768.60
Concepto	Estimado Original Anual	Devengado	Pagado 3
<b>A. Financiamiento</b>			
<b>B. Amortización de la Deuda</b>			
<b>C. Endeudamiento o Desendeudamiento (C=A-B)</b>	0.00	0.00	0.00

"Bajo protesta de decir verdad declaramos que los Estados Financieros y sus Notas, son razonablemente correctos y son responsabilidad del emisor"

LIC. LIZBETH SABINA GONZALEZ BUSTAMANTE  
DIRECTORA GENERAL DE ADMINISTRACION

LIC. FRANCISCO CUEVAS SAENZ  
COMISIONADO PRESIDENTE



Sistema Estatal de Evaluación  
Balance Presupuestario - LDF

ETCA-IV-02

INSTITUTO SONORENSE DE TRANSPARENCIA, ACCESO A LA INFORMACION PUBLICA Y PROTECCION DE DATOS PERSONAL

Del 01 de Enero al 31 de Diciembre de 2018

(PESOS)

TRIMESTRE: 4-2018

Concepto (c)	Estimado/ Aprobado (d)	Devengado	Recaudado/ Pagado
<b>A. Ingresos Totales (A = A1+A2+A3)</b>	30,482,481	34,122,464	34,122,464
A1. Ingresos de Libre Disposición	30,482,481	34,122,464	34,122,464
A2. Transferencias Federales Etiquetadas	-	-	-
A3. Financiamiento Neto	-	-	-
<b>B. Egresos Presupuestarios<sup>1</sup> (B = B1+B2)</b>	30,482,481	29,164,695	29,164,695
B1. Gasto No Etiquetado (sin incluir Amortización de la Deuda Pública)	30,482,481	29,164,695	29,164,695
B2. Gasto Etiquetado (sin incluir Amortización de la Deuda Pública)	-	-	-
<b>C. Remanentes del Ejercicio Anterior (C = C1 + C2)</b>	-	-	-
C1. Remanentes de Ingresos de Libre Disposición aplicados en el periodo	-	-	-
C2. Remanentes de Transferencias Federales Etiquetadas aplicados en el periodo	-	-	-
<b>I. Balance Presupuestario (I = A - B + C)</b>	-	4,957,769	4,957,769
<b>II. Balance Presupuestario sin Financiamiento Neto (II = I - A3)</b>	-	4,957,769	4,957,769
<b>III. Balance Presupuestario sin Financiamiento Neto y sin Remanentes del Ejercicio Anterior (III= II - C)</b>	-	4,957,769	4,957,769



Concepto	Aprobado	Devengado	Pagado
<b>E. Intereses, Comisiones y Gastos de la Deuda (E = E1+E2)</b>	-	-	-
E1. Intereses, Comisiones y Gastos de la Deuda con Gasto No Etiquetado	-	-	-
E2. Intereses, Comisiones y Gastos de la Deuda con Gasto Etiquetado	-	-	-
<b>IV. Balance Primario (IV = III + E)</b>	-	4,957,769	4,957,769

Concepto	Estimado/ Aprobado	Devengado	Recaudado/ Pagado
<b>F. Financiamiento (F = F1 + F2)</b>	-	-	-
F1. Financiamiento con Fuente de Pago de Ingresos de Libre Disposición	-	-	-
F2. Financiamiento con Fuente de Pago de Transferencias Federales Etiquetadas	-	-	-
<b>G. Amortización de la Deuda (G = G1 + G2)</b>	-	-	-
G1. Amortización de la Deuda Pública con Gasto No Etiquetado	-	-	-
G2. Amortización de la Deuda Pública con Gasto Etiquetado	-	-	-
<b>A3. Financiamiento Neto (A3 = F - G)</b>	-	-	-

Sistema Estatal de Evaluación  
Balance Presupuestario - LDF

ETCA-IV-02

INSTITUTO SONORENSE DE TRANSPARENCIA, ACCESO A LA INFORMACION PUBLICA Y PROTECCION DE DATOS PERSONAL  
Del 01 de Enero al 31 de Diciembre de 2018

(PESOS)

TRIMESTRE: 4-2018

Concepto	Estimado/ Aprobado	Devengado	Recaudado/ Pagado
A1. Ingresos de Libre Disposición	30,482,481	34,122,464	34,122,464
A3.1 Financiamiento Neto con Fuente de Pago de Ingresos de Libre Disposición (A3.1 = F1 - G1)	-	-	-
F1. Financiamiento con Fuente de Pago de Ingresos de Libre Disposición	-	-	-
G1. Amortización de la Deuda Pública con Gasto No Etiquetado	-	-	-
B1. Gasto No Etiquetado (sin incluir Amortización de la Deuda Pública)	30,482,481	29,164,695	29,164,695
C1. Remanentes de Ingresos de Libre Disposición aplicados en el periodo		-	-
<b>V. Balance Presupuestario de Recursos Disponibles (V = A1 + A3.1 - B1 + C1)</b>	-	<b>4,957,769</b>	<b>4,957,769</b>
<b>VI. Balance Presupuestario de Recursos Disponibles sin Financiamiento Neto (VI = V - A3.1)</b>	-	<b>4,957,769</b>	<b>4,957,769</b>

Concepto	Estimado/ Aprobado	Devengado	Recaudado/ Pagado
A2. Transferencias Federales Etiquetadas	-	-	-
A3.2 Financiamiento Neto con Fuente de Pago de Transferencias Federales Etiquetadas (A3.2 = F2 - G2)	-	-	-
F2. Financiamiento con Fuente de Pago de Transferencias Federales Etiquetadas	-	-	-
G2. Amortización de la Deuda Pública con Gasto Etiquetado	-	-	-
B2. Gasto Etiquetado (sin incluir Amortización de la Deuda Pública)		-	-
C2. Remanentes de Transferencias Federales Etiquetadas aplicados en el periodo		-	-
<b>VII. Balance Presupuestario de Recursos Etiquetados (VII = A2 + A3.2 - B2 + C2)</b>	-	-	-
<b>VIII. Balance Presupuestario de Recursos Etiquetados sin Financiamiento Neto (VIII = VII - A3.2)</b>	-	-	-



LIC. LIBBETH SABINA GONZALEZ BUSTAMANTE  
DIRECTORA GENERAL DE ADMINISTRACION

LIC. FRANCISCO CUEVAS SAENZ  
COMISIONADO PRESIDENTE

Relación de Cuentas Bancarias Productivas Específicas

UTO SONORENSE DE TRANSPARENCIA, ACCESO A LA INFORMACION PUBLICA Y PROTECCION DE DATOS PERSONALES

Del 01 de Enero al 31 de Diciembre de 2018

(pesos)

TRIMESTRE: 4-2018

Fondo, Programa o Convenio	Datos de la Cuenta Bancaria	
	Institución Bancaria	Número de Cuenta
1		
2	INCLUIR TODAS LAS CUENTAS	
3		
4	NADA QUE INFORMAR EN ESTE APARTADO	
5		
6		
7		
8		
9		
10		

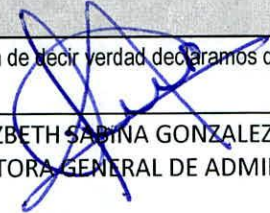

"Bajo protesta de decir verdad declaramos que los Estados Financieros y sus Notas, son razonablemente correctos y son responsabilidad del emisor"

  
 LIC. LIZBETH SADINA GONZALEZ BUSTAMANTE  
 DIRECTORA GENERAL DE ADMINISTRACION

  
 LIC. FRANCISCO CUEVAS SAENZ  
 COMISIONADO PRESIDENTE

## Sistema Estatal de Evaluación

ETCA-IV-04

## Relación de Bienes Muebles e Inmuebles que Componen su Patrimonio

INSTITUTO SONORENSE DE TRANSPARENCIA, ACCESO A LA INFORMACION PUBLICA Y PROTECCION DE DATOS PERSONALES

Al 30 de Septiembre de 2018

(pesos)

TRIMESTRE 4-2018

Código		Descripción del Bien	Valor en Libros
<b>BIENES MUEBLES</b>			
1	511RD-BI23	MUEBLE ESPECIAL PARA MOSTRADOR DE 2.00X.60X1.20 DE ALTURA	4,582.00
2	511RD-AD24	MOBILIARIO DE OFICINAS ITIES	5,776.80
3	511UJ1-AD100	ARCHIVEROS	5,707.20
4	511UJ2-AD101	MOBILIARIO DE OFICINAS ITIES	5,568.00
5	511DV-BI5	SILLA DE TODAS CLASES	4,976.40
6	511DV-BI6	CONJUNTO EJECUTIVO 7000 COMPLETO C/PUERTAS Y PALOMERA IZQ C/CAOBA/NEGRO 2 PZA	14,964.00
7	511DV-BI7	SILLA DE VISITANTE RESP/MED/TAPIZ TELA, EST/METALICA, SIN CODERAS	794.60
8	511DV-BI8	SILLA DE VISITANTE RESP/MED/TAPIZ TELA, EST/METALICA, SIN CODERAS	794.60
9	511UA1-BI59	SILLA NEGRA SIN DESCANZA BRAZO	794.60
10	511UA1-BI60	SILLA NEGRA SIN DESCANZA BRAZO	794.60
11	511UA2- BI64	COMBINACION SEMI EJECUTIVA 1.6 X 1.75 CON CAJON 1+1 Y ESACIO CON LLAVE	5,672.40
12	511UC3-BI73	ESCRITORIO SECRETARIAL 1.20 X 60 CON CAJONERA 1+1 LLABE	3,816.40
13	511UC4-1BI76	COMBINACION SEMI EJECUTIVA 1X40 X 1 X 60 CON CAJON 1+1 Y ESPACIO CON LLAVE	5,672.40
14	511UD1- BI86	COMBINACION SEMI EJECUTIVA 1X40X1X60 CON CAJON 1+1 Y ESPACIO CON LLAVE	5,672.40
15	511UD2-BI91	SILLA DE TODAS CLASES	4,976.40
16	511UD2-BI92	SILLA DE VISITANTE RESP/MED/TAPIZ TELA, EST/METALICA, SIN CODERAS	794.60
17	511UD2-BI93	SILLA DE VISITANTE RESP/MED/TAPIZ TELA, EST/METALICA, SIN CODERAS	794.60

## Relación de Bienes Muebles e Inmuebles que Componen su Patrimonio

INSTITUTO SONORENSE DE TRANSPARENCIA, ACCESO A LA INFORMACION PUBLICA Y PROTECCION DE DATOS PERSONALES

Al 30 de Septiembre de 2018

(pesos)

TRIMESTRE 4-2018

Código		Descripción del Bien	Valor en Libros
18	511UD2-BI94	CONJUNTO EJECUTIVO 7000 COMPLETO C/PUERTAS Y PALOMERA IZQ C/CAOBA/NEGRO 2 PZA	14,964.00
19	511UJ3-BI106	PENINSULA 1.60 X60 X75 H	4,500.80
20	511UJ4-BI110	COMBINACION SEMI EJECUTIVA 1.6 X 1.75 CON CAJON 1+1 Y ESACIO CON LLAVE	5,672.40
21	511V2-BI121	SILLON EJECUTIVO R/ALTO, BASE CROMADA, C/BRAZOS, COLOR BLANCO 1 PZA COSTO SIN IVA 4,890	5,672.40
22	511V2-BI122	SILLON EJECUTIVO R/BAJO, BASE CROMADA, COLOR BLANCO 1 PZA C/SIN IVA 4,490	5,208.40
23	511V2-BI123	SILLON EJECUTIVO R/BAJO, BASE CROMADA, COLOR BLANCO 1 PZA	5,208.40
24	511V2-BI124	CONJ. DIRECCION, DE 1.80X1.80 C/ESTRUCT. EN ALUMINIO	25,392.40
25	511V3-BI125	CONJUNTO EJECUTIVO CAFÉ MOD DIRECCION COMPLETO	42,804.00
26	511V3-BI126	LIBRERO ESPECIAL DE 200 HX.83X.65XC/2 PTAS Y 3 ENTREPAÑOS	8,096.80
27	511V3-BI127	SOFA RECEPCION MOD LUTECIA 2/PLAZAS TAPIZADO EN ARPEL NEGRO	6,832.40
28	511V3-BI128	SILLON VISITANTE R/BAJO T/PIEL/NEGRO BASE/TRINEO/CROM/CAL 14	8,108.40
29	511V3-BI129	SILLON VISITANTE R/BAJO T/PIEL/NEGRO BASE/TRINEO/CROM/CAL 14	8,108.40
30	511V3-BI130	SILLON EJECUTIVO SIST/NEUM R/ALTO T/PIEL NEGRO BASE/CROM	9,148.92
31	511V3-BI131	MESA DE ESQUINA .50*.50 LINEA MODULAR CAOBA /NEGRO	1,960.40
32	511V3-BI132	MESA DE ESQUINA .50*.50 LINEA MODULAR CAOBA /NEGRO	1,960.40
33	511UA1-BI135	DIVISION DE 19.MM C/TIMOLDIN DE 1.20 X 80COLOR NEGRO FACTURA E-102	3,456.80
34	511V3-BI136	ACRILICO PARA ESCRITORIO F-E15	2,459.20
35	511UJ1-BI137	SILLA SECRETARIAL RESPALDO MEDIANO TAPIS EN TELA NEGRO F-6506	1,142.60



## Sistema Estatal de Evaluación

ETCA-IV-04

## Relación de Bienes Muebles e Inmuebles que Componen su Patrimonio

INSTITUTO SONORENSE DE TRANSPARENCIA, ACCESO A LA INFORMACION PUBLICA Y PROTECCION DE DATOS PERSONALES

Al 30 de Septiembre de 2018

(pesos)

TRIMESTRE 4-2018

Código		Descripción del Bien	Valor en Libros
36	511V3-BI133	ARCHIVERO VERTICAL DE TRES GAVETAS T/OF CON LLAVE Y RIEL	4,616.80
37	511V3-BI134	SILLON EJECUTIVO RALTO/TELA/NEGRO/ERGONOMICO/NYLON PARA SECRETARIO PROYECTISTA	2,192.40
38	511V3-BI135	SILLA VISITANTE RESP MEDIO TAPIZ EN TELA COLOR NEGRO PARA SECRETARIO PROYECTISTA	1,612.40
39	511UC2-BI136	ARCHIVERO VERTICAL DE 4 GAVETAS COLOR CAOBA CON LLAVE	5,208.40
40	511UC2-BI137	SILLA OPERATIVA RESPALDO ALTO TAPIZ TELA COLOR NEGRO CON DESCANZA BRAZOS	1,728.40
41	511V3-BI138	COMBINACION REVSON DE 1.60X1.60 CON CAJONERA Y LLAVE PARA SECRETARIO PROYECTISTA	6,136.40
42	511V3-BI139	ARCHIVERO VERTICAL DE TRES GAVETAS T/OF CON LLAVE Y RIEL PARA SECRETARIO PROYECTISTA	4,616.80
43	511UJ5-BI140	ESCRITORIO REVSON DE 1.60X1.50 COLOR CAOBA CON CAJON CON LLAVE	5,672.40
44	511UJ1-BI141	ARCHIVERO VERTICAL DE 4 GAVETAS COLOR CAOBA CON LLAVE Y RIEL DE EXTENSION	4,976.40
45	511UC6-BI142	SILLON EJECUTIVO RESPALDO ALTO TAPIZADO EN TELA COLOR NEGRO/NYLON	2,076.40
46	511DV1-BI143	MESA PLEGABLE 1.22 M	674.15
47	511DV1-BI144	MESA DE JUNTAS SEMIOVALADA DE 2X1 CON BASE EN H	5,672.40
48	511DV1-BI145	COMBINACION SEMIEJECUTIVA DE 1.60X60 C/CAJONERA COLOR CAOBA/NEG	5,672.40
49	511UC3-BI146	COMBINACION SEMIEJECUTIVA DE 1.60X60 C/CAJONERA COLOR CAOBA/NEG	5,672.40
50	511UC5-BI147	COMBINACION SEMIEJECUTIVA DE 1.60X60 C/CAJONERA COLOR CAOBA/NEG	5,672.40
51	511UJ1-BI148	SILLA OPERATIVA R/ALTO/SIST/SYNCRON C/BRAZOS T/TELA/NEGRO	1,728.40
52	511DV1-BI149	SILLA VISITANTE ASIENTO Y RESPALDO TAPIZ CREPE COLOR NEGRO	806.20
53	511DV1-BI150	SILLA VISITANTE ASIENTO Y RESPALDO TAPIZ CREPE COLOR NEGRO	806.20

## Sistema Estatal de Evaluación

ETCA-IV-04

## Relación de Bienes Muebles e Inmuebles que Componen su Patrimonio

INSTITUTO SONORENSE DE TRANSPARENCIA, ACCESO A LA INFORMACION PUBLICA Y PROTECCION DE DATOS PERSONALES

Al 30 de Septiembre de 2018

(pesos)

TRIMESTRE 4-2018

	Código	Descripción del Bien	Valor en Libros
54	511DV1-BI151	SILLA VISITANTE ASIENTO Y RESPALDO TAPIZ CREPE COLOR NEGRO	806.20
55	511DV1-BI152	SILLA VISITANTE ASIENTO Y RESPALDO TAPIZ CREPE COLOR NEGRO	806.20
56	511DV1-BI153	SILLA VISITANTE ASIENTO Y RESPALDO TAPIZ CREPE COLOR NEGRO	806.20
57	511DV1-BI154	SILLA VISITANTE ASIENTO Y RESPALDO TAPIZ CREPE COLOR NEGRO	806.20
58	511DV1-BI155	MUEBLE PARA CAFÉ 80X40 75H CON PUERTAS Y LLAVE	3,120.40
59	511DV1-BI156	LIBRERO DE PISO DE 1.98X.80X.35 CON ENTREPAÑO, CON SEPERACION DE 32CM C/U	5,092.40
60	511UC5-BI157	ARCHIVERO VERTICAL 4/GAV T/OF LLAVE RIEL/EXT/VINO/NEG	5,208.40
61	511UDI-BI158	CAJONERA MOVIL 2+1 TAMAÑO FONDO .60 CAOBA/NEGRO	3,120.40
62	511UJ2-BI159	LIBRERO DE PISO ESPECIAL CON ENTREPAÑOS	8,328.80
63	511UD2-BI160	ESCRITORIO SEC. DE 1.20X60 CON CAJONERA 1+1	3,920.80
64	511UA1-BI161	SILLA SECRETARIAL TAPIZADA EN TELA CREPE COLOR NEGRO	1,142.60
65	511UJ5-B1162	SILLA OPERATIVA R/ALTO/SIST/NCRO C/BRAZOS TELA/MEGRO	1,960.40
66	511DV1-BI163	SILLON EJECUTIVO RESPALDO ALTO TAPIZ TELA NEGRO C/BRAZOS	2,540.40
67	511V1-BI164	ARCHIVERO VERTICAL 4/GAV T/OF/LLAVE RIEL EXT. COLOR VINO/NEG.	5,208.40
68	511V2-BI165	ESCRITORIO MELAMINA 1.20X0.50 CON CAJON	2,204.00
69	511UA1-BI166	ESTANTE METALICOS 7 PIEZAS .45X100 C/6 ENTREPAÑOS CAÑ.22 POSTE CAL 14	14,534.80
70	511UD1-BI168	ARCHIVERO VERTICAL 4 GAV/T/OF C/LLAVE RIEL/EXT. CAOBA/NEG. (LIC, KARLA SANCHEZ)	5,208.40
71	515RD-BI6	SCANNER KODAK i1120	8,120.00

Sistema Estatal de Evaluación

ETCA-IV-04

Relación de Bienes Muebles e Inmuebles que Componen su Patrimonio

INSTITUTO SONORENSE DE TRANSPARENCIA, ACCESO A LA INFORMACION PUBLICA Y PROTECCION DE DATOS PERSONALES

Al 30 de Septiembre de 2018

(pesos)

TRIMESTRE 4-2018

Código		Descripción del Bien	Valor en Libros
72	515RD-BI7	ROUTER CISCO ETHERNET 8 PTO5 1/100 ACCESS POINT ENGENIUS INT N150MBPS 2.4G NKS16526339	6,496.00
73	515UC2-BI15	CISCO ETHERNET 8PTO1-100	2,030.00
74	515UC2-BI16	AXES POINT ENGENIUS IND. N150 MB PS 2.4 G	1,749.00
75	515V2-BI35	TPZ OFFICE HOME BUSINESS 2010 SD8122640455/SD8122640458 C.T.O \$2,500	2,900.00
76	515V2-BI36	MONITOR VIEWSONIC LED 22" 2CE2450FWD	2,784.00
77	515V2-BI37	NOTEBOOK HP 450S C15 COMHP C15 DISCO DURO 500 GB, MEMORIA 4GB, DVDRW WINDOWA 7PRO 64 PANTALLA MOUSE Y TECLADO INALAMBIRICO	15,602.00
78	515V2-BI38	LOGITEC FCC ID: JNZMR0014 IC:4418A- MR0014 MK520	672.80
79	515V2-BI39	PUERTO REPLICADOR HP 3005PR USB 3.0 DOCKHP	2,842.00
80	515V3-BI40	MULTIFUNCIONAL HP DESKJET ADVANTAGE 5525 SERIE CN27K1B125 EP11 NO C7282-64001	2,262.00
81	515V3-BI41	LOGITEC FCC ID: JNZMR0014 IC:4418A- MR0014 MK520	672.80
82	515V3-BI42	NOTEBOOK HP 450S C15 COMHP C15 DISCO DURO 500 GB, MEMORIA 4GB, DVDRW WINDOWA 7PRO 64 PANTALLA MOUSE Y TECLADO INALAMBIRICO	15,602.00
83	515V3-BI43	MONITOR VIEWSONIC LED 22" 2CE2450FWD	2,784.00
84	515V3-BI44	PUERTO REPLICADOR HP 3005PR USB 3.0 DOCKHP	2,842.00
85	515UJ4-BI46	SCANNER KODAK I2600 SERIE 48785949	16,588.00
86	515UJ3-BI47	NOTEBOOK TOSHIBA SATELLITE P501 DISCO DURO 1T PANTALLA 15.6" CON MALETIN	22,214.00
87	515UJ4-BI48	NOTEBOOK TOSHIBA SATELLITE P501 DISCO DURO 1T PANTALLA 15.6" CON MALETIN	22,214.00
88	515UC2-BI49	NOTEBOOK HP WS ZBOOK 15, C17 MEMORIA 8GB PANTALLA DE 15.6" WINDOWS 7	32,352.40
89	515DV1-BI50	NOTEBOOK TOSHIBA SATELLITE P501 DISCO DURO 1T PANTALLA 15.6" CON MALETIN	22,852.00

## Sistema Estatal de Evaluación

ETCA-IV-04

## Relación de Bienes Muebles e Inmuebles que Componen su Patrimonio

INSTITUTO SONORENSE DE TRANSPARENCIA, ACCESO A LA INFORMACION PUBLICA Y PROTECCION DE DATOS PERSONALES

Al 30 de Septiembre de 2018

(pesos)

TRIMESTRE 4-2018

Código		Descripción del Bien	Valor en Libros
90	515ST-BI51	NOTEBOOK TOSHIBA PORTEGE R930 PANTALLA DE 13" DISCO DURO 256GB	19,024.00
91	515UJ1-BI52	PROBOOK HP 450G1 E3V88LT DISCO DURO 500GB PANTALLA 15.6"	14,720.40
92	515AP-BI52	PROBOOK HP 450G1 E3V88LT DISCO DURO 500GB PANTALLA 15.6"	14,720.40
93	515V3-BI52	PROBOOK HP 450G1 E3V88LT DISCO DURO 500GB PANTALLA 15.6" CON MOUSE Y MALETIN PARA SECRETARIO	14,720.40
94	515UC4-BI55	PROBOOK HP 450G1 E3V88LT DISCO DURO 500GB PANTALLA 15.6"	14,720.40
95	515OC-BI56	COMPUTADORA ESCRITORIO HP PRODESK 600 E3T61LT	10,034.00
96	515OC-BI57	MONITOR COMPAQ 18.5 COLOR NEGRO	1,618.20
97	515V2-BI58	COMPUTADORA LENOVO DE ESCRITORIO IDEA CENTRE A720 COLOR PLATA	23,084.00
98	515UC2-BI59	IMPRESORA HP LASER JET P4015X USO COMUN 2DO PISO	19,720.00
99	515UA1-BI60	IMPRESORA HP.1102W COLOR NEGRO	1,740.00
100	515V3BI61	COMPUTADORA HP ELITE ONE 800	18,908.00
101	515UJ4-BI62	IMPRESORA HP.1102W COLOR NEGRO	1,740.00
102	515RD-BI63	ACCES POINT ENGINIUS EAP 300 PARA USO PRIMER PISO	1,960.00
103	515UD1-BI64	IMAC 27 15Q3 3.2 GZ PANTALLA Y CPU	25,752.00
104	515RD-BI68	COMPUTADORA ESCRITORIO HP PRODESK 600 E3T61LT	10,034.00
105	515V2-BI70	MICROSOFT SURFACE PRO 3 256 GB INTEL I5	24,632.06
106	515V2-BI71	MICROSOFT SURFACE TOUCH COVER KEYBOARD	1,407.45
107	515UC5-BI72	COMP PRO044 PROBOOK HP 440G1 CT3 DISCO DURO 750GB, 4GB RAM DVD PANTALLA 14"	9,280.00

## Sistema Estatal de Evaluación

ETCA-IV-04

## Relación de Bienes Muebles e Inmuebles que Componen su Patrimonio

INSTITUTO SONORENSE DE TRANSPARENCIA, ACCESO A LA INFORMACION PUBLICA Y PROTECCION DE DATOS PERSONALES

Al 30 de Septiembre de 2018

(pesos)

TRIMESTRE 4-2018

	Código	Descripción del Bien	Valor en Libros
108	515V3-BI73	COMMISRF SURFACE MICROSOFT PRO 3 INTEL 15	24,244.00
109	515V3-BI74	TECNOT TECLADO TOUCH COVER MARCA MICROSOFT	1,450.00
110	515RD-BI75	IMPRESORA LASERJET COLOR CP1025NW	3,242.20
111	515UJ2-BI76	ESCANER I2600KODAK	22,484.00
112	515DV1-BI77	IMPRESORA MULTIFUNCIONAL	2,915.01
113	515UJ2-BI78	NOTEBOOK TOSHIBA SATELITE L55-B/5191W	14,326.00
114	515DV1-BI79	EQUIPO PROBOOK HP 440GT CT3 DISCO DURO 750GB 4GB RAM DVD PANTALLA 14 Y OFICE 2013	9,570.00
115	515V3-BI80	IMPRESORA MULTIFUNCIONAL HP M225DW CF485ADN	6,960.00
116		IMPRESORA HP M553DN COLOR B5L25A	14,964.00
117	519RD-BI26	RELOJ RECEPTOR DE DOCUMENTOS ELECTROMAGNETICOS P/OFICIALIA DE PARTES ITIES	15,474.40
118	519RD-BI27	FAC.HJ3995,HJ3996/ALARMEX/MATERIAL Y EQUIPO DE INSTALACION	6,384.02
119	519UJ3-O17	TALADRO BOCH GSR12-2 PROFECIONAL	3,300.64
120	519UA1-BI28	UN DISPENDADOR DE AGUA: FRIO Y CALIENTE MARCA MIRAGE COLOR GRIS	2,999.00
121	519DV1-BI-29	DESPACHADOR DE AGUA MARCA HAMILTON BEACH	3,259.85
122	519DV1-BI-30	EQUIPAMIENTO COMPLETO DE SISTEMA DE ALARMA PARA OFICINAS, UBICADO EN CALLE BRAVO NO. 40 INTERIOR 8-9	12,371.03
123	519UD2-BI31	RADIOGRABADORA YES USB/MP3/CD	699.00
124	523UD1-BI11	CAMARA FOTOGRAFICA, MARCA SONY H300 7501450762874	4,499.00
125	523UD2-BI12	FLASH SPEEDLITE 600 EX RT	11,599.00

## Sistema Estatal de Evaluación

ETCA-IV-04

## Relación de Bienes Muebles e Inmuebles que Componen su Patrimonio

INSTITUTO SONORENSE DE TRANSPARENCIA, ACCESO A LA INFORMACION PUBLICA Y PROTECCION DE DATOS PERSONALES

Al 30 de Septiembre de 2018

(pesos)

TRIMESTRE 4-2018

Código		Descripción del Bien	Valor en Libros
126	565V2-BI18	SAMSUNG GALAXY/NO SIRVE-BAJA	4,115.00
127	565V3-BI19	MARCA BLACKBERRY 3G/ NO SIRVE-PARA BAJA	4,307.00
128	565V2-BI20	TELEFONO MARCA APPLE IPHONE 52 16GB SPACE GRAY 13853005068785	4,089.17
129	565V3-BI21	TELEFONO MARCA APPLE IPHONE 52 16GB SPACE GRAY 13966000330883	5,690.74
130	565DV1-BI22	CONMUTADOR GRANDSTREAM UCM6104 4 (TELEFONOS)) GXP2130	14,210.00
131	565 AD S1	SACG	15,000.00
132	565 AD S2	OFFCIE FACT.487-482	3,260.76
133	565 AD S3	ANUALIDAD INDETEC SACG	5,000.00
134	565 AD S4	RECL. PE 516 FACT 599	43,935.00
135	565V1-BI23	TELEFONO PANASONIC KX-T7730 COLOR NEGRO	2,262.20
136	565UA1-BI24	TELEFONO PANASONIC KX-T7730 COLOR NEGRO	2,262.00
137	565V2-BI25	CELULAR IPHONE 6 PLUS 128 GB-CLA	7,741.92
138	565V3-BI26	CEL. IPHONE 6	7,054.74
139	565 AD S5	SOFTWARE	3,335.00
140	565 AD S6	OFFICE. FACT-2273	3,224.80
141	565 AD S7	ANUALIDAD INDETEC SACG 6	5,000.00
142		SILLAS EJECUTIVAS	2,192.40
143		LIBREROS	20,613.20
144		LAP TOP	37,758.00
145		COMPUTADORA Y DD EXTERNO	22,736.00
146		ANUALIDAD INDETEC SACG 6-2016	5,000.00

## Sistema Estatal de Evaluación

ETCA-IV-04

## Relación de Bienes Muebles e Inmuebles que Componen su Patrimonio

INSTITUTO SONORENSE DE TRANSPARENCIA, ACCESO A LA INFORMACION PUBLICA Y PROTECCION DE DATOS PERSONALES

Al 30 de Septiembre de 2018

(pesos)

TRIMESTRE 4-2018

Código	Descripción del Bien	Valor en Libros
147	SILLA SECRETARIAL PARA DGA	1,496.40
148	RELOJ CHECADOR	3,581.33
149	COMPUTADORA PARA DGA	19,493.80
150	SOFTWARE OFFICE PARA DGA	4,396.40
151	ESCRITORIO F/1384 ESPINOZA	4,048.40
152	ESCRITORIO F/1422 ESPINOZA	4,048.40
153	SACG 2017 INDETEC	10,000.00
154	SOFTWARE F/5235 TESLA	4,060.00
155	COMPUTADORA F/5235 TESLA	13,398.00
156	MONITOR SAMSUNG F/5302 TESLA	5,568.00
157	FRIGOBAR	2,999.00
158	SCANNER Y DISCO CURO F/5508 TESL	9,628.00
159	IMPRESORA PORTATIL	4,702.70
160	CONJUNTO SEMIEJECUTIVO CON CAJONERA CAOBA	23,838.00
161	LIBRERO SOBRE CREDENZA JURIDICO	18,757.20
162	SILLA SECRETARIAL NEGRA JURIDICO	4,141.20
163	SILLON EJECUTIVO F/1663	6,936.80
164	COMPRA COMPUTADORA	25,498.00

## Relación de Bienes Muebles e Inmuebles que Componen su Patrimonio

INSTITUTO SONORENSE DE TRANSPARENCIA, ACCESO A LA INFORMACION PUBLICA Y PROTECCION DE DATOS PERSONALES

Al 30 de Septiembre de 2018

(pesos)

TRIMESTRE 4-2018

Código	Descripción del Bien	Valor en Libros
165	SCANNER KODAK I2420	16,008.00
166	NOTEBOOK HP	28,884.00
167	SOFTWARE NOTEBOOK HP	8,955.20
168	LAPTOP	16,680.80
169	LAPTOP	9,488.80
170	LAPTOP	11,437.60
171	LAPTOP	6,090.00
172	ARCHIVOERO	16,564.80
173	LIBRERO MADERA F/259 ESPINOZA	18,304.80
174	LIBRERO MADERA F/261 ESPINOZA	20,114.40
175	LAPTOP F/A7444 TESLA	17,980.00
176	MULTIFUNCIONAL F/1542 EQ SUMINISTROS	9,802.00
<b>BIENES INMUEBLES</b>		
	<b>TERRENOS</b>	
10		
	<b>EDIFICIOS</b>	
11		



Sistema Estatal de Evaluación

ETCA-IV-04

Relación de Bienes Muebles e Inmuebles que Componen su Patrimonio

INSTITUTO SONORENSE DE TRANSPARENCIA, ACCESO A LA INFORMACION PUBLICA Y PROTECCION DE DATOS PERSONALES

Al 30 de Septiembre de 2018

(pesos)

TRIMESTRE 4-2018

Código	Descripción del Bien	Valor en Libros
Y DEMAS INMUEBLES		

"Bajo protesta de decir verdad declaramos que los Estados Financieros y sus Notas, son razonablemente correctos y son responsabilidad"

  
LIC. FRANCISCO CUEVAS SAENZ  
COMISIONADO PRESIDENTE

  
LIC. LIZBETH GONZALEZ BUSTAMANTE  
DIRECTORA GENERAL DE ADMINISTRACIÓN



**Sistema Estatal de Evaluación  
Análisis Programático-Presupuestal  
INSTITUTO SONORENSE DE TRANSPARENCIA ACCESO A LA INFORMACION PUBLICA Y  
PROTECCIÓN DE DATOS PERSONALES**

**CUARTO TRIMESTRE 2018**

Al 31 de diciembre de 2018  
(PESOS)

Por motivo de necesidades del programa operativo anual 2018, se realizaron las siguientes transferencias presupuestales del periodo de enero a diciembre de 2018, al presupuesto de egresos original del Instituto, las cuales son turnadas a sesión de pleno del ISTAI para su aprobación correspondiente y se componen de la siguiente forma, ordenadas por capítulo del gasto, y se localizan en la columna ampliaciones/reducciones.

En el capítulo 1000:

Sistema Estatal de Evaluación Transferencias Presupuestales								
INSTITUTO SONORENSE DE TRANSPARENCIA, ACCESO A LA INFORMACION PUBLICA Y PROTECCION DE DATOS PERSONALES								
Del 01 de Enero al 31 de Diciembre de 2018								
(PESOS)						TRIMESTRE: IV-2018		
Ejercicio del Presupuesto por Partida / Descripción	Egresos Aprobado Anual (1)	Ampliaciones/ (Reducciones) (2)	Egresos Modificado Anual (3=1+2)	Egresos Devengado Acumulado (4)	Egresos Pagado Acumulado (5)	Subejercicio (6 = 3 - 4)	% Avance Anual (7= 4/3)	
11301	Sueldos	2,247,385.56	357,818.90	2,605,204.46	2,605,204.46	2,605,204.46	-	100%
11307	Ayuda para habitación	592,359.96	47,217.95	545,142.01	545,142.01	545,142.01	-	100%
11310	Ayuda para energia electrica	592,359.96	224,114.05	368,245.91	368,245.91	368,245.91	-	100%
12301	Retribuciones por Servicios de Carácter Social	60,240.00	60,240.00	-	-	-	-	0%
13101	Primas y acreditaciones por años de servicio efectivos	120,480.00	4,443.02	116,036.98	116,036.98	116,036.98	-	100%
13201	Prima vacacional	652,600.00	66,490.32	719,090.32	719,090.32	719,090.32	-	100%
13202	Gratificación por fin de año	1,096,351.92	68,911.30	1,027,440.62	1,027,440.62	1,027,440.62	-	100%
13403	Estímulos al personal de confianza	8,377,848.36	518,552.07	7,859,296.29	7,859,296.29	7,859,296.29	-	100%
14101	Aportaciones al ISSSTE	637,539.96	75,816.81	713,356.77	713,356.77	713,356.77	-	100%
14102	Aportaciones por Seguro de Vida al ISSST	180.72	127.19	307.91	307.91	307.91	-	100%
14103	Aportaciones por Seguro de Retiro al ISSST	1,807.20	549.76	1,257.44	1,257.44	1,257.44	-	100%
14104	Asignación para Prestamos a Corto Plazo	60,240.00	18,276.98	41,963.02	41,963.02	41,963.02	-	100%
14105	Aportaciones al Seguro de Cesantía	60,240.00	18,276.98	41,963.02	41,963.02	41,963.02	-	100%
14106	Otras Prestaciones de Seguridad Social	1,132,177.44	336,496.63	1,468,674.07	1,468,674.07	1,468,674.07	-	100%
14108	Aportaciones para Enfermedades Preexistentes	180,720.00	7,888.00	173,032.00	173,032.00	173,032.00	-	100%
14201	Aportaciones al Fovissste	672,679.92	29,273.33	643,406.59	643,406.59	643,406.59	-	100%
14301	Aportaciones al Sistema de Ahorro para	1,099,829.40	326,882.78	1,426,712.18	1,426,712.18	1,426,712.18	-	100%
14401	Aportaciones para el Seguro de Vida	120,480.00	120,480.00	-	-	-	-	-
15901	Otras Prestaciones	1,872,197.40	670,457.53	2,542,654.93	2,542,654.93	2,542,654.93	-	100%

En el Capítulo 2000

Sistema Estatal de Evaluación Transferencias Presupuestales								
INSTITUTO SONORENSE DE TRANSPARENCIA, ACCESO A LA INFORMACION PUBLICA Y PROTECCION DE DATOS PERSONALES								
Del 01 de Enero al 31 de Diciembre de 2018								
(PESOS)						TRIMESTRE: IV-2018		
Ejercicio del Presupuesto por Partida / Descripción	Egresos Aprobado Anual (1)	Ampliaciones/ (Reducciones) (2)	Egresos Modificado Anual (3=1+2)	Egresos Devengado Acumulado (4)	Egresos Pagado Acumulado (5)	Subejercicio (6 = 3 - 4)	% Avance Anual (7= 4/3)	
21201	Materiales y Utiles de Impresion	335,001.48	69,695.81	265,305.67	131,753.99	131,753.99	133,551.68	50%
21701	Materiales Educativos	81,549.60	23,968.40	105,518.00	105,518.00	105,518.00	-	100%
22101	Productos Alimenticios para el Personal	75,458.64	13,601.04	89,059.68	89,059.68	89,059.68	-	100%
24601	Material Electrico y Electronico	3,428.88	1,368.64	4,797.52	4,797.52	4,797.52	-	100%
26101	Combustibles	281,799.36	21,730.69	303,530.05	303,530.05	303,530.05	-	100%
27101	Vestuarios y Uniformes	31,392.00	9,027.04	40,419.04	40,419.04	40,419.04	-	100%

**Sistema Estatal de Evaluación  
Análisis Programático-Presupuestal  
INSTITUTO SONORENSE DE TRANSPARENCIA ACCESO A LA INFORMACION PUBLICA Y  
PROTECCIÓN DE DATOS PERSONALES**

CUARTO TRIMESTRE 2018

Al 31 de diciembre de 2018  
(PESOS)

En el Capítulo 3000

**Sistema Estatal de Evaluación  
Transferencias Presupuestales**

INSTITUTO SONORENSE DE TRANSPARENCIA, ACCESO A LA INFORMACION PUBLICA Y PROTECCION DE DATOS PERSONALES

Del 01 de Enero al 31 de Diciembre de 2018

(PESOS)

TRIMESTRE: IV-2018

Ejercicio del Presupuesto por Partida / Descripción	Egresos Aprobado Anual	Ampliaciones/ (Reducciones)	Egresos Modificado Anual	Egresos Devengado Acumulado	Egresos Pagado Acumulado	Subejercicio	% Avance Anual
	(1)	(2)	(3=1+2)	(4)	(5)	(6 = 3 - 4)	(7= 4/3)
31701 Servicio de Acceso a Internet, Redes	48,192.00	53,170.37	101,362.37	101,362.37	101,362.37	-	100%
32301 Arrendamiento de Muebles, Maquinaria	27,300.84	3,323.16	30,624.00	30,624.00	30,624.00	-	100%
32501 Arrendamiento de Equipo de Transporte	150,070.92	12,315.10	162,386.02	162,386.02	162,386.02	-	100%
33101 Servicios Legales de Contabilidad, Auditoria	945,778.92	133,590.69	1,079,369.61	1,079,369.61	1,079,369.61	-	100%
33603 Impresiones y Publicaciones Oficiales	275,199.36	94,607.52	180,591.84	301.20	301.20	180,290.64	0%
34101 Servicios Financieros y Bancarios	28,802.88	7,288.81	36,091.69	36,091.69	36,091.69	-	100%
34701 Fletes y Maniobras	61,989.72	17,018.78	79,008.50	79,008.50	79,008.50	-	100%
35201 Mantenimiento y Conservacion de Mobiliario	16,881.60	3,396.00	20,277.60	20,277.60	20,277.60	-	100%
35302 Mantenimiento y Conservacion de Bienes	13,556.40	118,559.87	132,116.27	132,116.27	132,116.27	-	100%
35701 Mantenimiento y Conservacion de Maquinaria	24,564.32	1,928.92	26,493.24	26,493.24	26,493.24	-	100%
36101 Difusion por Radio, Television y Otros Medios	1,086,491.76	172,700.90	913,790.86	852,418.36	852,418.36	61,372.50	93%
36601 Servicios de Creacion de Difusion de Contenidos	729,247.80	1,022,520.75	1,751,768.55	1,751,768.55	1,751,768.55	-	100%
37101 Pasajes Aereos	390,457.20	114,381.40	276,075.80	276,075.80	276,075.80	-	100%
37201 Pasajes Terrestres	882.00	238.00	1,120.00	1,120.00	1,120.00	-	100%
37501 Viaticos en el Pais	865,447.92	42,769.47	908,217.39	908,217.39	908,217.39	-	100%
37502 Gastos de Camino	3,108.96	3,108.96	-	-	-	-	-
37901 Cuotas	214,370.88	186,366.55	28,004.33	28,004.33	28,004.33	-	100%
38101 Gastos de Ceremonial	542,044.56	340,929.25	201,115.31	201,115.31	201,115.31	-	100%
38301 Congresos y Convenciones	1,178,542.56	598,532.86	580,009.70	580,009.70	580,009.70	-	100%

Sistema Estatal de Evaluación  
Análisis Programático-Presupuestal  
**INSTITUTO SONORENSE DE TRANSPARENCIA ACCESO A LA INFORMACION PUBLICA Y  
PROTECCIÓN DE DATOS PERSONALES**

CUARTO TRIMESTRE 2018

Al 31 de diciembre de 2018  
(PESOS)

**En el Capítulo 5000**

Sistema Estatal de Evaluación Transferencias Presupuestales							
INSTITUTO SONORENSE DE TRANSPARENCIA, ACCESO A LA INFORMACION PUBLICA Y PROTECCION DE DATOS PERSONALES							
Del 01 de Enero al 31 de Diciembre de 2018							
(PESOS)						TRIMESTRE: IV-2018	
Ejercicio del Presupuesto por Partida / Descripción	Egresos Aprobado Anual (1)	Ampliaciones/ (Reducciones) (2)	Egresos Modificado Anual (3=1+2)	Egresos Devengado Acumulado (4)	Egresos Pagado Acumulado (5)	Subejercicio (6 = 3 - 4)	% Avance Anual (7= 4/3)
51101	Mobiliario	251,000.00	- 196,016.00	54,984.00	54,984.00	54,984.00	100%
51201	Muebles, Excepto de Oficina y Estantes	25,100.00	- 25,100.00	-	-	-	0%
51501	Bienes Informaticas	361,440.00	- 266,992.80	94,447.20	94,447.20	94,447.20	100%
52301	Cameras Fotograficas y de Video	29,706.88	- 29,706.88	-	-	-	-
58501	Equipo de Comunicación y Telecomunicaciones	300,000.00	- 35,000.00	265,000.00	-	265,000.00	0%
59101	Software	100,399.92	- 68,743.52	31,656.40	31,656.40	31,656.40	100%
---							

Proveniente del ejercicio 2017 se nos cubrieron los pagos de las siguientes órdenes de pago, mediante ADEFAS:

<i>SUBSIDIO CORRESPONDIENTE EJERCICIO 2017 1900032546</i>	700,000.00
<i>SUBSIDIO CORRESPONDIENTE EJERCICIO 2017 1900032548</i>	500,000.00
<i>SUBSIDIO CORRESPONDIENTE EJERCICIO 2017 1900037555</i>	500,000.00
<i>SUBSIDIO CORRESPONDIENTE EJERCICIO 2017 190003756</i>	400,000.00
<i>SUBSIDIO CORRESPONDIENTE EJERCICIO 2017 1900050966</i>	400,000.00
<i>SUBSIDIO CORRESPONDIENTE EJERCICIO 2017 1900050967</i>	400,000.00

Las cuales resultaron economías para el Instituto en el ejercicio 2018 y es el Pleno quien autoriza el ejercicio de este recurso, conforme a las necesidades del programa operativo anual 2018.

**AVANCE PROGRAMÁTICO:**

**Del ejercicio POA:**

**1.- Las metas números:**

**5,6,7,8,9,10,11,12,13,14,15,16,17,18,19,20,24,28,29,30,31,33,34,35 y 36 fueron cumplidas al 100%.**

Sistema Estatal de Evaluación  
Análisis Programático-Presupuestal  
**INSTITUTO SONORENSE DE TRANSPARENCIA ACCESO A LA INFORMACION PUBLICA Y  
PROTECCIÓN DE DATOS PERSONALES**

CUARTO TRIMESTRE 2018

Al 31 de diciembre de 2018  
(PESOS)

**2.- Las metas números: 1,3,4,21,22,25,26,27 y 32 fueron rebasadas en su cumplimiento por:**

**La Meta No.1.- fue rebasada en su cumplimiento debido a que se efectuaron las siguientes capacitaciones:**

1. El día 02 de octubre se llevó a cabo la capacitación a personal del Instituto sobre el tema de “Segunda Capacitación Obligatoria 2018” en las Instalaciones del Instituto Sonorense de Transparencia ISTAI.
2. El día 06 de noviembre se llevó a cabo la capacitación a personal del Instituto sobre el tema de “Programa Estatal de Capacitación 2018” en el Salón Reyna Isabel Instalaciones del Hotel Royal Palace, en Hermosillo, Son.
3. El día 26 de noviembre se llevó a cabo la capacitación a personal del Instituto sobre el tema de “Nuevas Modificaciones para la Consultas del Ciudadano a la Información al SIPOT” en las Instalaciones del Instituto Sonorense de Transparencia ISTAI.

**La Meta No.3.- fue rebasada en su cumplimiento debido a que se tuvieron las siguientes peticiones:**

1. El día 08 de octubre se llevó a cabo la capacitación a personal Estudiantil Universitario del Instituto Tecnológico de Sonora (ITSON) con el tema “V Semana de Transparencia”. En las Aulas de Capacitación del ITSON Unidad Centro en Ciudad Obregón, Son
2. El día 14 de noviembre se llevó a cabo la capacitación a personal administrativo del Instituto Tecnológico Superior de Puerto Peñasco con el tema “Generalidades de la Protección de Datos”. En las instalaciones del ITSPP.
3. El día 15 de noviembre se llevó a cabo la capacitación a personal administrativo de la Universidad Tecnológica de Puerto Peñasco con el tema “Generalidades de la Protección de Datos”. En las instalaciones del UTPP.
4. El día 26 de noviembre se llevó a cabo la capacitación al Sindicato del Oomapas de Puerto Peñasco con el Tema “Inducción en Materia de Carga en el SIPOT MEJORADO” en las instalaciones de la Dirección General de Vinculación y Capacitación del ISTAI
5. El día 03 de diciembre se llevó a cabo la capacitación a personal de la comunidad Estudiantil de la Universidad de Sonora (UNISON) con el tema “Ejercicio de Solicitud de Transparencia”. En las Aulas de Capacitación de la UNISON Hermosillo, Son.

**La Meta No.4.- fue rebasada en su cumplimiento debido a que se tuvieron muchas peticiones de capacitación como a continuación se describen:**

Sistema Estatal de Evaluación  
Análisis Programático-Presupuestal  
**INSTITUTO SONORENSE DE TRANSPARENCIA ACCESO A LA INFORMACION PUBLICA Y  
PROTECCIÓN DE DATOS PERSONALES**

CUARTO TRIMESTRE 2018

Al 31 de diciembre de 2018  
(PESOS)

1. **El día 18 de octubre se llevó a cabo la Capacitación Complementaria “Obligaciones para la carga de información al SIPOT MEJORADO” a personal administrativo del Municipio de Empalme, Son.** En las instalaciones de la Dirección General de Vinculación y Capacitación del ISTAI.
2. **El día 19 de octubre se llevó a cabo la Capacitación Complementaria “Obligaciones para la carga de información al SIPOT MEJORADO” a personal administrativo de la Secretaria de Economía del Estado.** En las instalaciones de la Dirección General de Vinculación y Capacitación del ISTAI.
3. **El día 16 de noviembre se llevó a cabo la Capacitación Complementaria “Obligaciones para la carga de información al SIPOT MEJORADO” a personal administrativo del Ayuntamiento de Benjamín Hill, Sonora.** En las instalaciones de la Dirección General de Vinculación y Capacitación del ISTAI.
4. **El día 16 de noviembre se llevó a cabo la Capacitación Complementaria “Asesoría y consulta para la Carga al SIPOT MEJORADO” a personal administrativo del Ayuntamiento de Villa Hidalgo, Son.** En las instalaciones de la Dirección General de Vinculación y Capacitación del ISTAI.
5. **El día 21 de noviembre se llevó a cabo la Capacitación Complementaria “Archivos Municipales” a personal administrativo del Municipio de Benito Juárez, Son.** En las instalaciones de la Dirección General de Vinculación y Capacitación del ISTAI.
6. **El día 22 de noviembre se llevó a cabo la Capacitación Complementaria “Inducción para Carga de Información al SIPOT MEJORADO” al personal de las diferentes Direcciones Administrativas del Municipio de Huatabampo, Son.** En las Instalaciones del DIF Municipal del Ayuntamiento.
7. **El día 26 de noviembre se llevó a cabo la Capacitación Complementaria “Asesoría y consulta para la Carga al SIPOT MEJORADO” a la Titular de la Unidad de Transparencia del Ayuntamiento de Granados, Son.** En las instalaciones de la Dirección General de Vinculación y Capacitación del ISTAI.
8. **El día 28 de noviembre se llevó a cabo la Capacitación Complementaria “Asesoría y consulta para la Carga al SIPOT MEJORADO” a la Titular de la Unidad de Transparencia y Contralora Municipal del Ayuntamiento de Granados, Son.** En las instalaciones de la Dirección General de Vinculación y Capacitación del ISTAI.
9. **El día 03 de diciembre se llevó a cabo la Capacitación Complementaria “Asesoría y consulta para la Carga al SIPOT MEJORADO” a la Titular de la Unidad de Transparencia y Contraloría Municipal del Ayuntamiento de Tubutama, Son.** En las instalaciones de la Dirección General de Vinculación y Capacitación del ISTAI.
10. **El día 04 de diciembre se llevó a cabo la Capacitación Complementaria “Asesoría y consulta para la Carga al SIPOT MEJORADO” a la Titular de la Unidad de Transparencia y Obras Publicas Municipal del Ayuntamiento de Suaqui Grande, Son.** En las instalaciones de la Dirección General de Vinculación y Capacitación del ISTAI.
11. **El día 05 de diciembre se llevó a cabo la Capacitación Complementaria “Asesoría y consulta para la Carga al SIPOT MEJORADO” a la Titular de la Unidad de Transparencia y Comunicación Social Municipal del Ayuntamiento de Naco, Son.** En las instalaciones de la Dirección General de Vinculación y Capacitación del ISTAI.

Sistema Estatal de Evaluación  
Análisis Programático-Presupuestal  
**INSTITUTO SONORENSE DE TRANSPARENCIA ACCESO A LA INFORMACION PUBLICA Y  
PROTECCIÓN DE DATOS PERSONALES**

CUARTO TRIMESTRE 2018

Al 31 de diciembre de 2018  
(PESOS)

12. **El día 07 de diciembre se llevó a cabo la Capacitación Complementaria “Asesoría y consulta para la Carga al SIPOT MEJORADO” a la Titular de la Unidad de Transparencia del Municipio de Santa Cruz, Son.** En las instalaciones de la Dirección General de Vinculación y Capacitación del ISTAI.
13. El día 13 de diciembre se llevó a cabo la Capacitación Complementaria “Plataforma Nacional de Transparencia y Solicitudes de Acceso a la Información Pública” a personal administrativo de Protección Civil del Estado de Sonora, en la Sala de Juntas de la Coordinación Estatal de Protección Civil.

NOTA: Se sobrepasaron las capacitaciones programadas, esto debido a que hubo cambio de Administraciones Municipales y se incrementaron las solicitudes de capacitación para los nuevos funcionarios.

- **La Meta No.21.-** Fue rebasada en su cumplimiento, debido a que, con motivo de una buena difusión de la cultura de la transparencia, los ciudadanos ejercen su derecho de acceso a la información pública y han sido incrementados el número de recursos de revisión y la resolución de los mismos.
- **La Meta No.22.-** Fue rebasada en su cumplimiento, debido a que, con motivo de una buena difusión de la cultura de la transparencia, los ciudadanos ejercen su derecho de acceso a la información pública y han sido incrementados el número de denuncias sobre incumplimiento de obligaciones de transparencia.

**-La Meta No.25.-** Fue rebasada en su cumplimiento, debido a que con el apoyo brindado a los Sujetos Obligados por parte del Instituto Sonorense de Transparencia asesoría para la carga de formatos con las obligaciones de transparencia en el SIPOT, de la plataforma nacional de transparencia:

1. El día 10 de octubre se llevó a cabo la reunión de Capacitación y Asesoría para la Carga de Formatos al SIPOTMEJORADO a la Unidad de Transparencia del Municipio de Huatabampo, en las instalaciones del Instituto Tecnológico de Sonora (ITSON) en Cd. Obregón, Sonora.
2. El día 16 de octubre se llevó a cabo la reunión de Seguimiento a Sujetos Obligados en las instalaciones del Colegio de Educación Profesional Técnica del Estado (CONALEP) En el Plantel de Agua Prieta, Sonora.
3. El día 16 de noviembre se llevó a cabo la reunión de Capacitación y Asesoría para la Carga de Formatos al SIPOTMEJORADO a las diferentes Unidades Administrativas del Ayuntamiento de Caborca, Sonora en las instalaciones del Salón Presidentes.
4. El día 13 de diciembre se llevó a cabo la reunión de Capacitación y Asesoría para la Carga de Formatos al SIPOTMEJORADO a personal administrativo del Municipio de Plutarco Elías Calles, en las instalaciones del Instituto Sonorense de Transparencia (ISTAI).

Sistema Estatal de Evaluación  
Análisis Programático-Presupuestal  
**INSTITUTO SONORENSE DE TRANSPARENCIA ACCESO A LA INFORMACION PUBLICA Y  
PROTECCIÓN DE DATOS PERSONALES**

CUARTO TRIMESTRE 2018

Al 31 de diciembre de 2018  
(PESOS)

**La Meta 26.-** Se celebraron las siguientes firmas de convenios:

1. El día 08 de octubre de 2018 se llevó a cabo la firma de Convenio de Colaboración con el Instituto Tecnológico de Sonora (ITSON), en las Instalaciones del Campus Centro, en Ciudad Obregón, Sonora.
2. El día 10 de octubre de 2018 se llevó a cabo la firma de Convenio de Colaboración con el Instituto Tecnológico Superior de Cajeme (ITESCA), en Ciudad Obregón, Sonora.
3. El día 16 de noviembre de 2018 se llevó a cabo la firma de Convenio de Colaboración con el H. Ayuntamiento de Caborca, Sonora. en el salón Presidentes del H. Ayuntamiento.
4. El día 21 de noviembre de 2018 se llevó a cabo la firma de Convenio de Colaboración con el H. Ayuntamiento de Nogales, Sonora. En las instalaciones del Palacio Municipal de Nogales.
5. El día 19 de diciembre de 2018 se llevó a cabo la firma de Convenio de Colaboración con la Cámara Mexicana de la Industria de la Construcción (CEMIC). En sus instalaciones en Hermosillo, Sonora.

**La Meta 27.-** En este trimestre se les dio seguimiento a los siguientes convenios:

6. EL día 02 de octubre se llevó a cabo la reunión de Capacitación en “Organización y Conservación Documental” en Materia de Archivo con personal del Consejo Estatal de Concertación para Obra Pública (CECOP), en las instalaciones del Consejo Estatal de Concertación de Obra Pública en Hermosillo, Sonora.
7. EL día 11 de octubre se llevó a cabo la reunión de Capacitación e Inducción en Materia de Obligaciones de Transparencia con personal de las Unidades Administrativas del H. Ayuntamiento de Cajeme, Sonora., en las instalaciones del Salón Presidentes del Palacio Municipal.
8. EL día 06 de noviembre se llevó a cabo la reunión de Capacitación e Inducción en Materia de Obligaciones de Transparencia con la Titular de la Unidad de Transparencia. En las Instalaciones del Hotel Royal Palace en Hermosillo, Sonora.
9. EL día 15 de noviembre se llevó a cabo la reunión de Capacitación e Inducción en Materia de Obligaciones de Transparencia con la Unidad Administrativa de Desarrollo Urbano y Obras Públicas. En las Instalaciones del Ayuntamiento de Cajeme.
10. EL día 15 de noviembre se llevó a cabo la reunión de Capacitación e Inducción a la Ley Estatal de Transparencia y Acceso a la Información Pública. En las Instalaciones de Protección Civil en el Ayuntamiento de Puerto Peñasco, Sonora.
11. EL día 21 de noviembre se llevó a cabo la reunión de Capacitación e Inducción en Materia de Obligaciones de Transparencia Carga y Criterios con las diferentes Unidades Administrativas del Municipio de Álamos. En las Instalaciones del Salón Presidentes del H. Ayuntamiento de Álamos, Sonora.
12. EL día 22 de noviembre se llevó a cabo la reunión de Capacitación e Inducción para la Carga y Criterios de las Obligaciones de Transparencia con personal de las Unidades Administrativas del Municipio Álamos. En las instalaciones del Salón Presidentes en el Palacio Municipal de Navojoa, Sonora.
13. EL día 28 de noviembre se llevó a cabo la reunión de Capacitación e Inducción en Materia de Obligaciones de Transparencia Carga y Criterios con las diferentes Unidades Administrativas del Municipio de Nogales. En las Instalaciones del DIF Municipal del H. Ayuntamiento de Nogales, Sonora.
14. EL día 29 de noviembre se llevó a cabo la reunión de Capacitación e Inducción en Materia de Obligaciones de Transparencia Carga y Criterios con las diferentes Unidades Administrativas del Municipio de Agua



Sistema Estatal de Evaluación  
Análisis Programático-Presupuestal  
**INSTITUTO SONORENSE DE TRANSPARENCIA ACCESO A LA INFORMACION PUBLICA Y  
PROTECCIÓN DE DATOS PERSONALES**

CUARTO TRIMESTRE 2018

Al 31 de diciembre de 2018  
(PESOS)

Prieta. En las Instalaciones del Auditorio de Seguridad Pública Municipal del H. Ayuntamiento de Agua Prieta, Sonora.

15. EL día 29 de noviembre se llevó a cabo la reunión de Capacitación e Inducción a la Ley Estatal de Transparencia y Acceso a la Información Pública con Estudiantes del CONALEP Plantel del Municipio de Agua Prieta. En las Instalaciones del CONALEP de Agua Prieta, Sonora.

**La Meta 32.-** Fue rebasada en su cumplimiento, debido a que, con motivo de una buena difusión de la cultura de la transparencia, los ciudadanos ejercen su derecho de acceso a la información pública y han sido incrementados el número de solicitudes de acceso a la información pública.

**3.- Las metas Números: 2, 23 no fueron cumplidas al 100% en el presente trimestre:**

**La Meta No.2.-** No se cumplió en número de capacitaciones ya que de 15 programadas se realizaron 13, con ello cumpliendo en su totalidad con la capacitación a todos los Sujetos Obligados del Estado y cumpliendo también con el programa de austeridad y reducción de gastos.

1. El día 09 de octubre en las Instalaciones del Instituto Tecnológico de Sonora Campus Navojoa (ITSON), en Navojoa, Sonora. Se llevó a cabo La Segunda Jornada Estatal de Capacitación Obligatoria "Programa Estatal de Capacitación 2018" dando Inicio a la Primer Reunión Regional 2018.
2. El día 10 de octubre en las Instalaciones del Instituto Tecnológico de Sonora (ITSON), en Cd. obregón, Sonora. Se llevó a cabo la Segunda Jornada Estatal de Capacitación Obligatoria "Programa Estatal de Capacitación 2018" dando Inicio a la Segunda Reunión Regional 2018.
3. El día 16 de octubre en las Instalaciones del Hotel Plaza de Agua Prieta, Sonora. Se llevó a cabo la Tercera Reunión Regional de Capacitación Obligatoria 2018.
4. El día 17 de octubre en las Instalaciones de la Universidad de la Sierra (UNISIERRA), en Moctezuma, Sonora. Se llevó a cabo la Cuarta Reunión Regional de Capacitación Obligatoria 2018.
5. El día 23 de octubre en las Instalaciones del Hotel "El Timón", en Caborca, Son. Se llevó a cabo la Quinta Reunión Regional de Capacitación Obligatoria 2018.
6. El día 24 de octubre en las Instalaciones del Salón Presidentes en el Ayuntamiento de Magdalena de Kino, Son. Se llevó a cabo la Sexta Reunión Regional de Capacitación Obligatoria 2018.
7. El día 26 de octubre en el Salón Reyna Isabel del Hotel Royal Palace, en Hermosillo, Son. Se llevó a cabo la Séptima Reunión Regional de Capacitación Obligatoria 2018. Con Municipios de la Región Centro Norte y Sierra Centro.
8. El día 30 de octubre en el Salón Reyna Isabel del Hotel Royal Palace, en Hermosillo, Son. Se llevó a cabo la Octava Reunión Regional de Capacitación Obligatoria 2018. Con Integrantes del Poder Ejecutivo del Estado.
9. El día 31 de octubre en el Salón Reyna Isabel del Hotel Royal Palace, en Hermosillo, Son. Se llevó a cabo la Novena Reunión Regional de Capacitación Obligatoria 2018. Con Integrantes del Poder Ejecutivo del Estado.

Sistema Estatal de Evaluación  
Análisis Programático-Presupuestal  
**INSTITUTO SONORENSE DE TRANSPARENCIA ACCESO A LA INFORMACION PUBLICA Y  
PROTECCIÓN DE DATOS PERSONALES**

CUARTO TRIMESTRE 2018

Al 31 de diciembre de 2018  
(PESOS)

10. El día 01 de noviembre en el Salón Reyna Isabel del Hotel Royal Palace, en Hermosillo, Son. Se llevó a cabo la Décima Reunión Regional de Capacitación Obligatoria 2018. Con Integrantes del Poder Ejecutivo del Estado.
11. El día 06 de noviembre en el Salón Reyna Isabel del Hotel Royal Palace, en Hermosillo, Son. Se llevó a cabo la Décima Primera Reunión Regional de Capacitación Obligatoria 2018. Con Integrantes del Poder Ejecutivo del Estado.
12. El día 07 de noviembre en el Salón Reyna Isabel del Hotel Royal Palace, en Hermosillo, Son. Se llevó a cabo la Décima Segunda Reunión Regional de Capacitación Obligatoria 2018. Con Integrantes de los diversos Sindicatos del Estado.
  
13. El día 07 de noviembre en el Salón Reyna Isabel del Hotel Royal Palace, en Hermosillo, Son. Se llevó a cabo la Décima Tercera Reunión Regional de Capacitación Obligatoria 2018. Con Integrantes de los diversos Partidos Políticos y Asociaciones Civiles del Estado.

**La Meta No.23.-** Esta meta no tuvo avance, ya que no hubo petición de destrucción documental por parte de los sujetos obligados.

  
**ELABORÓ:**  
**LIC. LIZBETH GONZÁLEZ BUSTAMANTE**  
**DIRECTORA GENERAL DE**  
**ADMINISTRACIÓN**

  
**AUTORIZÓ:**  
**LIC. FRANCISCO CUEVAS SÁENZ**  
**COMISIONADO PRESIDENTE**

META	ACTIVIDAD	UNIDAD DE MEDIDA	META CANTIDAD	CALENDARIZADO TRIMESTRE				REALIZADO				TOTAL ACUMULADO	AVANCE %
				I	II	III	IV	I	II	III	IV		
1	Taller de capacitación al personal que integra el Instituto	Curso	7	2	1	1	3	2	5	3	3	13	185.71
2	Reunión de capacitación obligatoria para sujetos obligados de conformidad con los Lineamientos Generales.	Curso	26	13	0	0	13	11	0	0	13	24	92.31
3	Capacitación sobre información pública básica a Partidos Políticos, Universidades y Sociedad Civil Organizada	curso	18	5	5	3	5	5	7	3	5	20	111.11
4	Reunión de capacitación complementaria a solicitud de sujetos obligados	curso	25	6	6	7	6	6	10	8	13	37	148.00
5	Convocatoria a concursos que promuevan la cultura de la Transparencia entre la población.	Concurso	1	0	0	1	0	0	1	0	0	1	100.00

META	ACTIVIDAD	UNIDAD DE MEDIDA	META CANTIDAD	CALENDARIZADO TRIMESTRE				REALIZADO				TOTAL ACUMULADO	AVANCE %
				I	II	III	IV	I	II	III	IV		
6	Programa de difusión de la Cultura de la Transparencia en medios de comunicación.	Programa	12	3	3	3	3	3	3	3	3	12	100.00
7	Creación de acervo bibliográfico sobre temas de transparencia con ediciones de autores varios, producciones propias y digitalización	Libro	50	10	20	10	10	12	20	9	9	50	100.00
8	Producción, Diseño y Distribución de publicación impresa (folletería, libros, revistas)	Programa	12	3	3	3	3	3	3	3	3	12	100.00
9	Actividades culturales y educativas tendientes a fomentar la cultura de la Transparencia, dirigidas al público juvenil e infantil, principalmente en Universidades y Escuelas Públicas.	Actividades	20	3	5	7	5	6	1	0	13	20	100.00
10	Red de Municipios Transparentes	Informe	4	1	1	1	1	1	1	1	1	4	100.00

META	ACTIVIDAD	UNIDAD DE MEDIDA	META CANTIDAD	CALENDARIZADO TRIMESTRE				REALIZADO				TOTAL ACUMULADO	AVANCE %
				I	II	III	IV	I	II	III	IV		
11	Actualización y mantenimiento del Portal ITIES	Programa	4	1	1	1	1	1	1	1	1	4	100.00
12	Atención y soporte a usuarios internos y externos.	Servicios	60	15	15	15	15	15	15	15	15	60	100.00
13	Desarrollo de sistemas en red	Sistema	2	2	0	0	0	2	0	0	0	2	100.00
14	Modernizar la infraestructura de Red	Actividades	4	1	1	1	1	1	1	1	1	4	100.00
15	Operación de la Plataforma Nacional de Transparencia	Actividades	4	1	1	1	1	1	1	1	1	4	100.00

META	ACTIVIDAD	UNIDAD DE MEDIDA	META CANTIDAD	CALENDARIZADO TRIMESTRE				REALIZADO				TOTAL ACUMULADO	AVANCE %
				I	II	III	IV	I	II	III	IV		
16	Programa de cumplimiento de las obligaciones que impone la Y PDPEs con sujetos obligados en materia de acceso a la información pública e información reservada, derivado de las recepciones de informes trimestrales de sujetos obligados y semestrales de índices de información reservada	Informe	4	1	1	1	1	1	1	1	1	4	100.00
17	Discutir la actualización de los Lineamientos Generales y reglamento interior existentes.	Documento	1	0	0	1	0	0	0	0	1	1	100.00
18	Vigilar el cumplimiento de las obligaciones que impone la Ley de Acceso Y PDPEs y evaluar los sujetos obligados	programa	12	3	3	3	3	3	3	3	3	12	100.00
19	Informe Anual de labores y ponencias.	Informe	1	1	0	0	0	1	0	0	0	1	100.00

META	ACTIVIDAD	UNIDAD DE MEDIDA	META CANTIDAD	CALENDARIZADO TRIMESTRE				REALIZADO				TOTAL ACUMULADO	AVANCE %
				I	II	III	IV	I	II	III	IV		
20	Llevar a Cabo Sesiones de Pleno	Sesión	36	9	9	9	9	6	10	9	11	36	100.00
21	Recepción, estudio, análisis y resolución de recursos de revisión y de Protección de Datos Personales	Recurso	300	67	96	70	67	103	77	162	142	484	161.33
22	Recepción, estudio, análisis y resolución de Denuncias por violaciones a la Información Pública Básica	Denuncia	15	4	4	4	3	0	4	83	76	163	1086.67
23	Sustanciación y resolución de los procedimientos de documentación pública de los sujetos obligados.	Solicitud	3	0	1	1	1	0	0	0	0	0	0.00
24	Llevar a cabo visitas a Instituciones de Transparencia Informativa	Visitas	12	3	3	3	3	3	3	3	3	12	100.00

META	ACTIVIDAD	UNIDAD DE MEDIDA	META CANTIDAD	CALENDARIZADO TRIMESTRE				REALIZADO				TOTAL ACUMULADO	AVANCE %
				I	II	III	IV	I	II	III	IV		
25	Realizar visitas de seguimiento con sujetos obligados	Reunión	25	8	4	5	8	9	8	7	4	28	112.00
26	Celebración y refrendo de convenios con sujetos obligados y sociedad civil que generen aprovechamiento para el objetivo específico a fin de fortalecer el derecho de acceso a la información pública	Convenio	8	2	2	2	2	2	2	0	5	9	112.50
27	Seguimiento de convenios con entes públicos y privados	Actividades	32	8	8	8	8	8	13	3	10	34	106.25
28	Realizar congreso por la Transparencia y acceso a la Información Pública	Evento	1	0	0	0	1	0	0	0	1	1	100.00
29	Fomentar la especialización en materia de acceso a la Información desde el ISTAI y en las Universidades	Asignatura	1	0	0	1	0	0	0	0	1	1	100.00



META	ACTIVIDAD	UNIDAD DE MEDIDA	META CANTIDAD	CALENDARIZADO TRIMESTRE				REALIZADO				TOTAL ACUMULADO	AVANCE %
				I	II	III	IV	I	II	III	IV		
30	Impulso de los Centros de Investigación, difusión y Docencia en materia de transparencia.	Centro	1	0	0	0	1	0	0	0	1	1	100.00
31	Elaboración de Estados Financieros, Conciliación Bancaria, Estado de origen y Aplicación e informe analítico del ejercicio del presupuesto	Documento	12	3	3	3	3	3	3	3	3	12	100.00
32	Solicitudes de acceso a la información pública recibidas y atendidas por unidad de enlace ISTAI	Solicitud	2,400	600	600	600	600	1387	1180	654	588	3809	158.71
33	Realizar auditorías internas, necesarias para el cumplimiento de la normatividad.	Programa	8	2	2	2	2	2	2	2	2	8	100.00
34	Formación de usuarios focalizados	Curso	4	1	1	1	1	1	2	0	1	4	100.00

META	ACTIVIDAD	UNIDAD DE MEDIDA	META CANTIDAD	CALENDARIZADO TRIMESTRE				REALIZADO				TOTAL ACUMULADO	AVANCE %
				I	II	III	IV	I	II	III	IV		
35	Modulo de Transparencia	Modulo	8	3	2	2	1	3	4	0	1	8	100.00
36	Gobierno Abierto, Co Creación	Programa	4	1	1	1	1	1	1	1	1	4	100.00

LIC. FRANCISCO CUEVAS SAENZ  
COMISIONADO PRÉSIDENTE

LIC. LIZBETH GONZALEZ BUSTAMANTE  
DIRECTORA GENERAL DE ADMINISTRACIÓN