



**2020: “Año del Turismo”**

**OFICIO ISTAI-104/2020**

Asunto: Segundo informe trimestral 2020

Hermosillo, Sonora, 13 de julio de 2020

**C.P. RAÚL NAVARRO GALLEGOS  
SECRETARIO DE HACIENDA  
P R E S E N T E.-**

En cumplimiento a lo solicitado mediante oficio SH-1139/2020, adjunto al presente, originales del segundo informe trimestral del ejercicio 2020.

Sin otro particular, agradezco de antemano la atención que se sirva brindar al presente.

**ATENTAMENTE:**



**LIC. FRANCISCO CUEVAS SÁENZ  
COMISIONADO PRESIDENTE**

C.c.p. Lic. Yolanda Gutiérrez; Contralor Interno ISTAI  
C.c.p. Archivo.

Instituto Sonorense de Transparencia Acceso a la Información Pública y Protección de Datos Personales  
Estado de Situación Financiera  
Al 30 de Junio de 2020

ETCA-I-01

TRIMESTRE:II-2020

ACTIVO	2020	2019	PASIVO	2020	2019
<b>Activo Circulante</b>			<b>Pasivo Circulante</b>		
Efectivo y Equivalentes	5,351,176.61	8,532,292.04	Cuentas por Pagar a Corto Plazo	474,463.33	353,208.48
Derechos a Recibir Efectivo o Equivalentes	38,331.37	8,698.25	Documentos por Pagar a Corto Plazo	-	-
Derechos a Recibir Bienes o Servicios	-	-	- Porción a Corto Plazo de la Deuda Pública a Largo Plazo	-	-
Inventarios	-	-	- Títulos y Valores a Corto Plazo	-	-
Almacenes	-	-	- Pasivos Diferidos a Corto Plazo	-	-
Estimación por Pérdida o Deterioro de Activos Circulantes	-	-	- Fondos y Bienes de Terceros en Garantía y/o Administración a Corto Plazo	-	-
Otros Activos Circulantes	-	-	- Provisiones a Corto Plazo	-	-
			- Otros Pasivos a Corto Plazo	-	-
<b>Total de Activos Circulantes</b>	<b>5,389,507.98</b>	<b>8,540,990.29</b>	<b>Total de Pasivos Circulantes</b>	<b>474,463.33</b>	<b>353,208.48</b>
<b>Activo No Circulante</b>			<b>Pasivo No Circulante</b>		
Inversiones Financieras a Largo Plazo	-	-	- Cuentas por Pagar a Largo Plazo	-	-
Derechos a Recibir Efectivo o Equivalentes a Largo Plazo	-	-	- Documentos por Pagar a Largo Plazo	-	-
Bienes Inmuebles, Infraestructura y Construcciones en Proceso	-	-	- Deuda Pública a Largo Plazo	-	-
Bienes Muebles	1,658,765.71	1,658,765.71	- Pasivos Diferidos a Largo Plazo	-	-
Activos Intangibles	160,339.56	160,339.56	- Fondos y Bienes de Terceros en Garantía y/o en Administración a Largo Plazo	-	-
Depreciación, Deterioro y Amortización Acumulada de Bienes	- 1,075,785.07	- 1,011,948.66	- Provisiones a Largo Plazo	-	-
Activos Diferidos	-	-			
Estimación por Pérdida o Deterioro de Activos no Circulantes	-	-			
Otros Activos no Circulantes	-	-			
<b>Total de Activos No Circulantes</b>	<b>743,320.20</b>	<b>807,156.61</b>	<b>Total de Pasivos No Circulantes</b>	<b>-</b>	<b>-</b>
<b>Total de Activos</b>	<b>6,132,828.18</b>	<b>9,348,146.90</b>	<b>Total de Pasivo</b>	<b>474,463.33</b>	<b>353,208.48</b>
			Hacienda Pública/Patrimonio		
			<b>Hacienda Pública/Patrimonio Contribuido</b>	<b>293,875.32</b>	<b>293,875.32</b>
			Aportaciones	-	-
			Donaciones de Capital	293,875.32	293,875.32
			Actualización de la Hacienda Pública/Patrimonio		
			<b>Hacienda Pública/Patrimonio Generado</b>	<b>5,364,489.53</b>	<b>8,701,063.10</b>
			Resultados del Ejercicio (Ahorro/ Desahorro)	- 3,336,573.57	1,902,336.23
			Resultados de Ejercicios Anteriores	13,603,083.51	11,700,747.28
			Revalúos	-	-
			Reservas	-	-
			Rectificaciones de Resultados de Ejercicios Anteriores	- 4,902,020.41	4,902,020.41
			<b>Exceso o Insuficiencia en la Actualización de la Hacienda Pública/Patrimonio</b>	<b>-</b>	<b>-</b>
			Resultado por Posición Monetaria	-	-
			Resultado por Tenencia de Activos no Monetarios	-	-
			<b>Total Hacienda Pública/Patrimonio</b>	<b>5,658,364.85</b>	<b>8,994,938.42</b>
			<b>Total de Pasivo y Hacienda Pública/Patrimonio</b>	<b>6,132,828.18</b>	<b>9,348,146.90</b>

"Bajo protesta de decir verdad declaramos que los Estados Financieros y sus Notas, son razonablemente correctos y son responsabilidad del emisor"

Lic. Lizbeth Sabina Gonzalez Bustamante  
Directora General de Administración

Lic. Francisco Cúevas Saenz  
Comisionado Presidente



Estado de Situación Financiera - Detallado - LDF

Al 30 de Diciembre de 2019 y al 30 de Junio de 2020 (b)

TRIMESTRE:II-2020

(PESOS)

Concepto (c)	2020	31 de diciembre de 2019	Concepto (c)	2020	31 de diciembre de 2019
<b>ACTIVO</b>			<b>PASIVO</b>		
<b>Activo Circulante</b>			<b>Pasivo Circulante</b>		
<b>a. Efectivo y Equivalentes (a=a1+a2+a3+a4+a5+a6+a7)</b>	5,351,176.61	8,532,292.04	<b>a. Cuentas por Pagar a Corto Plazo (a=a1+a2+a3+a4+a5+a6+a7+a8+a9)</b>	474,463.33	353,208.48
a1) Efectivo	40,000.00	-	a1) Servicios Personales por Pagar a Corto Plazo	-	-
a2) Bancos/Tesorería	-	-	a2) Proveedores por Pagar a Corto Plazo	11,651.17	-
a3) Bancos/Dependencias y Otros	1,832,164.73	5,158,271.91	a3) Contratistas por Obras Públicas por Pagar a Corto Plazo	-	-
a4) Inversiones Temporales (Hasta 3 meses)	3,479,011.88	3,374,020.13	a4) Participaciones y Aportaciones por Pagar a Corto Plazo	-	-
a5) Fondos con Afectación Específica	-	-	a5) Transferencias Otorgadas por Pagar a Corto Plazo	-	-
a6) Depósitos de Fondos de Terceros en Garantía y/o Administración	-	-	a6) Intereses, Comisiones y Otros Gastos de la Deuda Pública por Pagar a Corto Plazo	-	-
a7) Otros Efectivos y Equivalentes	-	-	a7) Retenciones y Contribuciones por Pagar a Corto Plazo	462,812.16	353,208.48
<b>b. Derechos a Recibir Efectivo o Equivalentes (b=b1+b2+b3+b4+b5+b6+b7)</b>	38,331.37	8,698.25	a8) Devoluciones de la Ley de Ingresos por Pagar a Corto Plazo	-	-
b1) Inversiones Financieras de Corto Plazo	-	-	a9) Otras Cuentas por Pagar a Corto Plazo	-	-
b2) Cuentas por Cobrar a Corto Plazo	-	-	<b>b. Documentos por Pagar a Corto Plazo (b=b1+b2+b3)</b>	-	-
b3) Deudores Diversos por Cobrar a Corto Plazo	38,331.37	8,698.25	b1) Documentos Comerciales por Pagar a Corto Plazo	-	-
b4) Ingresos por Recuperar a Corto Plazo	-	-	b2) Documentos con Contratistas por Obras Públicas por Pagar a Corto Plazo	-	-
b5) Deudores por Anticipos de la Tesorería a Corto Plazo	-	-	b3) Otros Documentos por Pagar a Corto Plazo	-	-
b6) Préstamos Otorgados a Corto Plazo	-	-	<b>c. Porción a Corto Plazo de la Deuda Pública a Largo Plazo (c=c1+c2)</b>	-	-
b7) Otros Derechos a Recibir Efectivo o Equivalentes a Corto Plazo	-	-	c1) Porción a Corto Plazo de la Deuda Pública	-	-
<b>c. Derechos a Recibir Bienes o Servicios (c=c1+c2+c3+c4+c5)</b>	-	-	c2) Porción a Corto Plazo de Arrendamiento Financiero	-	-
c1) Anticipo a Proveedores por Adquisición de Bienes y Prestación de Servicios a Corto Plazo	-	-	d. Títulos y Valores a Corto Plazo	-	-
c2) Anticipo a Proveedores por Adquisición de Bienes Inmuebles y Muebles a Corto Plazo	-	-	<b>e. Pasivos Diferidos a Corto Plazo (e=e1+e2+e3)</b>	-	-
c3) Anticipo a Proveedores por Adquisición de Bienes Intangibles a Corto Plazo	-	-	e1) Ingresos Cobrados por Adelantado a Corto Plazo	-	-
c4) Anticipo a Contratistas por Obras Públicas a Corto Plazo	-	-	e2) Intereses Cobrados por Adelantado a Corto Plazo	-	-
c5) Otros Derechos a Recibir Bienes o Servicios a Corto Plazo	-	-	e3) Otros Pasivos Diferidos a Corto Plazo	-	-
<b>d. Inventarios (d=d1+d2+d3+d4+d5)</b>	-	-	<b>f. Fondos y Bienes de Terceros en Garantía y/o Administración a Corto Plazo (f=f1+f2+f3+f4+f5+f6)</b>	-	-
d1) Inventario de Mercancías para Venta	-	-	f1) Fondos en Garantía a Corto Plazo	-	-
d2) Inventario de Mercancías Terminadas	-	-	f2) Fondos en Administración a Corto Plazo	-	-
d3) Inventario de Mercancías en Proceso de Elaboración	-	-	f3) Fondos Contingentes a Corto Plazo	-	-
d4) Inventario de Materias Primas, Materiales y Suministros para Producción	-	-	f4) Fondos de Fideicomisos, Mandatos y Contratos Análogos a Corto Plazo	-	-
d5) Bienes en Tránsito	-	-	f5) Otros Fondos de Terceros en Garantía y/o Administración a Corto Plazo	-	-
e. Almacenes	-	-	f6) Valores y Bienes en Garantía a Corto Plazo	-	-
<b>f. Estimación por Pérdida o Deterioro de Activos Circulantes (f=f1+f2)</b>	-	-	<b>g. Provisiones a Corto Plazo (g=g1+g2+g3)</b>	-	-
f1) Estimaciones para Cuentas Incobrables por Derechos a Recibir Efectivo o Equivalentes	-	-	g1) Provisión para Demandas y Juicios a Corto Plazo	-	-
f2) Estimación por Deterioro de Inventarios	-	-	g2) Provisión para Contingencias a Corto Plazo	-	-
<b>g. Otros Activos Circulantes (g=g1+g2+g3+g4)</b>	-	-	g3) Otras Provisiones a Corto Plazo	-	-
g1) Valores en Garantía	-	-	<b>h. Otros Pasivos a Corto Plazo (h=h1+h2+h3)</b>	-	-
g2) Bienes en Garantía (excluye depósitos de fondos)	-	-	h1) Ingresos por Clasificar	-	-
g3) Bienes Derivados de Embargos, Decomisos, Aseguramientos y Dación en Pago	-	-	h2) Recaudación por Participar	-	-
g4) Adquisición con Fondos de Terceros	-	-	h3) Otros Pasivos Circulantes	-	-
<b>IA. Total de Activos Circulantes (IA = a + b + c + d + e + f + g)</b>	5,389,507.98	8,540,990.29	<b>IA. Total de Pasivos Circulantes (IIA = a + b + c + d + e + f + g + h)</b>	474,463.33	353,208.48



Estado de Situación Financiera - Detallado - LDF

Al 30 de Diciembre de 2019 y al 30 de Junio de 2020 (b)

TRIMESTRE:II-2020

(PESOS)

Concepto (c)	2020	31 de diciembre de 2019	Concepto (c)	2020	31 de diciembre de 2019
<b>Activo No Circulante</b>			<b>Pasivo No Circulante</b>		
a. Inversiones Financieras a Largo Plazo	-	-	a. Cuentas por Pagar a Largo Plazo	-	-
b. Derechos a Recibir Efectivo o Equivalentes a Largo Plazo	-	-	b. Documentos por Pagar a Largo Plazo	-	-
c. Bienes Inmuebles, Infraestructura y Construcciones en Proceso	-	-	c. Deuda Pública a Largo Plazo	-	-
d. Bienes Muebles	1,658,765.71	1,658,765.71	d. Pasivos Diferidos a Largo Plazo	-	-
e. Activos Intangibles	160,339.56	160,339.56	e. Fondos y Bienes de Terceros en Garantía y/o en Administración a Largo Plazo	-	-
f. Depreciación, Deterioro y Amortización Acumulada de Bienes	1,075,785.07	1,011,948.66	f. Provisiones a Largo Plazo	-	-
g. Activos Diferidos	-	-			
h. Estimación por Pérdida o Deterioro de Activos no Circulantes	-	-	<b>IIB. Total de Pasivos No Circulantes (IIB=a + b + c + d + e + f)</b>	-	-
i. Otros Activos no Circulantes	-	-			
<b>IB. Total de Activos No Circulantes (IB = a + b + c + d + e + f + g + h + i)</b>	<b>743,320.20</b>	<b>807,156.61</b>	<b>II. Total del Pasivo (II = IIA + IIB)</b>	<b>474,463.33</b>	<b>353,208.48</b>
			<b>HACIENDA PÚBLICA/PATRIMONIO</b>		
<b>I. Total del Activo (I = IA + IB)</b>	<b>6,132,828.18</b>	<b>9,348,146.90</b>	<b>IIIA. Hacienda Pública/Patrimonio Contribuido (IIIA =a +b+c)</b>	<b>293,875.32</b>	<b>293,875.32</b>
			a. Aportaciones	-	-
			b. Donaciones de Capital	293,875.32	293,875.32
			c. Actualización de la Hacienda Pública/Patrimonio	-	-
			<b>IIIB. Hacienda Pública/Patrimonio Generado (IIIB = a + b + c + d + e)</b>	<b>5,364,489.53</b>	<b>8,701,063.10</b>
			a. Resultados del Ejercicio (Ahorro/ Desahorro)	3,336,573.57	1,902,336.23
			b. Resultados de Ejercicios Anteriores	13,603,083.51	11,700,747.28
			c. Revalúos	-	-
			d. Reservas	-	-
			e. Rectificaciones de Resultados de Ejercicios Anteriores	4,902,020.41	4,902,020.41
			<b>IIIC. Exceso o Insuficiencia en la Actualización de la Hacienda Pública/Patrimonio (IIIC=a+b)</b>	-	-
			a. Resultado por Posición Monetaria	-	-
			b. Resultado por Tenencia de Activos no Monetarios	-	-
			<b>III. Total Hacienda Pública/Patrimonio (III = IIIA + IIIB + IIIC)</b>	<b>5,658,364.85</b>	<b>8,994,938.42</b>
			<b>IV. Total del Pasivo y Hacienda Pública/Patrimonio (IV =II+ III)</b>	<b>6,132,828.18</b>	<b>9,348,146.90</b>

Lic. Lizbeth Sabina Gonzalez Bustamante  
Directora General de Administración

Lic. Francisco Cuevas Saenz  
Comisionado Presidente



	2020	2019
<b>INGRESOS Y OTROS BENEFICIOS</b>		
<b>Ingresos de Gestión</b>	104,991.75	88,843.43
Impuestos	-	-
Cuotas y Aportaciones de Seguridad Social	-	-
Contribuciones de Mejoras	-	-
Derechos	-	-
Productos	104,991.75	88,843.43
Aprovechamientos	-	-
Ingresos por Venta de Bienes y Prestación de Servicios	-	-
<b>Participaciones, Aportaciones, Convenios, Incentivos Derivados de la Colaboración Fiscal, Fondos Distintos de Aportaciones, Transferencias, Asignaciones, Subsidios y Subvenciones, y Pensiones y Jubilaciones</b>	12,059,873.53	18,410,392.28
Participaciones, Aportaciones, Convenios, Incentivos Derivados de la Colaboración Fiscal y Fondos Distintos de Aportaciones	-	-
Transferencias, Asignaciones, Subsidios y Subvenciones, y Pensiones y Jubilaciones	12,059,873.53	18,410,392.28
<b>Otros Ingresos y Beneficios</b>	-	-
Ingresos Financieros	-	-
Incremento por Variación de Inventarios	-	-
Disminución del Exceso de Estimaciones por Pérdida o Deterioro u Obsolescencia	-	-
Disminución del Exceso de Provisiones	-	-
Otros Ingresos y Beneficios Varios	-	-
<b>Total de Ingresos y Otros Beneficios</b>	<b>12,164,865.28</b>	<b>18,499,235.71</b>
<b>GASTOS Y OTRAS PÉRDIDAS</b>		
<b>Gastos de Funcionamiento</b>	15,437,602.44	14,215,331.27
Servicios Personales	11,692,392.72	10,268,803.20
Materiales y Suministros	235,738.95	395,770.50
Servicios Generales	3,509,470.77	3,550,757.57
<b>Transferencias, Asignaciones, Subsidios y Otras Ayudas</b>	-	-
Transferencias Internas y Asignaciones al Sector Público	-	-
Transferencias al Resto del Sector Público	-	-
Subsidios y Subvenciones	-	-
Ayudas Sociales	-	-
Pensiones y Jubilaciones	-	-
Transferencias a Fideicomisos, Mandatos y Contratos Análogos	-	-
Transferencias a la Seguridad Social	-	-
Donativos	-	-
Transferencias al Exterior	-	-
<b>Participaciones y Aportaciones</b>	-	-
Participaciones	-	-
Aportaciones	-	-
Convenios	-	-
<b>Intereses, Comisiones y Otros Gastos de la Deuda Pública</b>	-	-
Intereses de la Deuda Pública	-	-
Comisiones de la Deuda Pública	-	-
Gastos de la Deuda Pública	-	-
Costo por Coberturas	-	-
Apoyos Financieros	-	-
<b>Otros Gastos y Pérdidas Extraordinarias</b>	63,836.41	83,862.77
Estimaciones, Depreciaciones, Deterioros, Obsolescencia y Amortizaciones	63,836.41	83,862.77
Provisiones	-	-
Disminución de Inventarios	-	-
Aumento por Insuficiencia de Estimaciones por Pérdida o Deterioro u Obsolescencia	-	-
Aumento por Insuficiencia de Provisiones	-	-
Otros Gastos	-	-
<b>Inversión Pública</b>	-	-
Inversión Pública no Capitalizable	-	-
<b>Total de Gastos y Otras Pérdidas</b>	<b>15,501,438.85</b>	<b>14,299,194.04</b>
<b>Resultados del Ejercicio (Ahorro/Desahorro)</b>	<b>3,336,573.57</b>	<b>4,200,041.67</b>

Bajo protesta de decir verdad declaramos que los Estados Financieros y sus Notas, son razonablemente correctos y son responsabilidad del emisor

Lic. Lizbeth Sabina Gonzalez Bustamante  
Directora General de Administración



Lic. Francisco Cuevas Saenz  
Comisionado Presidente

Estado de Variación en la Hacienda Pública

Del 01 de Enero al 30 de Junio de 2020

TRIMESTRE:II-2020

Concepto	Hacienda Pública / Patrimonio Contribuido	Hacienda Pública / Patrimonio Generado de Ejercicios Anteriores	Hacienda Pública / Patrimonio Generado del Ejercicio	Exceso o Insuficiencia en la Actualización de la Hacienda Pública / Patrimonio	Total
<b>Hacienda Pública / Patrimonio Contribuido Neto de 2019</b>	293,875.32				293,875.32
Aportaciones					-
Donaciones de Capital	293,875.32				293,875.32
Actualización de la Hacienda Pública/Patrimonio					-
<b>Hacienda Pública / Patrimonio Generado Neto de 2019</b>		6,798,726.87	1,902,336.23		8,701,063.10
Resultados del Ejercicio (Ahorro/Desahorro)			1,902,336.23		1,902,336.23
Resultados de Ejercicios Anteriores		11,700,747.28			11,700,747.28
Revalúos					-
Reservas					-
Rectificaciones de Resultados de Ejercicios Anteriores		4,902,020.41			4,902,020.41
<b>Exceso o Insuficiencia en la Actualización de la Hacienda Pública / Patrimonio Neto de 2019</b>				-	-
Resultado por Posición Monetaria					-
Resultado por Tenencia de Activos no Monetarios					-
<b>Hacienda Pública / Patrimonio Neto Final de 2019</b>	293,875.32	6,798,726.87	1,902,336.23	-	8,994,938.42
<b>Cambios en la Hacienda Pública / Patrimonio Contribuido Neto de 2020</b>					-
Aportaciones					-
Donaciones de Capital					-
Actualización de la Hacienda Pública/Patrimonio					-
<b>Variaciones de la Hacienda Pública / Patrimonio Generado Neto de 2020</b>		1,902,336.23	5,238,909.80		3,336,573.57
Resultados del Ejercicio (Ahorro/Desahorro)			3,336,573.57		3,336,573.57
Resultados de Ejercicios Anteriores		1,902,336.23	1,902,336.23		-
Revalúos					-
Reservas					-
Rectificaciones de Resultados de Ejercicios Anteriores					-
<b>Cambios en el Exceso o Insuficiencia en la Actualización de la Hacienda Pública / Patrimonio Neto de 2020</b>				-	-
Resultado por Posición Monetaria					-
Resultado por Tenencia de Activos no Monetarios					-
<b>Hacienda Pública / Patrimonio Neto Final de 2020</b>	293,875.32	8,701,063.10	3,336,573.57	-	5,658,364.85

Lic. Lizbeth Salma Gonzalez Bustamante  
Directora General de Administración

Lic. Francisco Cuevas Saenz  
Comisionado Presidente

Instituto Sonorense de Transparencia Acceso a la Información Pública y Protección de Datos Personales

Estado de Cambios en la Situación Financiera

ETCA-I-05

Del 01 de Enero al 30 de Junio de 2020

TRIMESTRE:II-2020

	Origen	Aplicación
<b>Activo</b>	<b>3,244,951.84</b>	<b>29,633.12</b>
<b>Activo Circulante</b>	<b>3,181,115.43</b>	<b>29,633.12</b>
Efectivo y Equivalentes	3,181,115.43	
Derechos a Recibir Efectivo o Equivalentes		29,633.12
Derechos a Recibir Bienes o Servicios		
Inventario		
Almacenes		
Estimación por Pérdida o Deterioro de Activos Circulantes		
Otros Activos Circulantes		
<b>Activo No Circulante</b>	<b>63,836.41</b>	<b>0.00</b>
Inversiones Financieras a Largo Plazo		
Derechos a Recibir Efectivo o Equivalentes a Largo Plazo		
Bienes Inmuebles, Infraestructura y Construcciones en Proceso		
Bienes Muebles		
Activos Intangibles		
Depreciación, Deterioro y Amortización Acumulada de Bienes	63,836.41	
Activos Diferidos		
Estimación por Pérdida o Deterioro de Activos no Circulantes		
Otros Activos no Circulantes		
<b>Pasivo</b>	<b>121,254.85</b>	<b>0.00</b>
<b>Pasivo Circulante</b>	<b>121,254.85</b>	<b>0.00</b>
Cuentas por Pagar a Corto Plazo	121,254.85	
Documentos por Pagar a Corto Plazo		
Porción a Corto Plazo de la Deuda Pública a Largo Plazo		
Títulos y Valores a Corto Plazo		
Pasivos Diferidos a Corto Plazo		
Fondos y Bienes de Terceros en Garantía y/o Administración a Corto Plazo		
Provisiones a Corto Plazo		
Otros Pasivos a Corto Plazo		
<b>Pasivo No Circulante</b>	<b>0.00</b>	<b>0.00</b>
Cuentas por Pagar a Largo Plazo		
Documentos por Pagar a Largo Plazo		
Deuda Pública a Largo Plazo		
Pasivos Diferidos a Largo Plazo		
Fondos y Bienes de Terceros en Garantía y/o en Administración a Largo Plazo		
Provisiones a Largo Plazo		
<b>HACIENDA PÚBLICA/PATRIMONIO</b>	<b>1,902,336.23</b>	<b>5,238,909.80</b>
<b>Hacienda Pública/Patrimonio Contribuido</b>	<b>0.00</b>	<b>0.00</b>
Aportaciones		
Donaciones de Capital		
Actualización de la Hacienda Pública/Patrimonio		
<b>Hacienda Pública/Patrimonio Generado</b>	<b>1,902,336.23</b>	<b>5,238,909.80</b>
Resultados del Ejercicio (Ahorro/ Desahorro)		5,238,909.80
Resultados de Ejercicios Anteriores	1,902,336.23	
Revalúos		
Reservas		
Rectificaciones de Resultados de Ejercicios Anteriores		
<b>Excesos o Insuficiencia en la Actualización de la Hacienda Pública/Patrimonio</b>	<b>0.00</b>	<b>0.00</b>
Resultado por Posición Monetaria		
Resultado por Tenencia de Activos no Monetarios		

Bajo protesta de decir verdad declaramos que los Estados Financieros y sus Notas, son razonablemente correctos y son responsabilidad del emisor

Lic. Lizbeth Sabina Gonzalez Bustamante  
Directora General de Administración

Lic. Francisco Cuevas Saenz  
Comisionado Presidente



Instituto Sonorense de Transparencia Acceso a la Información Pública y Protección de Datos Personales

Estado de Flujos de Efectivo

ETCA-I-06

Al 30 de Junio de 2020

TRIMESTRE:II-2020

Concepto	2020	2019
<b>Flujos de Efectivo de las Actividades de Operación</b>		
<b>Origen</b>	12,256,487.01	34,090,153.23
Impuestos		
Cuotas y Aportaciones de Seguridad Social		
Contribuciones de mejoras		
Derechos		
Productos	104,991.75	195,251.33
Aprovechamientos		
Ingresos por Venta de Bienes y Prestación de Servicios		
Participaciones, Aportaciones, Convenios, Incentivos Derivados de la Colaboración Fiscal y Fondos Distintos de Aportaciones		
Transferencias, Asignaciones, Subsidios y Subvenciones, y Pensiones y Jubilaciones	12,059,873.53	33,819,715.24
Otros Orígenes de Operación	91,621.73	75,186.66
<b>Aplicación</b>	<b>15,437,602.44</b>	<b>31,951,014.43</b>
Servicios Personales	11,692,392.72	23,771,773.95
Materiales y Suministros	235,738.95	840,784.62
Servicios Generales	3,509,470.77	7,338,455.86
Transferencias Internas y Asignaciones al Sector Público		
Transferencias al resto del Sector Público		
Subsidios y Subvenciones		
Ayudas Sociales		
Pensiones y Jubilaciones		
Transferencias a Fideicomisos, Mandatos y Contratos Análogos		
Transferencias a la Seguridad Social		
Donativos		
Transferencias al Exterior		
Participaciones		
Aportaciones		
Convenios		
Otras Aplicaciones de Operación		
<b>Flujos Netos de Efectivo por Actividades de Operación</b>	<b>-3,181,115.43</b>	<b>2,139,138.80</b>
<b>Flujos de Efectivo de las Actividades de Inversión</b>		
<b>Origen</b>	0.00	0.00
Bienes Inmuebles, Infraestructura y Construcciones en Proceso		
Bienes Muebles		
Otros Orígenes de Inversión		
<b>Aplicación</b>	0.00	125,941.20
Bienes Inmuebles, Infraestructura y Construcciones en Proceso		125,941.20
Bienes Muebles		
Otras Aplicaciones de Inversión		
<b>Flujos Netos de Efectivo por Actividades de Inversión</b>	<b>0.00</b>	<b>-125,941.20</b>
<b>Flujo de Efectivo de las Actividades de Financiamiento</b>		
<b>Origen</b>	0.00	0.00
Endeudamiento Neto	0.00	0.00
Interno	0.00	0.00
Externo	0.00	0.00
Otros Orígenes de Financiamiento	0.00	0.00
<b>Aplicación</b>	<b>0.00</b>	<b>0.00</b>
Servicios de la Deuda	0.00	0.00
Interno		
Externo		
Otras Aplicaciones de Financiamiento		
<b>Flujos netos de Efectivo por Actividades de Financiamiento</b>	<b>0.00</b>	<b>0.00</b>
<b>Incremento/Disminución Neta en el Efectivo y Equivalentes al Efectivo</b>	<b>-3,181,115.43</b>	<b>2,013,197.60</b>
<b>Efectivo y Equivalentes al Efectivo al Inicio del Ejercicio</b>	<b>8,532,292.04</b>	<b>6,519,094.44</b>
<b>Efectivo y Equivalentes al Efectivo al Final del Ejercicio</b>	<b>5,351,176.61</b>	<b>8,532,292.04</b>



Bajo protesta de decir verdad declaramos que los Estados Financieros y sus Notas, son razonablemente correctos y son responsabilidad del emisor

Lic. Lizbeth Sabina Gonzalez Bustamante  
Directora General de Administración

Lic. Francisco Cuevas Saenz  
Comisionado Presidente



**Instituto Sonorense de Transparencia Acceso a la Información Pública y Protección de Datos Personales**  
**Estado Analítico del Activo** **ETCA-I-07**  
 Del 01 de Enero al 30 de Junio de 2020

**TRIMESTRE:II-2020**

Concepto	Saldo Inicial 1	Cargos del Periodo 2	Abonos del Periodo 3	Saldo Final 4 (1+2-3)	Variación del Periodo (4-1)
<b>ACTIVO</b>	9,348,146.90	17,259,711.06	20,475,029.78	6,132,828.18	-3,215,318.72
<b>Activo Circulante</b>	8,540,990.29	17,259,711.06	20,411,193.37	5,389,507.98	-3,151,482.31
Efectivo y Equivalentes	8,532,292.04	4,860,774.18	8,041,889.61	5,351,176.61	-3,181,115.43
Derechos a Recibir Efectivo o Equivalentes	8,698.25	12,398,936.88	12,369,303.76	38,331.37	29,633.12
Derechos a Recibir Bienes o Servicios				0.00	0.00
Inventarios				0.00	0.00
Almacenes				0.00	0.00
Estimación por Pérdida o Deterioro de Activos Circulantes				0.00	0.00
Otros Activos Circulantes				0.00	0.00
<b>Activo No Circulante</b>	807,156.61	0.00	63,836.41	743,320.20	-63,836.41
Inversiones Financieras a Largo Plazo				0.00	0.00
Derechos a Recibir Efectivo o Equivalentes a Largo Plazo				0.00	0.00
Bienes Inmuebles, Infraestructura y Construcciones en Proceso				0.00	0.00
Bienes Muebles	1,658,765.71			1,658,765.71	0.00
Activos Intangibles	160,339.56			160,339.56	0.00
Depreciación, Deterioro y Amortización Acumulada de Bienes	-1,011,948.66		63,836.41	-1,075,785.07	-63,836.41
Activos Diferidos				0.00	0.00
Estimación por Pérdida o Deterioro de Activos no Circulantes				0.00	0.00
Otros Activos no Circulantes				0.00	0.00

Bajo protesta de decir verdad declaramos que los Estados Financieros y sus Notas, son razonablemente correctos y son responsabilidad del emisor

Liz. Iizbeth Sabina Gonzalez Bustamante  
 Directora General de Administración

Lic. Francisco Cuevas Saenz  
 Comisionado Presidente



**Instituto Sonorense de Transparencia Acceso a la Información Pública y Protección de Datos Personales**  
**Estado Analítico de la Deuda y Otros Pasivos**  
 Del 01 de Enero al 30 de Junio de 2020

**ETCA-I-08**

**TRIMESTRE:II-2020**

DENOMINACIÓN DE LAS DEUDAS	MONEDA DE CONTRATACIÓN	INSTITUCIÓN O PAÍS ACREEDOR	SALDO INICIAL DEL PERIODO	SALDO FINAL DEL PERIODO
<b>DEUDA PÚBLICA</b>				
<b>Corto Plazo</b>				
<b>Deuda Interna</b>			0.00	0.00
Instituciones de Crédito			0.00	0.00
Títulos y Valores				
Arrendamientos Financieros				
<b>Deuda Externa</b>			0.00	0.00
Organismos Financieros Internacionales			0.00	
Deuda Bilateral				
Títulos y Valores				
Arrendamientos Financieros				
<i>Subtotal Corto Plazo</i>			0.00	0.00
<b>Largo Plazo</b>				
<b>Deuda Interna</b>			0.00	0.00
Instituciones de Crédito				
Títulos y Valores				
Arrendamientos Financieros				
<b>Deuda Externa</b>			0.00	0.00
Organismos Financieros Internacionales				
Deuda Bilateral				
Títulos y Valores				
Arrendamientos Financieros				
<i>Subtotal Largo Plazo</i>			0.00	0.00
Otros Pasivos	Peso	Mexico	353,208.48	474,463.33
<b>Total Deuda y Otros Pasivos</b>			<b>353,208.48</b>	<b>474,463.33</b>



Bajo protesta de decir verdad declaramos que los Estados Financieros y sus Notas, son razonablemente correctos y son responsabilidad del emisor

\_\_\_\_\_  
 Lic. Lizbeth Sabina Gonzalez Bustamante  
 Directora General de Administración

\_\_\_\_\_  
 Lic. Francisco Cuevas Saenz  
 Comisionado Presidente

**Instituto Sonorense de Transparencia Acceso a la Información Pública y Protección de Datos Personales**  
**Informe Analítico de la Deuda Pública y Otros Pasivos - LDF**  
 Del 01 de Enero al 30 de Junio de 2020

ETCA-I-09

TRIMESTRE:II-2020

(PESOS)

Denominación de la Deuda Pública y Otros Pasivos (c)	Saldo al 31 de diciembre de 2019(d)	Disposiciones del Periodo (e)	Amortizaciones del Periodo (f)	Revaluaciones, Reclasificaciones y Otros Ajustes (g)	Saldo Final del Periodo (h) h=d+e-f+g	Pago de Intereses del Periodo (i)	Pago de Comisiones y demás costos asociados durante el Periodo (j)
<b>1. Deuda Pública (1=A+B)</b>							
<b>A. Corto Plazo (A=a1+a2+a3)</b>							
a1) Instituciones de Crédito							
a2) Títulos y Valores							
a3) Arrendamientos Financieros							
<b>B. Largo Plazo (B=b1+b2+b3)</b>							
b1) Instituciones de Crédito							
b2) Títulos y Valores							
b3) Arrendamientos Financieros							
<b>2. Otros Pasivos</b>	353,208.48				474,463.33		
<b>3. Total de la Deuda Pública y Otros Pasivos (3=1+2)</b>	353,208.48				474,463.33		
<b>4. Deuda Contingente 1 (informativo)</b>							
A. Deuda Contingente 1							
B. Deuda Contingente 2							
C. Deuda Contingente XX							
<b>5. Valor de Instrumentos Bono Cupón Cero 2 (Informativo)</b>							
A. Instrumento Bono Cupón Cero 1							
B. Instrumento Bono Cupón Cero 2							
C. Instrumento Bono Cupón Cero XX							

1 Se refiere a cualquier Financiamiento sin fuente o garantía de pago definida, que sea asumida de manera solidaria o subsidiaria por las Entidades Federativas con sus Municipios, organismos descentralizados y empresas de participación estatal mayoritaria y fideicomisos, locales o municipales, y por los Municipios con sus respectivos organismos descentralizados y empresas de participación municipal mayoritaria.

2 Se refiere al valor del Bono Cupón Cero que respalda el pago de los créditos asociados al mismo (Activo).

Obligaciones a Corto Plazo (k)	Monto Contratado (l)	Plazo Pactado (m)	Tasa de Interés (n)	Comisiones y Costos Relacionados (o)	Tasa Efectiva (p)
<b>6. Obligaciones a Corto Plazo (Informativo)</b>					
A. Crédito 1					
B. Crédito 2					
C. Crédito XX					

Lic. Lizbeth Sabina Gonzalez Bustamante  
 Directora General de Administración



Lic. Francisco Cúevas Saenz  
 Comisionado Presidente

**Instituto Sonorense de Transparencia Acceso a la Información Pública y Protección de Datos Personales**  
**Informe Analítico de Obligaciones Diferentes de Financiamientos – LDF**  
 Del 01 de Enero al 30 de Junio de 2020

ETCA-I-10

TRIMESTRE II-2020

(PESOS)

Denominación de las Obligaciones Diferentes de Financiamiento (c)	Fecha del Contrato (d)	Fecha de inicio de operación del proyecto (e)	Fecha de vencimiento (f)	Monto de la inversión pactado (g)	Plazo pactado (h)	Monto promedio mensual del pago de la contraprestación (i)	Monto promedio mensual del pago de la contraprestación correspondiente al pago de inversión (j)	Monto pagado de la inversión al XX de XXXXXX de 2020 (k)	Monto pagado de la inversión actualizado al XX de XXXXXX de 2020 (l)	Saldo pendiente por pagar de la inversión al XX de XXXXXX de 2020 (m = g - l)
<b>A. Asociaciones Público Privadas (APP's) (A=a+b+c+d)</b> a) APP 1 b) APP 2 c) APP 3 d) APP XX										
<b>B. Otros Instrumentos (B=a+b+c+d)</b> a) Otro Instrumento 1 b) Otro Instrumento 2 c) Otro Instrumento 3 d) Otro Instrumento XX										
<b>C. Total de Obligaciones Diferentes de Financiamiento (C=A+B)</b>										

NO APLICA ORGANO AUTONOMO

\_\_\_\_\_  
 Lic. Lizbeth Sabina Gonzalez Bustamante  
 Directora General de Administración

\_\_\_\_\_  
 Lic. Francisco Cuevas Saenz  
 Comisionado Presidente



Instituto Sonorense de Transparencia Acceso a la Informacion Publica y Proteccion de Datos Personales  
Informe sobre Pasivos Contingentes  
Al 30 de Junio de 2020

ETCA-I-11

TRIMESTRE:II-2020

A Corto Plazo

NADA QUE MANIFESTAR EN ESTE APARTADO

A Mediano Plazo

A Largo Plazo

Bajo protesta de decir verdad declaramos que los Estados Financieros y sus Notas, son razonablemente correctos y son responsabilidad del emisor

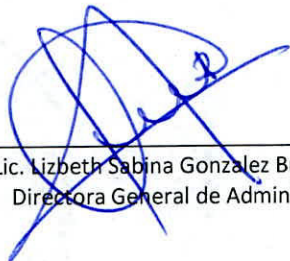
  
Lic. Lizbeth Sabina Gonzalez Bustamante  
Directora General de Administración

  
Lic. Francisco Cuevas Saenz  
Comisionado Presidente

Sistema Estatal de Evaluación  
Notas a los Estados Financieros  
INSTITUTO SONORENSE DE TRANSPARENCIA, ACCESO A LA INFORMACION PÚBLICA  
Y PROTECCION DE DATOS PERSONALES  
Al 30 de Junio de 2020  
(PESOS)

TRIMESTRE 2- 2020

Con el propósito de dar cumplimiento a los artículos 46 y 49 de la Ley General de Contabilidad Gubernamental, los entes públicos deberán acompañar notas a los estados financieros cuyos rubros así lo requieran teniendo presente los postulados de revelación suficiente e importancia relativa con la finalidad, que la información sea de mayor utilidad para los usuarios.

A continuación se presentan los tres tipos de notas que acompañan a los estados, a saber:

- a) Notas de desglose;  
b) Notas de memoria (cuentas de orden), y  
c) Notas de gestión administrativa



## 1. NOTAS DE DESGLOSE

### 1) NOTAS AL ESTADO DE SITUACION FINANCIERA

1. La cuenta de BANCOS se integra por la siguiente cuenta BBVA Bancomer. Cta. 0189095861 con saldo 1,832,164.73 En la misma institución financiera, se tiene un cuenta de INVERSION A LA VISTA por 3,479,011.88 Sumando estas cuentas el 99% del importe total de la cuenta EFECTIVO Y EQUIVALENTES.
2. La cuenta DERECHO A RECIBIR EFECTIVO O EQUIVALENTES se utilizó de conformidad a los lineamientos internos, que exigen su entera comprobación, El saldo pendiente al 30 de Junio, por 38,331.37 corresponde a importes menores principalmente por saldos de Gastos por Comprobar en viáticos, mismos saldos que no tienen más de 30 días de antigüedad.
3. El Instituto trabaja en edificio arrendado, el Mobiliario, en ejercicio 2013, integró el Catalogo de Bienes en cumplimiento a la normatividad aplicable de la Ley General de Contabilidad Gubernamental, en la cual la Unidad Responsable del Gasto determina bajo los Lineamientos establecidos el importe del total de inventario de Activos donado por el Congreso del Estado de Sonora, aquellos que por periodo de vida, costo, estado y tiempo de depreciación que resta; los activos que formaran parte del patrimonio del Instituto. Quedando al inicio de Enero 2020 en cuentas de Activo No Circulante la cantidad de \$807,156.61 incrementando por las adquisiciones del enero a marzo en \$ 0 pesos, y disminuido por la depreciación, deterioro y amortización de \$63,836.41; quedando un neto a Junio 2020 por \$743,320.20 integrándose como sigue:

<b>4. BIENES MUEBLES, INMUEBLES E INTANGIBLES:</b>	<b>743,320.20</b>
MOBILIARIO Y EQUIPO DE ADMINISTRACION	1,658,765.71
MUEBLES DE OFICINA Y ESTANTERIA	528,480.00
EQUIPO DE CÓMPUTO Y TECNOLOGIAS DE LA INFOR.	982,468.80
OTROS MOBILIARIOS Y EQUIPOS DE ADMINISTRACION	44,487.94
MOBILIARIO Y EQUIPO EDUCACIONAL Y RECREATIVO	51,596.20
MAQUINARIA, OTROS EQUIPOS Y HERRAMIENTAS	51,732.77
ACTIVOS INTANGIBLES	160,339.56
SOFTWARE	160,339.56
DEPRECIACION ACUMULADA	- 1,075,785.07

**Sistema Estatal de Evaluación**  
**Notas a los Estados Financieros**  
**INSTITUTO SONORENSE DE TRANSPARENCIA, ACCESO A LA INFORMACION PÚBLICA**  
**Y PROTECCION DE DATOS PERSONALES**  
**Al 30 de Junio de 2020**  
(PESOS)

TRIMESTRE 2- 2020

DEPRECIACION Y AMORTIZACION - 1,075,785.07

La depreciación acumulada de los Bienes Muebles e Inmuebles y la amortización del software a Marzo 2020 es por - \$1,075,785.07 de modo que se afecta el estado de actividades solo lo correspondiente de Enero a Junio por -\$ 63,836.41, el efecto económico que representa en deterioro de dichos bienes.

**METODOS DE DEPRECIACION Y/O AMORTIZACION Y TASAS APLICADAS**

DESCRIPCION	METODO	TASA DE DEPRECIACION / AMORTIZACION
51101 MUEBLES DE OFICINA Y ESTANTERIAS	LINEA RECTA	10%
51501 EQUIPO DE COMPUTO Y TECNOLOGIAS DE LA INFORMACION	LINEA RECTA	33.33%
51901 OTROS MOBILIARIOS Y EQUIPOS DE ADMINISTRACION	LINEA RECTA	10%
MOBILIARIO Y EQUIPO EDUCACIONAL	LINEA RECTA	10%
MAQUINARIA, OTROS EQUIPOS Y HERRAMIENTAS	LINEA RECTA	10%
SOFTWARE	LINEA RECTA	VARIA

**CRITERIOS APLICADOS.**

Se aplican las Reglas de Registro y Valoración del Patrimonio, emitidas por el Consejo Nacional de Armonización Contable, específicamente las que consideran que los bienes cuyo costo de valor unitario sea menor a 70 umas, puede registrarse en el gasto, en lugar de registrarse como un activo.

En cuanto a la adquisición de software, además de la regla señalada en el párrafo que antecede, se toma en consideración el periodo de duración de las licencias del software, por lo que, independientemente del costo unitario, en los casos que la licencia sea por un periodo igual o menor a un año, se registra en la partida del gasto correspondiente, llevándose solo el registro de control del software que se trate.

5. La cuenta CUENTAS POR PAGAR se integra de: \$ 474,463.33

Proveedores Por Pagar a Corto Plazo	11,651.17	2.5%
Retenciones y contribuciones	\$ 462,812.16	97.5%

Siendo este importe el 100% del total del Pasivo del Instituto, y representando la cuenta principal, de Retenciones y Contribuciones por Pagar, las cantidades por retenciones de impuestos derivadas del pago de salarios, honorarios y arrendamientos, y a partir de Enero

**Sistema Estatal de Evaluación**  
**Notas a los Estados Financieros**  
**INSTITUTO SONORENSE DE TRANSPARENCIA, ACCESO A LA INFORMACION PÚBLICA**  
**Y PROTECCION DE DATOS PERSONALES**  
 Al 30 de Junio de 2020  
 (PESOS)

TRIMESTRE 2- 2020

2019, el Impuesto Sobre Remuneraciones al Trabajo Personal Estatal, atendiendo las reforma a la Ley de Hacienda del Estado de Sonora. No existen saldos antiguos a cargo.

6. El instituto no cuenta con pasivos contingentes que informar a la fecha.

## 2) NOTAS AL ESTADO DE VARIACION EN LA HACIENDA PUBLICA / PATIMONIO

7. Las Variaciones en el patrimonio se integran por el resultado del Ejercicio Actual (\$ -3,336,573.57); originando un efecto patrimonial a Junio 2020 por ese mismo importe.

## 3) NOTAS AL ESTADO DE ACTIVIDADES

8. Los ingresos se integran de la siguiente manera:

**Ingresos de la Gestión:**

**Transferencia, Asignaciones, Subsidios y Otras Ayudas \$ 12,059,873**

**Otros Ingresos:**

**Intereses Ganados 104,992**

**Suman los Ingresos: \$ 12,164,865**

Los subsidios fueron recibidos de parte del Gobierno del Estado de Sonora y representan el 99.13% del total de ingresos.

Los intereses ganados son por la Inversión a la Vista.

9. Los gastos se integran de la siguiente manera:

Servicios Personales	11,692,393	75 %
Materiales y Suministros	235,739	2 %
Servicios Generales	3,509,471	23 %
Otros Gastos y Perdidas Extraordinarias	63,836	0 %
Suma de Gastos	15,501,439	100 %

El capítulo de Servicios Personales es el concepto de gastos al que le designa más presupuesto operativo asignado, seguida de Servicios Generales , sumando entre las 2, el 98 % del presupuesto ejercido.

La partida específica con mayor presupuesto ejercido es Estímulos al Personal, ya que el Instituto efectuó un cálculo de adecuación salarial a la nueva estructura orgánica considerando también las atribuciones otorgadas en la entonces Ley de Acceso a la Información Pública del Estado de Sonora, autorizándose dicho pago en Sesión del Pleno del 14 de Febrero de 2012 y se modifico en acuerdo de Octubre 2017. El importe pagado en esta partida al 30 de Junio es de \$ 3,676,626.94

## 4) NOTAS AL ESTADO DE FLUJOS DE EFECTIVO



**Sistema Estatal de Evaluación**  
**Notas a los Estados Financieros**  
**INSTITUTO SONORENSE DE TRANSPARENCIA, ACCESO A LA INFORMACION PÚBLICA**  
**Y PROTECCION DE DATOS PERSONALES**  
 Al 30 de Junio de 2020  
 (PESOS)

TRIMESTRE 2- 2020

10. El análisis de los saldos inicial y final que figuran en la última parte del Estado de Flujo de Efectivo en la cuenta de efectivo y equivalentes es como sigue:

Efectivo en Bancos – Dependencias	2020	2019
Saldo al Inicio del Ejercicio	8,532,292	6,519,094
Saldo al final del Ejercicio	5,351,177	8,532,292
Incremento neto del Efectivo	-3,181,115	2,013,198

11. Los flujos netos por actividades de operación del estado de flujos de efectivo y el Ahorro Neto del Ejercicio según el Estado de Actividades difieren solo por una partida en conciliación, siendo ésta, la Depreciación y Amortización de Activos, que no integra el Estado de Flujos de Efectivo, del modo siguiente:

Flujo Neto de Actividades de Operación	\$ -3,181,115.43
(-) Otros Orígenes de Aplicación	91,621.73
(-) Depreciación de Bienes	63,836.41
(=)Ahorro / Desahorro Estado de Actividades	\$ -3,336,573.57

## 2. NOTAS DE MEMORIA

### 5) CUENTAS PRESUPUESTARIAS

12. Las cuentas de orden presupuestarias se integran como sigue:

CUENTAS DE INGRESOS	
Ingresos Estimados	\$ 43,878,082
Ingresos Modificados	\$ 43,878,082
Ingresos Devengados	\$ 12,164,865
Ingresos Recaudados	\$ 12,164,865
CUENTAS DE EGRESOS	
Gastos Aprobados	\$ 43,878,082
Gastos Modificados	\$ 43,878,082
Gastos Comprometidos	\$ 29,675,177
Gastos Devengados	\$ 15,437,602
Gastos Ejercidos	\$ 15,437,602
Gastos Pagados	\$ 15,437,602



#### CONCILIACION ENTRE INGRESOS PRESUPUESTARIOS Y CONTABLES:

Total de Ingresos Presupuestarios	\$12,164,865.28
Total de Ingresos Contables	\$12,164,865.28

No existen partidas en conciliación

**Sistema Estatal de Evaluación**  
**Notas a los Estados Financieros**  
**INSTITUTO SONORENSE DE TRANSPARENCIA, ACCESO A LA INFORMACION PÚBLICA**  
**Y PROTECCION DE DATOS PERSONALES**  
**Al 30 de Junio de 2020**  
**(PESOS)**

TRIMESTRE 2- 2020

**CONCILIACION ENTRE EGRESOS PRESUPUESTARIOS Y CONTABLES:**

Total de Egresos Presupuestarios	\$15,437,602.44
(+) Gasto Contable No Presupuestario	63,836.41
Total de Egresos Contables	\$12,501,438.85

La única partida en conciliación corresponde a Depreciaciones por \$63,836.41

**3.- NOTAS DE GESTIÓN ADMINISTRATIVA****NOTAS DE GESTIÓN ADMINISTRATIVA****Introducción**

1.- Los Estados Financieros del Instituto Sonorense de Transparencia, Acceso a la Información Pública y Protección de Datos Personales, proveen de información financiera a sus principales usuarios, la ciudadanía, a los administradores de la Secretaría de Hacienda que integran el Poder Ejecutivo del Gobierno del Estado, al H. Congreso del Estado de Sonora, a las Entidades Fiscalizadoras, entre otros. El objetivo del presente documento es la revelación del contexto y de los aspectos económicos financieros más relevantes que influyeron en las decisiones del periodo y que deberán ser considerados en la elaboración de los estados financieros para la mayor comprensión de los mismos. De esta manera se informa y explica la respuesta del Instituto a las condiciones relacionadas con la información financiera de cada periodo de gestión. Los Estados Financieros del Instituto, son elaborados por la Dirección General de Administración, formulados con sustento a las disposiciones legales, normas contables y presupuestales del Estado, a criterios de armonización que dicta la Ley General de Contabilidad Gubernamental y las Normas y Metodologías para la Emisión de la Información Financiera y con la Estructura de los Estados Financieros básicos emitidos por el Consejo Nacional de Armonización Contable (CONAC), siendo esta una fuente de información confiable, que facilita las tareas de evaluación y fiscalización del origen de los ingresos y del destino del gasto.

**Panorama Económico y Financiero**

2.- En lo que se refiere al entorno en el cual opera el Instituto, se logró un techo presupuestal para el ejercicio 2020 mismo que asciende a la cantidad de \$43,878,082 (Son: Cuarenta y Tres Millones Ochocientos Setenta y Ocho Mil Ochenta y Dos Pesos 00/100 m.n.).

**Autorización e Historia.****a) Fecha de creación del ente.**

El Instituto nace en Agosto de 2006 como una dirección interna del H. Congreso del Estado. Obtiene su autonomía en Diciembre de 2010, lo que posibilita al poder Legislativo para reformar la Ley de Acceso a la Información Pública del Estado de Sonora de modo que en Diciembre de 2011, el Instituto se convierte en un Garante de este derecho público de acuerdo a la publicación en el Boletín oficial

**Sistema Estatal de Evaluación**  
**Notas a los Estados Financieros**  
**INSTITUTO SONORENSE DE TRANSPARENCIA, ACCESO A LA INFORMACION PÚBLICA**  
**Y PROTECCION DE DATOS PERSONALES**  
**Al 30 de Junio de 2020**  
**(PESOS)**

TRIMESTRE 2- 2020

No.51-VI, tomo CLXXXVIII del 26 de diciembre 2011. En 28 de Abril de 2016, se Publica en el Boletín Oficial No. 34, Sección II, la Ley 90.

Esta ley abroga parcialmente la Ley de Acceso a la Información Pública y de Protección de Datos Personales del Estado de Sonora, publicada en el BO No. 16, Sección II, del 25 de Febrero de 2005.

### b) Principales cambios en su estructura

El 04 de Mayo de 2018 se actualiza la estructura del organigrama del Instituto para quedar como sigue:

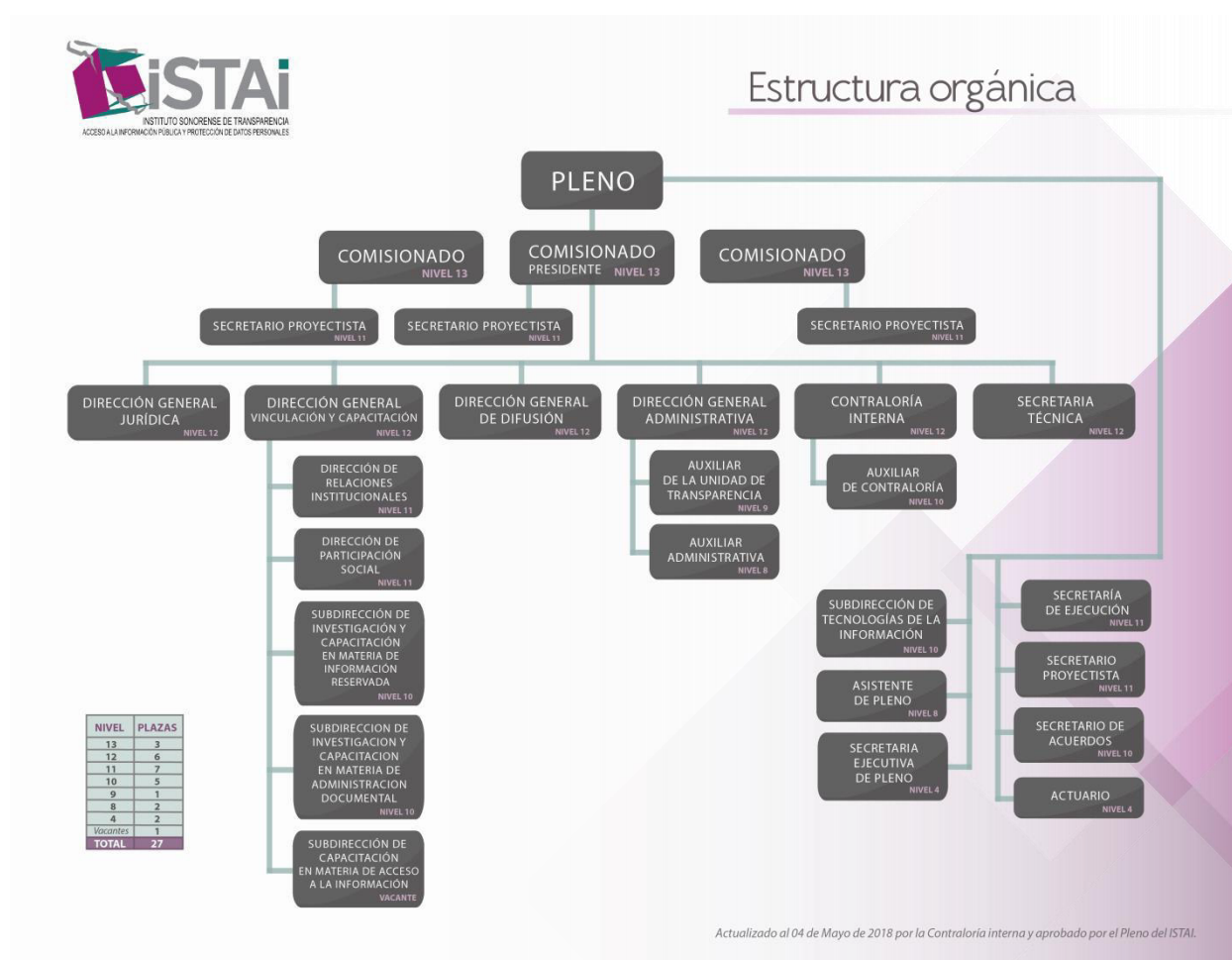

NIVEL	PLAZAS
13	3
12	6
11	7
10	5
9	1
8	2
4	2
Vacantes	1
<b>TOTAL</b>	<b>27</b>

Actualizado al 04 de Mayo de 2018 por la Contraloría interna y aprobado por el Pleno del ISTAI.

## Organización y Objeto Social

### a) Objeto Social

Garantizar el Derecho Humano de Acceso a la Información Pública en posesión de cualquier autoridad, entidad, órgano y organismo de los poderes Legislativo, Ejecutivo y Judicial, Ayuntamientos, Órganos Autónomos, Partidos Políticos, Instituciones de Educación Superior, Fideicomisos y Fondos Públicos, así como de cualquier persona física, moral o sindicato que reciba y ejerza recursos públicos o realice actos de autoridad en el estado y sus municipios.

**Sistema Estatal de Evaluación  
Notas a los Estados Financieros  
INSTITUTO SONORENSE DE TRANSPARENCIA, ACCESO A LA INFORMACION PÚBLICA  
Y PROTECCION DE DATOS PERSONALES  
Al 30 de Junio de 2020  
(PESOS)**

TRIMESTRE 2- 2020

**b) Principales Actividades**

El Instituto Sonorense de Transparencia, Acceso a la Información Pública y Protección de Datos Personales (ISTAI), es un organismo autónomo especializado y garante; es decir, el encargado de procurar que los solicitantes reciban la información que requieren, conforme a las directrices de la Ley de Transparencia y Acceso a la Información Pública del Estado de Sonora.

El ISTAI es también la instancia que emite los lineamientos generales obligatorios para los sujetos obligados con respecto a la clasificación y difusión de la información pública, las formas de atención a las solicitudes de acceso a la misma, y su entrega a los particulares, así como su archivo.

De manera especial el ISTAI está comprometido con la creación, promoción y consolidación de una cultura cívica generalizada con relación al derecho de acceso a la información pública, el uso responsable de ésta y la capacitación de los servidores públicos en cumplimiento de su obligación en materia de transparencia y acceso a la información pública.

Desde el 26 de marzo del 2012, el Instituto asumió las facultades que hasta esa fecha tuvo el Tribunal Estatal Electoral y de Transparencia Informativa (hoy Tribunal Estatal Electoral), que desde el inicio del derecho de acceso en Sonora, en agosto del 2006, fue el encargado de dirimir jurídicamente toda controversia que se presentó entre un solicitante de información y el sujeto obligado de rendir cuentas.

Antes de esa fecha el ISTAI promovía la cultura de la transparencia y brindaba capacitación en la materia. En diciembre del 2010 el Instituto alcanzó la categoría de autónomo y, con ello, se dio la pauta para reformar la ley estatal de acceso y convertirlo en garante, lo cual ocurrió en diciembre del 2011, con un período de 90 días para tomar las atribuciones inherentes, mismos que se cumplieron precisamente el 26 de marzo de 2012.

Funciones:

Fortalecer relaciones con sujetos obligados, sociedad organizada e instituciones de transparencia informativa a fin de consolidar las acciones del Instituto de Transparencia Informativa.

Conocer y monitorear los avances en materia de acceso, clasificación y archivo de los sujetos obligados.

Establecer relaciones de colaboración y apoyo con la ciudadanía y los sujetos obligados.

Definir lineamientos en materia de acceso, clasificación y archivo de la información pública.

Capacitación continúa a sujetos obligados en el cumplimiento de la obligación en materia de acceso y clasificación y archivo de conformidad con la Ley de Acceso a la Información y Lineamientos Generales.

Crear y difundir una cultura de la transparencia.

**c) Ejercicio Fiscal.**

Las cifras contenidas en los Estados Financieros y que se mencionan en estas notas se presentan al 30 de Junio de 2020.

**d) Régimen Jurídico**

- Constitución Política de los Estados Unidos Mexicanos.
- Ley General de Contabilidad Gubernamental.
- Constitución Política del Estado Libre y Soberano de Sonora.



**Sistema Estatal de Evaluación**  
**Notas a los Estados Financieros**  
**INSTITUTO SONORENSE DE TRANSPARENCIA, ACCESO A LA INFORMACION PÚBLICA**  
**Y PROTECCION DE DATOS PERSONALES**  
Al 30 de Junio de 2020  
(PESOS)

TRIMESTRE 2- 2020

- Ley Orgánica del Poder Ejecutivo del Estado de Sonora.
- Ley No. 38 del Instituto de Seguridad y Servicios Sociales de los Trabajadores del Estado de Sonora.
- Ley No. 40 de Planeación del Estado de Sonora.
- Ley No. 54 de Responsabilidades de los Servidores Públicos del Estado y de los Municipios.
- Ley No. 113 del Presupuesto de Egresos, Contabilidad Gubernamental y Gasto Público Estatal.
- Ley No. 6 de Adquisiciones, Arrendamientos y Prestación de Servicios Relacionados con Bienes Muebles de la Administración Pública Estatal.
- Ley No. 90 de Transparencia y Acceso a la Información Pública del Estado de Sonora.
- Reglamento de la Ley del Presupuesto de Egresos, Contabilidad Gubernamental y Gasto Público Estatal.
- Decreto que Crea un Organismo Autónomo Denominado Instituto de Transparencia Informativa del Estado de Sonora

**e) Consideraciones fiscales del ente;**

Es un Organismo Publico Autónomo del Estado de Sonora, con personalidad Jurídica y Patrimonio propios. Fiscalmente no es causante de Impuestos Sobre la Renta ni del Valor Agregado. Su única obligación fiscal es la retención y entero de los impuestos por el pago de Sueldos y Salarios y Servicios Profesionales y Arrendamientos a Personas Fiscales. En cuanto a obligaciones tributarias de carácter estatal, el Instituto es causante del Impuesto Sobre Remuneraciones al Trabajo Personal a partir del 1 de Enero de 2019, derivado de las reformas fiscales estatales.

**f) Estructura Organizacional Básica.**

El Manual del Instituto contempla los objetivos y las funciones de las distintas áreas que conforman la estructura orgánica del mismo. A la fecha de este informe ya ha sido aprobado por el Pleno, el Reglamento Interior y el Manual de Organización.

La Entidad cuenta con el Manual de Organización y De igual manera el Manual de Procedimientos



**Sistema Estatal de Evaluación**  
**Notas a los Estados Financieros**  
**INSTITUTO SONORENSE DE TRANSPARENCIA, ACCESO A LA INFORMACION PÚBLICA**  
**Y PROTECCION DE DATOS PERSONALES**  
**Al 30 de Junio de 2020**  
**(PESOS)**

TRIMESTRE 2- 2020

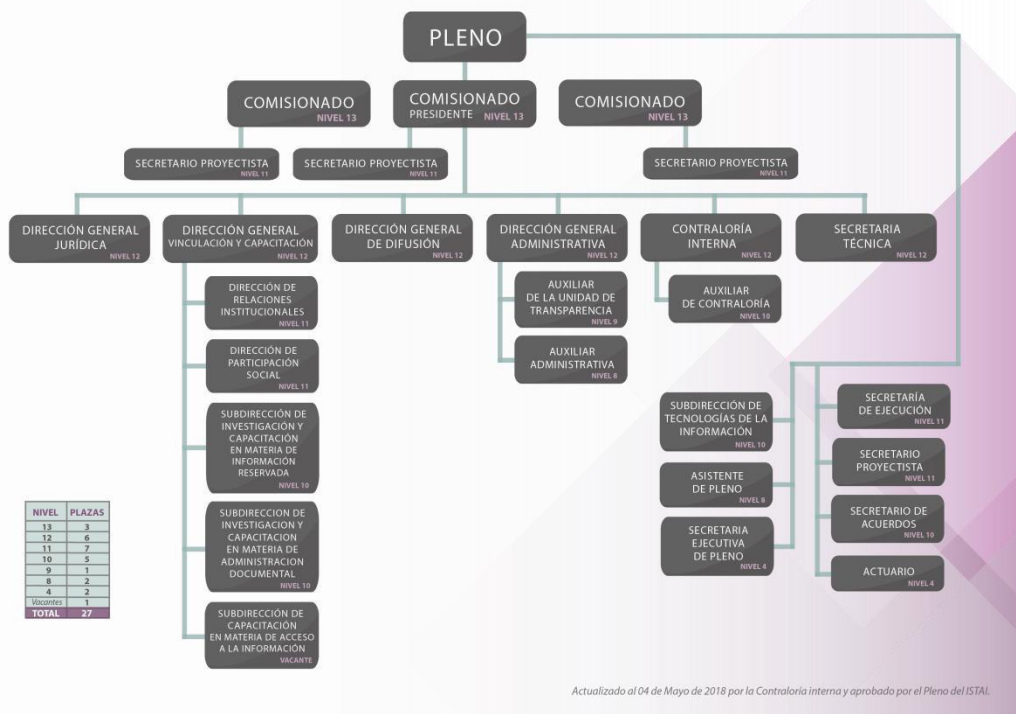

## Estructura orgánica

**g.- Fideicomisos, mandatos y análogos.**

No se cuenta con fideicomisos, mandatos o análogos

**Bases para la preparación de Estados Financieros.**

a) Los estados financieros están preparados de acuerdo con principios básicos de contabilidad gubernamental derivados de la normatividad aplicable, mismos que la identifican y delimitan, y determinan las bases de evaluación y revelación de la información financiera; así mismo a criterios de armonización que dicta la LGCG, emitidos por el Consejo de Armonización Contable; de igual forma aplicando, cuando a si se requiere diversas disposiciones estatales.

b) La base de medición utilizada en el registro de las operaciones para la elaboración de los Estados Financieros es a Costo histórico.

c) Postulados básicos de la Contabilidad gubernamental aprobados por la CONAC.

- Sustancia Económica
- Entes Públicos
- Existencia Permanente
- Revelación Suficiente
- Importancia Relativa
- Registro e Integración Presupuestaria
- Consolidación de la Información Financiera
- Devengo Contable
- Valuación



**Sistema Estatal de Evaluación**  
**Notas a los Estados Financieros**  
**INSTITUTO SONORENSE DE TRANSPARENCIA, ACCESO A LA INFORMACION PÚBLICA**  
**Y PROTECCION DE DATOS PERSONALES**  
 Al 30 de Junio de 2020  
 (PESOS)

TRIMESTRE 2- 2020

- Dualidad Económica
- Consistencia

Se han adoptado los postulados básicos publicados en la Ley General de Contabilidad Gubernamental.

#### 6.- Políticas de Contabilidad Significativas.

- a) En los presentes Estados Financieros no se aplica algún método para la actualización de los activos, pasivos y Hacienda Pública y/o Patrimonio.
- b) El Instituto no realizó operaciones en el extranjero.
- c) Los Estados financieros no presentan registros de reservas y provisiones
- d) Sistema y método de inventario y costo de lo vendido, no aplica

#### 7.- Posición en Moneda Extranjera y Protección por Riesgo Cambiario.

El Instituto no cuenta con operaciones en moneda extranjera, que representen algún riesgo cambiario.

#### 8.- Fideicomisos, mandatos y análogos.

El instituto no cuenta con fideicomisos, mandatos o análogos.



#### 10.-Reporte de Recaudación

Tipo de Recursos	Concepto	Ingresos Estimado	Ampliaciones y Reducciones	Ingresos Modificado	Ingresos Recaudado	% de Avance de la Recaudación:
Recurso Estatal	Transferencias, Asignaciones, Subsidios y Otras Ayudas	43,878,082	0	43,878,082	12,059,874	27 %
Total		43,878,082	0	43,878,082	12,059,874	27 %

#### 11.- Proyección de Ingresos a Mediano Plazo

Tipo de Recursos	Concepto	Ingresos Estimado	Ingresos Modificado	Ingresos Recaudado al 30/09/2020
Recurso Estatal	Transferencias, Asignaciones, Subsidios y Otras Ayudas	43,878,082	43,878,082	18,089,811
Total		43,878,082	43,878,082	18,089,811

#### 12.- Información sobre la Deuda y Reporte analítico de deuda

El Instituto no tiene deudas relativas a instrumentos financieros.

#### 10.- Calificaciones otorgadas

**Sistema Estatal de Evaluación**  
**Notas a los Estados Financieros**  
**INSTITUTO SONORENSE DE TRANSPARENCIA, ACCESO A LA INFORMACION PÚBLICA**  
**Y PROTECCION DE DATOS PERSONALES**  
Al 30 de Junio de 2020  
(PESOS)

TRIMESTRE 2- 2020

El Instituto no ha solicitado ninguna calificación crediticia, por lo tanto este punto no aplica a la Entidad.

**11.- Proceso de mejora.****a) Principales políticas de control interno**

En lo que respecta al Control Interno, el órgano interno de control practica auditorías a las diferentes direcciones del Instituto, a fin de estar monitoreando el cumplimiento de la normatividad aplicable así como del avance de metas.

**12.- Información por segmentos.**

No/Aplica.

**13.- Eventos posteriores al cierre.**

A la fecha de la elaboración de la presente no se no tiene eventos posteriores relevantes.

**14.- Partes relacionadas.**

No/Aplica.

**15.- Responsabilidad sobre la presentación razonable de la información contable.**

Los estados financieros emitidos por el Instituto contienen la leyenda: "Bajo protesta de decir verdad declaramos que los estados financieros y sus notas, son razonablemente correctos y son responsabilidad del emisor".

Estas notas forman parte integrante de los estados financieros.

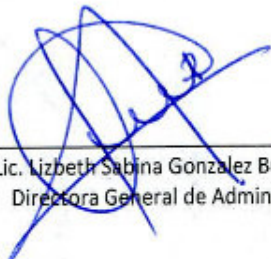
  
\_\_\_\_\_  
Lic. Lizbeth Sabina Gonzalez Bustamante  
Directora General de Administración

  
\_\_\_\_\_  
Lic. Francisco Cuevas Saenz  
Comisionado Presidente





**Sistema Estatal de Evaluación  
Análisis Programático-Presupuestal  
INSTITUTO SONORENSE DE TRANSPARENCIA ACCESO A LA INFORMACIÓN PÚBLICA Y  
PROTECCIÓN DE DATOS PERSONALES**

**TRIMESTRE II-2020**

Al 30 de junio de 2020  
(PESOS)

**AVANCE PROGRAMÁTICO:**

**Del ejercicio POA:**

**1.- Las metas números: 3, 4,6,7,9,11,12,13,15,16,17,19,20,30,31,33,34, fueron cumplidas al 100%.**

**2.- Las metas números: 1,23,25,27,32, fueron rebasadas en su cumplimiento por:**

**La Meta No.1.-** Fue rebasada en su cumplimiento, debido a que:

1. El día 28 de Mayo se llevó a cabo la Videoconferencia sobre el tema de **“Principios y deberes de los Sujetos Obligados para el Cumplimiento del Marco Normativo en Materia de Gestión Documental y Organización de Archivos”**. A cargo del Instituto Nacional de Transparencia, Acceso a la Información y Protección de Datos Personales (INAI). Capacitando a personal del Instituto Sonorense de Transparencia, Acceso a la Información Pública y Datos Personales (ISTAI)
2. El día 29 de Mayo se llevó a cabo la Videoconferencia sobre el tema de **“El Derecho de Acceso a la Información Vistos desde los Partidos Políticos”**. A cargo del Instituto Electoral y de Participación Ciudadana de Durango. Capacitando a personal del Instituto Sonorense de Transparencia y Acceso a la Información Pública y Datos Personales (ISTAI)
3. El día 02 de Junio se llevó a cabo la Videoconferencia sobre el tema de **“Retos para el tratamiento de Datos Personales, Durante y después del COVID-19”**. Impartido por la Comisionada Josefina Román Vergara del Instituto Nacional de Transparencia, Acceso a la Información y Protección de Datos Personales (INAI).. Capacitando a personal del Instituto Sonorense de Transparencia y Acceso a la Información Pública y Datos Personales (ISTAI)

Nota: Para aprovechar las Videoconferencias ofrecidas por quienes las imparten, es que se excedió en la cantidad de acciones programadas para esta meta en este trimestre.

- **La Meta No.23.-** Fue rebasada en su cumplimiento, debido a que, con motivo de una buena difusión de la cultura de la transparencia, los ciudadanos ejercen su derecho de acceso a la información pública y han sido incrementados el número de denuncias por falta de publicación en los portales de internet de las dependencias de sus obligaciones de transparencia.

**Sistema Estatal de Evaluación  
Análisis Programático-Presupuestal  
INSTITUTO SONORENSE DE TRANSPARENCIA ACCESO A LA INFORMACIÓN PÚBLICA Y  
PROTECCIÓN DE DATOS PERSONALES**

**TRIMESTRE II-2020**

Al 30 de junio de 2020  
(PESOS)

**-La Meta No.25.-** Fue rebasada en su cumplimiento, debido a que: por motivos de la contingencia COVID-19, se tuvo la posibilidad de sostener mayores reuniones con sujetos obligados, en virtud de que son a distancia, quedando de la siguiente manera:

1. El día 01 de Abril se llevó a cabo la **Asesoría Complementaria vía telefónica y electrónica** “Sobre llenado de Formatos y Carga” **al titular de la Unidad de Transparencia del Ayuntamiento de Rayón.**
2. El día 03 de Abril se llevó a cabo la **Asesoría Complementaria vía telefónica y electrónica** “Sobre llenado de Formatos y Carga” **al titular de la Unidad de Transparencia del Ayuntamiento de Opodepe.**
3. El día 09 de Abril se llevó a cabo la **Asesoría Complementaria vía telefónica y electrónica** “Sobre llenado de Formatos y Carga” **al titular de la Unidad de Transparencia del Ayuntamiento de Benito Juárez.**
4. El día 13 de Abril se llevó a cabo la **Asesoría Complementaria vía telefónica y electrónica** “Sobre llenado de Formatos y Carga” **al titular de la Unidad de Transparencia del Ayuntamiento de Benjamín Hill.**
5. El día 13 de Abril se llevó a cabo la **Asesoría Complementaria vía telefónica y electrónica** “Sobre llenado de Formatos y Carga” **al titular de la Unidad de Transparencia del Ayuntamiento de Carbo.**
6. El día 23 de Abril se llevó a cabo la **Asesoría Complementaria vía telefónica y electrónica** “Sobre llenado de Formatos y Carga” **al titular de la Unidad de Transparencia del Ayuntamiento de Aconchi.**
7. El día 27 de Abril se llevó a cabo la **Asesoría Complementaria vía telefónica y electrónica** “Sobre llenado de Formatos y Carga” **al titular de la Unidad de Transparencia del Ayuntamiento de Onavas.**
8. El día 15 de Mayo se llevó a cabo la **Asesoría Complementaria vía telefónica y electrónica** “Sobre llenado de Formatos y Carga” **al titular de la Unidad de Transparencia del Ayuntamiento de Ures.**

Nota: Debido a la serie de acciones para prevenir y disminuir el riesgo de posible contagio que provoca el virus COVID-19, las acciones como Capacitaciones, Asesorías y Reuniones se tuvieron que realizar virtuales y telefónicas.

**-La Meta No.27.-** Fue rebasada en su cumplimiento, debido a que:

1. El día 02 de Abril se llevó a cabo la **Asesoría de Seguimiento vía telefónica** para “El Cumplimiento de la Carga de Información de las Obligaciones de Transparencia” **a la titular de la Unidad de Transparencia del Ayuntamiento de Huatabampo.**
2. El día 04 de Abril se llevó a cabo la **Asesoría de Seguimiento vía telefónica** para “El Cumplimiento de la Carga de Información de las Obligaciones de Transparencia” **a la titular de la Unidad de Transparencia del Ayuntamiento de Etchojoa.**

**Sistema Estatal de Evaluación  
Análisis Programático-Presupuestal  
INSTITUTO SONORENSE DE TRANSPARENCIA ACCESO A LA INFORMACIÓN PÚBLICA Y  
PROTECCIÓN DE DATOS PERSONALES**

**TRIMESTRE II-2020**

Al 30 de junio de 2020  
(PESOS)

3. **El día 06 de Abril se llevó a cabo la Asesoría de Seguimiento vía telefónica para “El Cumplimiento de la Carga de Información de las Obligaciones de Transparencia” a la titular de la Unidad de Transparencia del Ayuntamiento de Soyopa.**
4. **El día 21 de Abril se llevó a cabo la Asesoría de Seguimiento vía telefónica para “El Cumplimiento de la Carga de Información de las Obligaciones de Transparencia” al titular de la Unidad de Transparencia del Ayuntamiento de San Javier.**
5. **El día 22 de Abril se llevó a cabo la Asesoría de Seguimiento vía telefónica para “El Cumplimiento de la Carga de Información de las Obligaciones de Transparencia” a la titular de la Unidad de Transparencia del Ayuntamiento de Suaqui Grande.**
6. **El día 29 de Abril se llevó a cabo la Asesoría de Seguimiento vía telefónica para “El Cumplimiento de la Carga de Información de las Obligaciones de Transparencia” a la titular de la Unidad de Transparencia del Ayuntamiento de Yecora.**
7. **El día 07 de Mayo se llevó a cabo la Asesoría de Seguimiento vía telefónica para “El Cumplimiento de la Carga de Información de las Obligaciones de Transparencia” a la titular de la Unidad de Transparencia del Ayuntamiento de Mazatan.**
8. **El día 30 de Mayo se llevó a cabo la Asesoría de Seguimiento vía telefónica para “El Cumplimiento de la Carga de Información de las Obligaciones de Transparencia” al titular de la Unidad de Transparencia del Ayuntamiento de Cajeme.**
9. **El día 03 de Junio se llevó a cabo la Asesoría de Seguimiento vía telefónica para “El Cumplimiento de la Carga de Información de las Obligaciones de Transparencia” al titular de la Unidad de Transparencia del Ayuntamiento de Rosario.**
10. **El día 04 de Junio se llevó a cabo la Asesoría de Seguimiento vía telefónica para “El Cumplimiento de la Carga de Información de las Obligaciones de Transparencia” a la titular de la Unidad de Transparencia del Ayuntamiento de Oquitoa.**
11. **El día 18 de Junio se llevó a cabo la Asesoría de Seguimiento vía telefónica para “El Cumplimiento de la Carga de Información de las Obligaciones de Transparencia” al titular de la Unidad de Transparencia del Ayuntamiento de Nogales.**

**Nota:** Debido a la serie de acciones para prevenir y disminuir el riesgo de posible contagio que provoca el virus COVID-19, las acciones como Capacitaciones, Asesorías y Reuniones se tuvieron que realizar virtuales y telefónicas.

Derivado de los cambios que INAI realizó a la Plataforma Nacional de Transparencia y después de haber dado capacitación sobre ese tema a todos los Sujetos Obligados, muchos de ellos solicitaron las asesorías y capacitaciones sobre ese tema, por tal motivo esta meta se excedió en su número.



Sistema Estatal de Evaluación  
Análisis Programático-Presupuestal  
**INSTITUTO SONORENSE DE TRANSPARENCIA ACCESO A LA INFORMACIÓN PÚBLICA Y  
PROTECCIÓN DE DATOS PERSONALES**

TRIMESTRE II-2020

Al 30 de junio de 2020  
(PESOS)

**-La Meta No.32.-** Fue rebasada en su cumplimiento, debido a que, con motivo de una buena difusión de la cultura de la transparencia, los ciudadanos ejercen su derecho de acceso a la información pública y han sido incrementados el número de solicitudes de acceso a la información pública.

**3.- Las metas números: 2,5,8,10,14,18,21,22,24,26,28,29,35,36,37 no fueron cumplida al 100% por:**

**-La Meta 2.-** La presente meta, no tenía programación en el presente trimestre, por tal motivo, no presenta avance.

**-La Meta 5.-** La presente meta, no alcanzó su cumplimiento, debido a que:  
las reuniones programadas por la Contraloría General del Estado, no se llevaron a cabo, debido al plan de contingencia Sanitaria (COVID-19).

**-La Meta 8.-** La presente meta, no tenía programación en el presente trimestre, por tal motivo, no presenta avance.

**-La Meta 10.-** La presente meta, no alcanzó su cumplimiento, debido a que:  
Debido a la cancelación de eventos de asistencia masiva por el riesgo de contagios de Covid-19, se han suspendido todos los eventos presenciales, y se trabaja en la adecuación del programa para presentaciones en línea o a través de vídeos.

**-La Meta 14.-** La presente meta, no tenía programación en el presente trimestre, por tal motivo, no presenta avance.

**-La Meta 18.-** La presente meta, no tenía programación en el presente trimestre, por tal motivo, no presenta avance.

**Sistema Estatal de Evaluación  
Análisis Programático-Presupuestal  
INSTITUTO SONORENSE DE TRANSPARENCIA ACCESO A LA INFORMACIÓN PÚBLICA Y  
PROTECCIÓN DE DATOS PERSONALES**

**TRIMESTRE II-2020**

Al 30 de junio de 2020  
(PESOS)

**-La Meta 21.-** La presente meta, no alcanzó su cumplimiento programado, debido a que por motivo de las acciones para prevenir y disminuir el posible riesgo de contagio que provoca el virus COVID-19, se llevaron a cabo sesiones de pleno lo mínimo necesario.

**-La Meta 22.-** La presente meta, no alcanzó su cumplimiento programado, debido a que por motivo de las acciones para prevenir y disminuir el posible riesgo de contagio que provoca el virus COVID-19, se llevaron a cabo sesiones de pleno para resolver expedientes, lo mínimo necesario, pero la meta está cumplida por el remanente de resoluciones que se presentaron en el trimestre 1-2020.

**-La Meta 24.-** La presente meta, no alcanzó su cumplimiento programado, debido a que por motivo de las acciones para prevenir y disminuir el posible riesgo de contagio que provoca el virus COVID-19, se cancelaron todas las salidas oficiales.

**-La Meta 26.-** La presente meta, no alcanzó su cumplimiento programado, ya que solo el día 15 de junio en el marco de la Segunda Sesión Ordinaria de la Región Norte del SNT, se firmó y formalizó Convenio de Colaboración de la Región Norte del SNT, en donde participaron todos los Órganos Garantes de dicha Región.

Nota: Esta meta quedó pendiente un Convenio para poder darle cumplimiento a lo programado para este trimestre. Esto fue debido a que con los protocolos para atender la Contingencia del Covid19 que tienen todas las Dependencias, así como el propio Instituto, es más complicado llevar a cabo las acciones de Vinculación y acuerdos, quedando pendiente su cumplimiento para el próximo trimestre.

**-La Meta 28.-** La presente meta, no tenía programación en el presente trimestre, por tal motivo, no presenta avance.

**-La Meta 29.-** La presente meta, no tenía programación en el presente trimestre, por tal motivo, no presenta avance.



Sistema Estatal de Evaluación  
Análisis Programático-Presupuestal  
**INSTITUTO SONORENSE DE TRANSPARENCIA ACCESO A LA INFORMACIÓN PÚBLICA Y  
PROTECCIÓN DE DATOS PERSONALES**

TRIMESTRE II-2020

AJ 30 de junio de 2020  
(PESOS)

**-La Meta 35.-** La presente meta no se alcanzó, Debido a la cancelación de eventos de asistencia masiva por el riesgo de contagios de Covid-19, se han suspendido todos los eventos presenciales, y se trabaja en la adecuación del programa para presentaciones en línea o a través de vídeos.

**La Meta 36.-** La presente meta no se alcanzó, Debido a la contingencia sanitaria se han suspendido toda clase de eventos presenciales, lo que incluye los programados en esta meta. No obstante, se realizaron las siguientes acciones:

- Publicaciones sobre el tema en el espacio "Gobierno Abierto Sonora", en la plataforma Facebook.
- Elaboración de la convocatoria "Mejora de aplicaciones tecnológicas de gobierno abierto", que se planea emitir públicamente en cuanto las condiciones de contingencia sean más favorables para este tipo de actividades.

**La Meta 37.-** En cuanto al objetivo de brindar atención jurídica a los diversos medios de defensa, medios de control constitucional y acciones legales, de la cual deriva la meta de asegurar la legalidad y certeza jurídica de los actos del ISTAI, a continuación, se señala que la meta de este segundo trimestre no fue alcanzada.

Lo anterior es debido a que esta dirección general jurídica, actualmente presenta la defensa de diversos asuntos ante los Juzgados y Tribunales Federales y, además, ante el Instituto Nacional de

Transparencia, Acceso a la Información y Protección de Datos Personales, y desde el 18 de Marzo en el caso de los Juzgados y Tribunales Federales y ante la diversa autoridad, desde el 23 de Marzo, ambos del presente año, suspendieron los plazos y términos legales, por causa de la contingencia que aún nos encontramos viviendo, COVID-19, y a la fecha siguen vigente dichas determinaciones y solo son atendidos asuntos de índole urgente, sin embargo, los que se tramitan por la autoridad que represento, no actualizan ese supuesto, razón por la cual, durante este periodo me he encontrado imposibilitada para impulsar y con ello lograr la conclusión de los expedientes que se encuentran en trámite y con los cuales se logra la meta planteada por el Programa de Metas y Objetivos del año 2020.

Es importante señalar también, que en el primer informe trimestral si se alcanzó la meta y fue superada abonando un asunto a este segundo trimestre a favor, de ahí que el atraso únicamente es de dos asuntos, y se estima que una vez que se levante la suspensión de plazos y términos, si es posible alcanzar completamente la meta anual.

Sistema Estatal de Evaluación  
Análisis Programático-Presupuestal  
**INSTITUTO SONORENSE DE TRANSPARENCIA ACCESO A LA INFORMACIÓN PÚBLICA Y  
PROTECCIÓN DE DATOS PERSONALES**

TRIMESTRE II-2020

Al 30 de junio de 2020  
(PESOS)

**VARIACIONES PRESUPUESTALES:**

Se hace del conocimiento del pleno del ISTAI, que en el presente trimestre no se nos efectuó el pago de subsidio correspondiente al gasto de operación por parte de la Secretaría de Hacienda del Estado de Sonora, por tal motivo, se hicieron las gestiones necesarias de cobro, mediante el siguiente oficio:

**ACUSE**



2020: "Año del Turismo"  
OFICIO ISTAI-103/2020

Asunto: Subsidios 2020 pendientes de pago

Hermosillo, Sonora, 07 de julio de 2020

C.P. RAÚL NAVARRO GALLEGOS  
SECRETARIO DE HACIENDA  
P R E S E N T E.-

Por este conducto, solicito a usted muy atentamente, gire sus apreciables órdenes a quien corresponda, a efecto de liberarnos el pago de los recursos que este Instituto requiere para su gasto de operación del ejercicio 2020, de las siguientes ordenes de pago:

INSTITUTO SONORENSE DE TRANSPARENCIA ACCESO A LA INFORMACIÓN PÚBLICA Y PROTECCIÓN DE DATOS PERSONALES			
SUBSIDIOS PARA GASTO DE OPERACIÓN 2020/CUENTAS POR COBRAR			
ORDEN DE PAGO	DESCRIPCIÓN	IMPORTE	STATUS
1900003913	PRIMERA QUINCENA DE MARZO 2020	\$ 736,973.83	PENDIENTE DE PAGO
1900004287	SEGUNDA QUINCENA DE MARZO 2020	\$ 736,973.83	PENDIENTE DE PAGO
1900008956	PRIMERA QUINCENA DE ABRIL 2020	\$ 736,973.83	PENDIENTE DE PAGO
1900008957	SEGUNDA QUINCENA DE ABRIL 2020	\$ 736,973.83	PENDIENTE DE PAGO
1900010167	PRIMERA QUINCENA DE MAYO 2020	\$ 736,973.83	PENDIENTE DE PAGO
1900010188	SEGUNDA QUINCENA DE MAYO 2020	\$ 736,973.80	PENDIENTE DE PAGO
1900012886	PRIMERA QUINCENA DE JUNIO 2020	\$ 736,973.84	PENDIENTE DE PAGO
1900012889	SEGUNDA QUINCENA DE JUNIO 2020	\$ 736,973.84	PENDIENTE DE PAGO
		<b>5,895,790.62</b>	

Sin otro particular, agradezco de antemano la atención que se sirva brindar al presente.



ATENTAMENTE:

LIC. FRANCISCO CUEVAS/ÁENZ  
COMISIONADO PRÉSIDENTE



07 JUL 2020

ALEJANDRINA ESTRADA  
**RECIBIDO**

C.c.p. Lic. Yolanda Gutiérrez; Contralor Interno ISTAI  
C.c.p. Archivo.



Sistema Estatal de Evaluación  
Análisis Programático-Presupuestal  
**INSTITUTO SONORENSE DE TRANSPARENCIA ACCESO A LA INFORMACIÓN PÚBLICA Y  
PROTECCIÓN DE DATOS PERSONALES**

TRIMESTRE II-2020

Al 30 de junio de 2020  
(PESOS)

Todo lo antes descrito, se turna a sesión de pleno para su aprobación correspondiente al segundo trimestre 2020.

**ELABORÓ:**

  
**LIC. LIZBETH GONZÁLEZ BUSTAMANTE**  
**DIRECTORA GENERAL DE**  
**ADMINISTRACIÓN**

**AUTORIZÓ:**

  
**LIC. FRANCISCO CUEVAS SÁENZ**  
**COMISIONADO PRESIDENTE**





Instituto Sonorense de Transparencia Acceso a la Información Pública y Protección de Datos Personales

Estado Analítico de Ingresos

Del 01 de Enero al 30 de Junio de 2020

ETCA-II-01

TRIMESTRE:II-2020

Rubros de Ingresos	Ingreso					Diferencia (6= 5 - 1)
	Estimado	Ampliaciones y Reducciones (+ ó -)	Modificado	Devengado	Recaudado	
	(1)	(2)	(3= 1 +2)	(4)	(5)	
Impuestos			0			0
Cuotas y Aportaciones de Seguridad Social	0	0	0	0	0	0
Contribuciones de Mejoras	0		0			0
Derechos	0		0			0
Productos	0		0	104,992	104,992	104,992
Aprovechamientos	0		0			0
Ingresos por Ventas de Bienes, Prestacion de Servicios y Otros Ingresos			0			0
Participaciones, Aportaciones, Convenios, Incentivos Derivados de la Colaboración Fiscal y Fondos Distintos de Aportaciones			0			0
Transferencias, Asignaciones, Subsidios y Subvenciones, y Pensiones y Jubilaciones	43,878,082	0	43,878,082	12,059,874	12,059,874	-31,818,208
Ingresos Derivados de Financiamientos			0			0
<b>Total</b>	<b>43,878,082</b>	<b>0</b>	<b>43,878,082</b>	<b>12,164,865</b>	<b>12,164,865</b>	<b>-31,713,217</b>
					Ingresos Excedentes	



Instituto Sonorense de Transparencia Acceso a la Información Pública y Protección de Datos Personales

Estado Analítico de Ingresos  
Del 01 de Enero al 30 de Junio de 2020

ETCA-II-01

TRIMESTRE:II-2020

Estado Analítico de Ingresos Por Fuente de Financiamiento	Ingreso					Diferencia (6= 5 - 1)
	Estimado	Ampliaciones y Reducciones (+ ó -)	Modificado	Devengado	Recaudado	
	(1)	(2)	(3= 1 +2)	(4)	(5)	
<b>Ingresos del Poder Ejecutivo Federal o Estatal y de los Municipios</b>	0	0	0	0	0	0
Impuestos	0	0	0	0	0	0
Cuotas y Aportaciones de Seguridad Social			0			0
Contribuciones de Mejoras			0			0
Derechos			0			0
Productos <sup>1</sup>			0			0
Aprovechamientos <sup>2</sup>			0			0
Participaciones, Aportaciones, Convenios, Incentivos Derivados de la Colaboración Fiscal y Fondos Distintos de Aportaciones			0			0
Transferencias, Asignaciones, Subsidios y Subvenciones, y Pensiones y Jubilaciones			0			0
<b>Ingresos De los Entes Públicos de los Poderes Legislativo y Judicial, de los Órganos Autonomos y del Sector Paraestatal o Paramunicipal, así como de las Empresas Productivas del Estado</b>	43,878,082	0	43,878,082	12,164,865	12,164,865	-31,713,217
Cuotas y Aportaciones de Seguridad Social	0		0			0
Productos <sup>1</sup>	0		0	104,992	104,992	104,992
Ingresos por ventas de Bienes, Prestación de Servicios y Otros Ingresos <sup>3</sup>	0		0			0
Transferencias, Asignaciones, Subsidios y Subvenciones, y Pensiones y Jubilaciones	43,878,082	0	43,878,082	12,059,874	12,059,874	-31,818,208
<b>Ingresos derivados de Financiamiento</b>	0	0	0	0	0	0
Ingresos Derivados de Financiamientos	0		0			0
<b>Total</b>	<b>43,878,082</b>	<b>0</b>	<b>43,878,082</b>	<b>12,164,865</b>	<b>12,164,865</b>	<b>-31,713,217</b>
					Ingresos Excedentes	

Lic. Lizbeth Sabina Gonzalez Bustamante  
Directora General de Administración

Lic. Francisco Cuevas Saenz  
Comisionado Presidente

<sup>1</sup> Incluye intereses que generan las cuentas bancarias de los entes públicos en productos.

<sup>2</sup> Incluye donativos en efectivo del Poder Ejecutivo, entre otros aprovechamientos.

<sup>3</sup> Se refiere a los ingresos propios obtenidos por los Poderes Legislativo y Judicial, los Organos Autonomos y las entidades de la administración pública paraestatal y paramunicipal, por sus actividades diversas no inherentes a su operación que general recursos y que no sean ingresos por venta de bienes o prestación de servicios, tales como donativos en efectivo, entre otros.



**Instituto Sonorense de Transparencia Acceso a la Información Pública y Protección de Datos Personales**  
**Estado Analítico de Ingresos Detallado – LDF**  
 Del 01 de Enero al 30 de Junio de 2020

ETCA-II-02

TRIMESTRE:II-2020

Concepto (c)	Ingreso					Diferencia (e)
	Estimado (d)	Ampliaciones/ (Reducciones)	Modificado	Devengado	Recaudado	
<b>Ingresos de Libre Disposición</b>						
A. Impuestos	-	-	-	-	-	-
B. Cuotas y Aportaciones de Seguridad Social	-	-	-	-	-	-
C. Contribuciones de Mejoras	-	-	-	-	-	-
D. Derechos	-	-	-	-	-	-
E. Productos	-	-	-	104,991.75	104,991.75	104,991.75
F. Aprovechamientos	-	-	-	-	-	-
G. Ingresos por Ventas de Bienes y Prestación de Servicios	-	-	-	-	-	-
H. Participaciones	-	-	-	-	-	-
(H=h1+h2+h3+h4+h5+h6+h7+h8+h9+h10+h11)						
h1) Fondo General de Participaciones	-	-	-	-	-	-
h2) Fondo de Fomento Municipal	-	-	-	-	-	-
h3) Fondo de Fiscalización y Recaudación	-	-	-	-	-	-
h4) Fondo de Compensación	-	-	-	-	-	-
h5) Fondo de Extracción de Hidrocarburos	-	-	-	-	-	-
h6) Impuesto Especial Sobre Producción y Servicios	-	-	-	-	-	-
h7) 0.136% de la Recaudación Federal Participable	-	-	-	-	-	-
h8) 3.17% Sobre Extracción de Petróleo	-	-	-	-	-	-
h9) Gasolinas y Diésel	-	-	-	-	-	-
h10) Fondo del Impuesto Sobre la Renta	-	-	-	-	-	-
h11) Fondo de Estabilización de los Ingresos de las Entidades Federativas	-	-	-	-	-	-
I. Incentivos Derivados de la Colaboración Fiscal (I=i1+i2+i3+i4+i5)						
i1) Tenencia o Uso de Vehículos	-	-	-	-	-	-
i2) Fondo de Compensación ISAN	-	-	-	-	-	-
i3) Impuesto Sobre Automóviles Nuevos	-	-	-	-	-	-
i4) Fondo de Compensación de Repecos-Intermedios	-	-	-	-	-	-



**Instituto Sonorense de Transparencia Acceso a la Información Pública y Protección de Datos Personales**  
**Estado Analítico de Ingresos Detallado – LDF**  
**Del 01 de Enero al 30 de Junio de 2020**

**ETCA-II-02**

**TRIMESTRE:II-2020**

Concepto (c)	Ingreso					Diferencia (e)
	Estimado (d)	Ampliaciones/ (Reducciones)	Modificado	Devengado	Recaudado	
i5) Otros Incentivos Económicos	-	-	-	-	-	-
J. Transferencias y Asignaciones	43,878,082.00	-	43,878,082.00	12,059,873.53	12,059,873.53	31,818,208.47
K. Convenios	-	-	-	-	-	-
k1) Otros Convenios y Subsidios	-	-	-	-	-	-
L. Otros Ingresos de Libre Disposición (L=I1+I2)	-	-	-	-	-	-
I1) Participaciones en Ingresos Locales	-	-	-	-	-	-
I2) Otros Ingresos de Libre Disposición	-	-	-	-	-	-
<b>I. Total de Ingresos de Libre Disposición (I=A+B+C+D+E+F+G+H+I+J+K+L)</b>	<b>43,878,082.00</b>	<b>-</b>	<b>43,878,082.00</b>	<b>12,164,865.28</b>	<b>12,164,865.28</b>	<b>31,713,216.72</b>
<b>Ingresos Excedentes de Ingresos de Libre Disposición</b>						
<b>Transferencias Federales Etiquetadas</b>						
A. Aportaciones (A=a1+a2+a3+a4+a5+a6+a7+a8)	-	-	-	-	-	-
a1) Fondo de Aportaciones para la Nómina Educativa y Gasto Operativo	-	-	-	-	-	-
a2) Fondo de Aportaciones para los Servicios de Salud	-	-	-	-	-	-
a3) Fondo de Aportaciones para la Infraestructura Social	-	-	-	-	-	-
a4) Fondo de Aportaciones para el Fortalecimiento de los Municipios y de las Demarcaciones Territoriales del Distrito Federal	-	-	-	-	-	-
a5) Fondo de Aportaciones Múltiples	-	-	-	-	-	-
a6) Fondo de Aportaciones para la Educación Tecnológica y de Adultos	-	-	-	-	-	-
a7) Fondo de Aportaciones para la Seguridad Pública de los Estados y del Distrito Federal	-	-	-	-	-	-
a8) Fondo de Aportaciones para el Fortalecimiento de las Entidades Federativas	-	-	-	-	-	-
B. Convenios (B=b1+b2+b3+b4)	-	-	-	-	-	-
b1) Convenios de Protección Social en Salud	-	-	-	-	-	-
b2) Convenios de Descentralización	-	-	-	-	-	-
b3) Convenios de Reasignación	-	-	-	-	-	-



Estado Analítico de Ingresos Detallado – LDF

Del 01 de Enero al 30 de Junio de 2020

TRIMESTRE:II-2020

Concepto (c)	Ingreso					Diferencia (e)
	Estimado (d)	Ampliaciones/ (Reducciones)	Modificado	Devengado	Recaudado	
b4) Otros Convenios y Subsidios	-	-	-	-	-	-
C. Fondos Distintos de Aportaciones (C=c1+c2)	-	-	-	-	-	-
c1) Fondo para Entidades Federativas y Municipios Productores de Hidrocarburos	-	-	-	-	-	-
c2) Fondo Minero	-	-	-	-	-	-
D. Transferencias, Asignaciones, Subsidios y Subvenciones, y Pensiones y Jubilaciones	-	-	-	-	-	-
E. Otras Transferencias Federales Etiquetadas	-	-	-	-	-	-
II. Total de Transferencias Federales Etiquetadas (II = A + B + C + D + E)	-	-	-	-	-	-
III. Ingresos Derivados de Financiamientos (III = A)	-	-	-	-	-	-
A. Ingresos Derivados de Financiamientos	-	-	-	-	-	-
IV. Total de Ingresos (IV = I + II + III)	43,878,082.00	-	43,878,082.00	12,164,865.28	12,164,865.28	31,713,216.72
<b>Datos Informativos</b>						
1. Ingresos Derivados de Financiamientos con Fuente de Pago de Ingresos de Libre Disposición	-	-	-	-	-	-
2. Ingresos Derivados de Financiamientos con Fuente de Pago de Transferencias Federales Etiquetadas	-	-	-	-	-	-
3. Ingresos Derivados de Financiamientos (3 = 1 + 2)	-	-	-	-	-	-

Lic. Lizbeth Sabina Gonzalez Bustamante  
Directora General de Administración

Lic. Francisco Cuevas Saenz  
Comisionado Presidente



**Instituto Sonorense de Transparencia Acceso a la Información Pública y Protección de Datos Personales**  
**Conciliación entre los Ingresos Presupuestarios y Contables** **ETCA-II-03**  
**Al 30 de Junio de 2020** **TRIMESTRE:II-2020**

<b>1. Total de Ingresos Presupuestarios</b>		<b>12,164,865.28</b>
<b>2. Mas Ingresos contables No Presupuestarios</b>		<b>0.00</b>
Ingresos Financieros		
Incremento por Variación de Inventarios		
Disminución del Exceso de Estimaciones por Pérdida o Deterioro u Obsolescencia		
Disminución del Exceso de Provisiones		
Otros Ingresos y Beneficios Varios		
Otros Ingresos Contables No Presupuestarios		
<b>3. Menos Ingresos Presupuestarios No Contables</b>		<b>0.00</b>
Aprovechamientos Patrimoniales		
Ingresos Derivados de Financiamientos		
Otros Ingresos Presupuestarios No Contables		
<b>4. Total de Ingresos Contables (4= 1 + 2 - 3)</b>		<b>12,164,865.28</b>

1. Se deberán incluir los Ingresos Contables No Presupuestarios que no se regularizaron presupuestariamente durante el ejercicio
2. Los Ingresos Financieros y otros ingresos se regularizarán presupuestariamente de acuerdo a la legislación aplicable

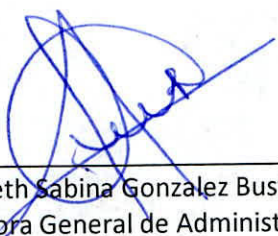
  
 Lic. Lizbeth Sabina Gonzalez Bustamante  
 Directora General de Administración

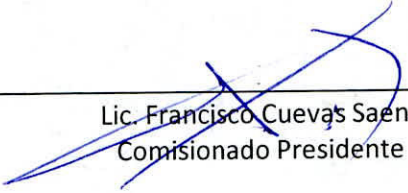
  
 Lic. Francisco Cuevas Saenz  
 Comisionado Presidente

Instituto Sonorense de Transparencia Acceso a la Información Pública y Protección de Datos Personales  
 Estado Analítico del Ejercicio Presupuesto de Egresos  
 Clasificación por Objeto del Gasto (Capítulo y Concepto)  
 Del 01 de Enero al 30 de Junio de 2020

ETCA-II-04

TRIMESTRE:II-2020

Ejercicio del Presupuesto por Capítulo del Gasto	Egresos Aprobado Anual (1)	Ampliaciones/ (Reducciones) (2)	Egresos Modificado Anual (3=1+2)	Egresos Devengado Acumulado (4)	Egresos Pagado Acumulado (5)	Subejercicio (6 = 3 - 4)
Servicios Personales	25,929,967	0	25,929,967	11,692,393	11,692,393	14,237,574
Remuneraciones al Personal de Carácter Permanente	5,227,489		5,227,489	2,637,822	2,637,822	2,589,667
Remuneraciones al Personal de Carácter Transitorio			0			0
Remuneraciones Adicionales y Especiales	10,690,667		10,690,667	4,497,048	4,497,048	6,193,619
Seguridad Social	5,950,315		5,950,315	2,935,391	2,935,391	3,014,925
Otras Prestaciones Sociales y Económicas	4,061,495		4,061,495	1,622,132	1,622,132	2,439,363
Previsiones			0			0
Pago de Estímulos a Servidores Públicos			0			0
Materiales y Suministros	867,390	0	867,390	235,739	235,739	631,651
Materiales de Administración, Emisión de Documentos y Artículos Oficiales	384,400		384,400	133,744	133,744	250,657
Alimentos y Utensilios	65,043		65,043	8,671	8,671	56,372
Materias Primas y Materiales de Producción y Comercialización			0			0
Materiales y Artículos de Construcción y de Reparación	10,977		10,977	0	0	10,977
Productos Químicos, Farmacéuticos y de Laboratorio	2,332		2,332	410	410	1,922
Combustibles, Lubricantes y Aditivos	389,543		389,543	92,120	92,120	297,423
Vestuario, Blancos, Prendas de Protección y Artículos Deportivos			0			0
Materiales y Suministros Para Seguridad			0			0
Herramientas, Refacciones y Accesorios Menores	15,095		15,095	794	794	14,301
Servicios Generales	16,930,253	0	16,930,253	3,509,471	3,509,471	13,420,782
Servicios Básicos	518,581		518,581	203,441	203,441	315,140
Servicios de Arrendamiento	994,752		994,752	495,876	495,876	498,877
Servicios Profesionales, Científicos, Técnicos y Otros Servicios	3,391,832		3,391,832	663,646	663,646	2,728,186
Servicios Financieros, Bancarios y Comerciales	106,408		106,408	52,011	52,011	54,396
Servicios de Instalación, Reparación, Mantenimiento y Conservación	276,724		276,724	135,675	135,675	141,050
Servicios de Comunicación Social y Publicidad.	4,585,034		4,585,034	1,331,300	1,331,300	3,253,734
Servicios de Traslado y Viáticos	3,553,833		3,553,833	238,123	238,123	3,315,710
Servicios Oficiales	3,132,880		3,132,880	214,296	214,296	2,918,584
Otros Servicios Generales	370,208		370,208	175,102	175,102	195,106
Transferencias, Asignaciones, Subsidios y Otras Ayudas	0	0	0	0	0	0
Transferencias Internas y Asignaciones al Sector Público			0			0
Transferencias al Resto del Sector Público			0			0
Subsidios y Subvenciones			0			0
Ayudas Sociales			0			0
Pensiones y Jubilaciones			0			0
Transferencias a Fideicomisos, Mandatos y Otros Análogos			0			0
Transferencias a la Seguridad Social			0			0
Donativos			0			0
Transferencias al Exterior			0			0
Bienes Muebles, Inmuebles e Intangibles	150,472	0	150,472	0	0	150,472
Mobiliario y Equipo de Administración	132,238		132,238	0	0	132,238
Mobiliario y Equipo Educativo y Recreativo			0			0
Equipo e Instrumental Médico y de Laboratorio			0			0
Vehículos y Equipo de Transporte			0			0
Equipo de Defensa y Seguridad			0			0
Maquinaria, Otros Equipos y Herramientas			0			0
Activos Biológicos			0			0
Bienes Inmuebles			0			0
Activos Intangibles	18,233		18,233	0	0	18,233
Inversión Pública	0	0	0	0	0	0
Obra Pública en Bienes de Dominio Público			0			0
Obra Pública en Bienes Propios			0			0
Proyectos Productivos y Acciones de Fomento			0			0
Inversiones Financieras y Otras Provisiones	0	0	0	0	0	0
Inversiones Para el Fomento de Actividades Productivas.			0			0
Acciones y Participaciones de Capital			0			0

Instituto Sonorense de Transparencia Acceso a la Información Pública y Protección de Datos Personales  
 Estado Analítico del Ejercicio Presupuesto de Egresos  
 Clasificación por Objeto del Gasto (Capítulo y Concepto)  
 Del 01 de Enero al 30 de Junio de 2020

ETCA-II-04

TRIMESTRE:II-2020

Ejercicio del Presupuesto por Capítulo del Gasto	Egresos Aprobado Anual (1)	Ampliaciones/ (Reducciones) (2)	Egresos Modificado Anual (3=1+2)	Egresos Devengado Acumulado (4)	Egresos Pagado Acumulado (5)	Subejercicio (6 = 3 - 4)
Compra de Títulos y Valores			0			0
Concesión de Préstamos			0			0
Inversiones en Fideicomisos, Mandatos y Otros Análogos			0			0
Otras Inversiones Financieras			0			0
Provisiones para Contingencias y Otras Erogaciones Especiales			0			0
Participaciones y Aportaciones	0	0	0	0	0	0
Participaciones			0			0
Aportaciones			0			0
Convenios			0			0
Deuda Pública	0	0	0	0	0	0
Amortización de la Deuda Pública			0			0
Intereses de la Deuda Pública			0			0
Comisiones de la Deuda Pública			0			0
Gastos de la Deuda Pública			0			0
Costo por Coberturas			0			0
Apoyos Financieros			0			0
Adeudos de Ejercicios Fiscales Anteriores (Adefas)			0			0
<b>Total del Gasto</b>	<b>43,878,082</b>	<b>0</b>	<b>43,878,082</b>	<b>15,437,602</b>	<b>15,437,602</b>	<b>28,440,480</b>

Lic. Beth Sabina Gonzalez Bustamante  
 Directora General de Administración

Lic. Francisco Cuevas Saeiz  
 Comisionado Presidente





Instituto Sonorense de Transparencia Acceso a la Información Pública y Protección de Datos Personales

ETCA-II-05

Estado Analítico del Ejercicio del Presupuesto de Egresos Detallado - LDF

Clasificación por Objeto del Gasto (Capítulo y Concepto)

Del 01 de Enero al 30 de Junio de 2020

TRIMESTRE:II-2020

(PESOS)

Concepto (c)	Egresos					Subejercicio (e)
	Aprobado (d)	Ampliaciones/ (Reducciones)	Modificado	Devengado	Pagado	
I. Gasto No Etiquetado (I=A+B+C+D+E+F+G+H+I)	43,878,082.00	-	43,878,082.00	15,437,602.44	15,437,602.44	28,440,479.56
A. Servicios Personales (A=a1+a2+a3+a4+a5+a6+a7)	25,929,967.00	-	25,929,967.00	11,692,392.72	11,692,392.72	14,237,574.28
a1) Remuneraciones al Personal de Carácter Permanente	5,227,489.32	-	5,227,489.32	2,637,822.20	2,637,822.20	2,589,667.12
a2) Remuneraciones al Personal de Carácter Transitorio	-	-	-	-	-	-
a3) Remuneraciones Adicionales y Especiales	10,690,666.96	-	10,690,666.96	4,497,047.62	4,497,047.62	6,193,619.34
a4) Seguridad Social	5,950,315.25	-	5,950,315.25	2,935,390.52	2,935,390.52	3,014,924.73
a5) Otras Prestaciones Sociales y Económicas	4,061,495.47	-	4,061,495.47	1,622,132.38	1,622,132.38	2,439,363.09
a6) Previsiones	-	-	-	-	-	-
a7) Pago de Estímulos a Servidores Públicos	-	-	-	-	-	-
B. Materiales y Suministros (B=b1+b2+b3+b4+b5+b6+b7+b8+b9)	867,390.17	-	867,390.17	235,738.95	235,738.95	631,651.22
b1) Materiales de Administración, Emisión de Documentos y Artículos Oficiales	384,400.35	-	384,400.35	133,743.71	133,743.71	250,656.64
b2) Alimentos y Utensilios	65,042.54	-	65,042.54	8,670.89	8,670.89	56,371.65
b3) Materias Primas y Materiales de Producción y Comercialización	-	-	-	-	-	-
b4) Materiales y Artículos de Construcción y de Reparación	10,976.85	-	10,976.85	-	-	10,976.85
b5) Productos Químicos, Farmacéuticos y de Laboratorio	2,331.77	-	2,331.77	410.00	410.00	1,921.77
b6) Combustibles, Lubricantes y Aditivos	389,543.22	-	389,543.22	92,120.35	92,120.35	297,422.87
b7) Vestuario, Blancos, Prendas de Protección y Artículos Deportivos	-	-	-	-	-	-
b8) Materiales y Suministros Para Seguridad	-	-	-	-	-	-
b9) Herramientas, Relaciones y Accesorios Menores	15,095.44	-	15,095.44	794.00	794.00	14,301.44
C. Servicios Generales (C=c1+c2+c3+c4+c5+c6+c7+c8+c9)	16,930,253.11	-	16,930,253.11	3,509,470.77	3,509,470.77	13,420,782.34
c1) Servicios Básicos	518,581.01	-	518,581.01	203,441.44	203,441.44	315,139.57
c2) Servicios de Arrendamiento	994,752.10	-	994,752.10	495,875.60	495,875.60	498,876.50
c3) Servicios Profesionales, Científicos, Técnicos y Otros Servicios	3,391,831.82	-	3,391,831.82	663,645.71	663,645.71	2,728,186.11
c4) Servicios Financieros, Bancarios y Comerciales	106,407.58	-	106,407.58	52,011.27	52,011.27	54,396.31
c5) Servicios de Instalación, Reparación, Mantenimiento y Conservación	276,724.49	-	276,724.49	135,674.59	135,674.59	141,049.90
c6) Servicios de Comunicación Social y Publicidad	4,585,034.43	-	4,585,034.43	1,331,300.00	1,331,300.00	3,253,734.43
c7) Servicios de Traslado y Viáticos	3,553,833.49	-	3,553,833.49	238,123.48	238,123.48	3,315,710.01
c8) Servicios Oficiales	3,132,880.12	-	3,132,880.12	214,296.19	214,296.19	2,918,583.93
c9) Otros Servicios Generales	370,208.07	-	370,208.07	175,102.49	175,102.49	195,105.58
D. Transferencias, Asignaciones, Subsidios y Otras Ayudas (D=d1+d2+d3+d4+d5+d6+d7+d8+d9)	-	-	-	-	-	-
d1) Transferencias Internas y Asignaciones al Sector Público	-	-	-	-	-	-
d2) Transferencias al Resto del Sector Público	-	-	-	-	-	-
d3) Subsidios y Subvenciones	-	-	-	-	-	-
d4) Ayudas Sociales	-	-	-	-	-	-
d5) Pensiones y Jubilaciones	-	-	-	-	-	-
d6) Transferencias a Fideicomisos, Mandatos y Otros Análogos	-	-	-	-	-	-
d7) Transferencias a la Seguridad Social	-	-	-	-	-	-
d8) Donativos	-	-	-	-	-	-
d9) Transferencias al Exterior	-	-	-	-	-	-
E. Bienes Muebles, Inmuebles e Intangibles (E=e1+e2+e3+e4+e5+e6+e7+e8+e9)	150,471.72	-	150,471.72	-	-	150,471.72
e1) Mobiliario y Equipo de Administración	132,238.26	-	132,238.26	-	-	132,238.26
e2) Mobiliario y Equipo Educativo y Recreativo	-	-	-	-	-	-
e3) Equipo e Instrumental Médico y de Laboratorio	-	-	-	-	-	-
e4) Vehículos y Equipo de Transporte	-	-	-	-	-	-
e5) Equipo de Defensa y Seguridad	-	-	-	-	-	-
e6) Maquinaria, Otros Equipos y Herramientas	-	-	-	-	-	-
e7) Activos Biológicos	-	-	-	-	-	-
e8) Bienes Inmuebles	-	-	-	-	-	-
e9) Activos Intangibles	18,233.46	-	18,233.46	-	-	18,233.46
F. Inversión Pública (F=f1+f2+f3)	-	-	-	-	-	-
f1) Obra Pública en Bienes de Dominio Público	-	-	-	-	-	-
f2) Obra Pública en Bienes Propios	-	-	-	-	-	-
f3) Proyectos Productivos y Acciones de Fomento	-	-	-	-	-	-
G. Inversiones Financieras y Otras Provisiones (G=g1+g2+g3+g4+g5+g6+g7)	-	-	-	-	-	-
g1) Inversiones Para el Fomento de Actividades Productivas	-	-	-	-	-	-
g2) Acciones y Participaciones de Capital	-	-	-	-	-	-
g3) Compra de Títulos y Valores	-	-	-	-	-	-
g4) Concesión de Préstamos	-	-	-	-	-	-
g5) Inversiones en Fideicomisos, Mandatos y Otros Análogos	-	-	-	-	-	-
Fideicomiso de Desastres Naturales (Informativo)	-	-	-	-	-	-
g6) Otras Inversiones Financieras	-	-	-	-	-	-
g7) Provisiones para Contingencias y Otras Erogaciones Especiales	-	-	-	-	-	-



Instituto Sonorense de Transparencia Acceso a la Información Pública y Protección de Datos Personales

Estado Analítico del Ejercicio del Presupuesto de Egresos Detallado - LDF

ETCA-II-05

Clasificación por Objeto del Gasto (Capítulo y Concepto)

Del 01 de Enero al 30 de Junio de 2020

TRIMESTRE:II-2020

(PESOS)

Concepto (c)	Egresos					Subejercicio (e)
	Aprobado (d)	Ampliaciones/ (Reducciones)	Modificado	Devengado	Pagado	
H. Participaciones y Aportaciones (H=h1+h2+h3)	-	-	-	-	-	-
h1) Participaciones	-	-	-	-	-	-
h2) Aportaciones	-	-	-	-	-	-
h3) Convenios	-	-	-	-	-	-
I. Deuda Pública (I=i1+i2+i3+i4+i5+i6+i7)	-	-	-	-	-	-
i1) Amortización de la Deuda Pública	-	-	-	-	-	-
i2) Intereses de la Deuda Pública	-	-	-	-	-	-
i3) Comisiones de la Deuda Pública	-	-	-	-	-	-
i4) Gastos de la Deuda Pública	-	-	-	-	-	-
i5) Costo por Coberturas	-	-	-	-	-	-
i6) Apoyos Financieros	-	-	-	-	-	-
i7) Adeudos de Ejercicios Fiscales Anteriores (ADEFAS)	-	-	-	-	-	-
II. Gasto Etiquetado (II=A+B+C+D+E+F+G+H+I)	-	-	-	-	-	-
A. Servicios Personales (A=a1+a2+a3+a4+a5+a6+a7)	-	-	-	-	-	-
a1) Remuneraciones al Personal de Carácter Permanente	-	-	-	-	-	-
a2) Remuneraciones al Personal de Carácter Transitorio	-	-	-	-	-	-
a3) Remuneraciones Adicionales y Especiales	-	-	-	-	-	-
a4) Seguridad Social	-	-	-	-	-	-
a5) Otras Prestaciones Sociales y Económicas	-	-	-	-	-	-
a6) Previsiones	-	-	-	-	-	-
a7) Pago de Estímulos a Servidores Públicos	-	-	-	-	-	-
B. Materiales y Suministros (B=b1+b2+b3+b4+b5+b6+b7+b8+b9)	-	-	-	-	-	-
b1) Materiales de Administración, Emisión de Documentos y Artículos Oficiales	-	-	-	-	-	-
b2) Alimentos y Utensilios	-	-	-	-	-	-
b3) Materiales Primas y Materiales de Producción y Comercialización	-	-	-	-	-	-
b4) Materiales y Artículos de Construcción y de Reparación	-	-	-	-	-	-
b5) Productos Químicos, Farmacéuticos y de Laboratorio	-	-	-	-	-	-
b6) Combustibles, Lubricantes y Aditivos	-	-	-	-	-	-
b7) Vestuario, Blancos, Prendas de Protección y Artículos Deportivos	-	-	-	-	-	-
b8) Materiales y Suministros Para Seguridad	-	-	-	-	-	-
b9) Herramientas, Refacciones y Accesorios Menores	-	-	-	-	-	-
C. Servicios Generales (C=c1+c2+c3+c4+c5+c6+c7+c8+c9)	-	-	-	-	-	-
c1) Servicios Básicos	-	-	-	-	-	-
c2) Servicios de Arrendamiento	-	-	-	-	-	-
c3) Servicios Profesionales, Científicos, Técnicos y Otros Servicios	-	-	-	-	-	-
c4) Servicios Financieros, Bancarios y Comerciales	-	-	-	-	-	-
c5) Servicios de Instalación, Reparación, Mantenimiento y Conservación	-	-	-	-	-	-
c6) Servicios de Comunicación Social y Publicidad	-	-	-	-	-	-
c7) Servicios de Traslado y Viáticos	-	-	-	-	-	-
c8) Servicios Oficiales	-	-	-	-	-	-
c9) Otros Servicios Generales	-	-	-	-	-	-
D. Transferencias, Asignaciones, Subsidios y Otras Ayudas (D=d1+d2+d3+d4+d5+d6+d7+d8+d9)	-	-	-	-	-	-
d1) Transferencias Internas y Asignaciones al Sector Público	-	-	-	-	-	-
d2) Transferencias al Resto del Sector Público	-	-	-	-	-	-
d3) Subsidios y Subvenciones	-	-	-	-	-	-
d4) Ayudas Sociales	-	-	-	-	-	-
d5) Pensiones y Jubilaciones	-	-	-	-	-	-
d6) Transferencias a Fideicomisos, Mandatos y Otros Análogos	-	-	-	-	-	-
d7) Transferencias a la Seguridad Social	-	-	-	-	-	-
d8) Donativos	-	-	-	-	-	-
d9) Transferencias al Exterior	-	-	-	-	-	-
E. Bienes Muebles, Inmuebles e Intangibles (E=e1+e2+e3+e4+e5+e6+e7+e8+e9)	-	-	-	-	-	-
e1) Mobiliario y Equipo de Administración	-	-	-	-	-	-
e2) Mobiliario y Equipo Educativo y Recreativo	-	-	-	-	-	-
e3) Equipo e Instrumental Médico y de Laboratorio	-	-	-	-	-	-
e4) Vehículos y Equipo de Transporte	-	-	-	-	-	-
e5) Equipo de Defensa y Seguridad	-	-	-	-	-	-
e6) Maquinaria, Otros Equipos y Herramientas	-	-	-	-	-	-
e7) Activos Biológicos	-	-	-	-	-	-
e8) Bienes Inmuebles	-	-	-	-	-	-
e9) Activos Intangibles	-	-	-	-	-	-
F. Inversión Pública (F=f1+f2+f3)	-	-	-	-	-	-
f1) Obra Pública en Bienes de Dominio Público	-	-	-	-	-	-



Instituto Sonorense de Transparencia Acceso a la Información Pública y Protección de Datos Personales

Estado Analítico del Ejercicio del Presupuesto de Egresos Detallado - LDF

ETCA-II-05

Clasificación por Objeto del Gasto (Capítulo y Concepto)

Del 01 de Enero al 30 de Junio de 2020

TRIMESTRE:II-2020

(PESOS)

Concepto (c)	Egresos					Subejercicio (e)
	Aprobado (d)	Ampliaciones/ (Reducciones)	Modificado	Devengado	Pagado	
f2) Obra Pública en Bienes Propios			-			-
f3) Proyectos Productivos y Acciones de Fomento			-			-
G. Inversiones Financieras y Otras Provisiones (G=g1+g2+g3+g4+g5+g6+g7)			-			-
g1) Inversiones Para el Fomento de Actividades Productivas			-			-
g2) Acciones y Participaciones de Capital			-			-
g3) Compra de Títulos y Valores			-			-
g4) Concesión de Préstamos			-			-
g5) Inversiones en Fideicomisos, Mandatos y Otros Análogos			-			-
Fideicomiso de Desastres Naturales (Informativo)			-			-
g6) Otras Inversiones Financieras			-			-
g7) Provisiones para Contingencias y Otras Erogaciones Especiales			-			-
H. Participaciones y Aportaciones (H=h1+h2+h3)			-			-
h1) Participaciones			-			-
h2) Aportaciones			-			-
h3) Convenios			-			-
I. Deuda Pública (I=i1+i2+i3+i4+i5+i6+i7)			-			-
i1) Amortización de la Deuda Pública			-			-
i2) Intereses de la Deuda Pública			-			-
i3) Comisiones de la Deuda Pública			-			-
i4) Gastos de la Deuda Pública			-			-
i5) Costo por Coberturas			-			-
i6) Apoyos Financieros			-			-
i7) Adeudos de Ejercicios Fiscales Anteriores (ADEFAS)			-			-
<b>III. Total de Egresos (III = I + II)</b>	<b>43,878,082.00</b>		<b>43,878,082.00</b>	<b>15,437,602.44</b>	<b>15,437,602.44</b>	<b>28,440,479.56</b>

Lic. Lizbeth Sabina Gonzalez Bustamante  
Directora General de Administración

Lic. Francisco Cuevas Saenz  
Comisionado Presidente



Instituto Sonorense de Transparencia Acceso a la Informacion Publica y Proteccion de Datos Personales

Estado Analítico del Ejercicio Presupuesto de Egresos

Clasificación Económica (por Tipo de Gasto)

Del 01 de Enero al 30 de Junio de 2020

ETCA-II-06

TRIMESTRE:II-2020

Concepto	Egresos Aprobado Anual (1)	Ampliaciones/ (Reducciones) (2)	Egresos Modificado Anual (3=1+2)	Egresos Devengado Acumulado (4)	Egresos Pagado Acumulado (5)	Subejercicio ( 6 = 3 - 4 )
Gasto Corriente	43,727,610		43,727,610	15,437,602	15,437,602	28,290,008
Gasto de Capital	150,472		150,472	0	0	150,472
Amortización del la Deuda y Disminución de Pasivos			0			0
Pensiones y Jubilaciones			0			0
Participaciones			0			0
<b>Total del Gasto</b>	<b>43,878,082</b>	<b>0</b>	<b>43,878,082</b>	<b>15,437,602</b>	<b>15,437,602</b>	<b>28,440,480</b>

Lic. Lizbeth Sabina Gonzalez Bustamante  
Directora General de Administracion

Lic. Francisco Cuevas Saenz  
Comisionado Presidente



Estado Analítico del Ejercicio Presupuesto de Egresos  
 Clasificación Administrativa (Por Unidad Administrativa)  
 Del 01 de Enero al 30 de Junio de 2020

TRIMESTRE:II-2020

Clasificación Administrativa (Por Unidad Administrativa)	Egresos Aprobado Anual (1)	Ampliaciones/ (Reducciones) (2)	Egresos Modificado Anual (3=1+2)	Egresos Devengado Acumulado (4)	Egresos Pagado Acumulado (5)	Subejercicio (6 = 3 - 4)
Istai	43,878,082	0	43,878,082	15,437,602	15,437,602	28,440,480
Unidad Administrativa 2	0		0			0
Unidad Administrativa 3			0			0
Unidad Administrativa 4			0			0
Unidad Administrativa 5			0			0
Unidad Administrativa 6			0			0
Unidad Administrativa 7			0			0
Unidad Administrativa 8			0			0
Unidad Administrativa 9			0			0
<b>Total del Gasto</b>	<b>43,878,082</b>	<b>0</b>	<b>43,878,082</b>	<b>15,437,602</b>	<b>15,437,602</b>	<b>28,440,480</b>

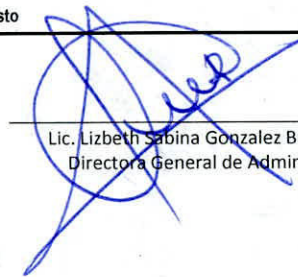

  
 Lic. Lizbeth Sabina Gonzalez Bustamante  
 Directora General de Administración

  
 Lic. Francisco Cuevas Saenz  
 Comisionado Presidente

**Instituto Sonorense de Transparencia Acceso a la Información Pública y Protección de Datos Personales**

Estado Analítico del Ejercicio del Presupuesto de Egresos Detallado - LDF

**ETCA-II-08**

Clasificación Administrativa

Del 01 de Enero al 30 de Junio de 2020

(PESOS)

**TRIMESTRE:II-2020**

Concepto (c)	Egresos					Subejercicio (e)
	Aprobado (d)	Ampliaciones/ (Reducciones)	Modificado	Devengado	Pagado	
<b>I. Gasto No Etiquetado</b> <b>(I=A+B+C+D+E+F+G+H)</b>	43,878,082.00		43,878,082.00	15,437,602.44	15,437,602.44	28,440,479.56
A. Istai	43,878,082.00		43,878,082.00	15,437,602.44	15,437,602.44	28,440,479.56
B. Dependencia o Unidad Administrativa 2						
C. Dependencia o Unidad Administrativa 3						
D. Dependencia o Unidad Administrativa 4						
E. Dependencia o Unidad Administrativa 5						
F. Dependencia o Unidad Administrativa 6						
G. Dependencia o Unidad Administrativa 7						
H. Dependencia o Unidad Administrativa xx						
<b>II. Gasto Etiquetado</b> <b>(II=A+B+C+D+E+F+G+H)</b>						
A. Istai						
B. Dependencia o Unidad Administrativa 2						
C. Dependencia o Unidad Administrativa 3						
D. Dependencia o Unidad Administrativa 4						
E. Dependencia o Unidad Administrativa 5						
F. Dependencia o Unidad Administrativa 6						
G. Dependencia o Unidad Administrativa 7						
H. Dependencia o Unidad Administrativa xx						
<b>III. Total de Egresos (III = I + II)</b>	43,878,082.00		43,878,082.00	15,437,602.44	15,437,602.44	28,440,479.56

Lic. Lizbeth Sabina Gonzalez Bustamante  
Directora General de Administración

Lic. Francisco Cuevas Saenz  
Comisionado Presidente



Estado Analítico del Ejercicio Presupuesto de Egresos

Clasificación Administrativa (Por Poderes)

Del 01 de Enero al 30 de Junio de 2020

TRIMESTRE:II-2020

Clasificación Administrativa (Por Poderes)	Egresos Aprobado Anual (1)	Ampliaciones/ (Reducciones) (2)	Egresos Modificado Anual (3=1+2)	Egresos Devengado Acumulado (4)	Egresos Pagado Acumulado (5)	Subejercicio (6 = 3 - 4)
Poder Ejecutivo			0			0
Poder Legislativo			0			0
Poder Judicial			0			0
Órganos Autónomos	43,878,082		43,878,082	15,437,602	15,437,602	28,440,480
<b>Total del Gasto</b>	<b>43,878,082</b>	<b>0</b>	<b>43,878,082</b>	<b>15,437,602</b>	<b>15,437,602</b>	<b>28,440,480</b>

Lic. Lizbeth Sabina Gonzalez Bustamante  
Directora General de Administración

Lic. Francisco Cuevas Saenz  
Comisionado Presidente

Estado Analítico del Ejercicio Presupuesto de Egresos

Clasificación Administrativa (Por Tipo de Organismos o Entidad Paraestatal)

Del 01 de Enero al 30 de Junio de 2020

TRIMESTRE:II-2020

Concepto	Egresos Aprobado Anual (1)	Ampliaciones/ (Reducciones) (2)	Egresos Modificado Anual (3=1+2)	Egresos Devengado Acumulado (4)	Egresos Pagado Acumulado (5)	Subejercicio (6 = 3 - 4)
Entidades Paraestatales y Fideicomisos No Empresariales y No Financieros			0			0
Instituciones Públicas de la Seguridad Social			0			0
Entidades Paraestatales Empresariales No Financieras con Participación Estatal Mayoritaria			0			0
Fideicomisos Empresariales No Financieros con Participación Estatal Mayoritaria			0			0
Entidades Paraestatales Empresariales Financieras Monetarias con Participación Estatal Mayoritaria			0			0
Entidades Paraestatales Empresariales Financieras No Monetarias con Participación Estatal Mayoritaria			0			0
Fideicomisos Financieros Públicos con Participación Estatal Mayoritaria			0			0
<b>Total del Gasto</b>	0	0	0	0	0	0

Lic. Lizbeth Sabina Gonzalez Bustamante  
Directora General de Administración

Lic. Francisco Cuevas Saenz  
Comisionado Presidente





Instituto Sonorense de Transparencia Acceso a la Información Pública y Protección de Datos Personales

Estado Analítico del Ejercicio Presupuesto de Egresos

Clasificación Funcional (Finalidad y Función)

Del 01 de Enero al 30 de Junio de 2020

ETCA-II-11

TRIMESTRE:II-2020

Concepto	Egresos Aprobado Anual (1)	Ampliaciones/ (Reducciones) (2)	Egresos Modificado Anual (3=1+2)	Egresos Devengado Acumulado (4)	Egresos Pagado Acumulado (5)	Subejercicio (6 = 3 - 4)
<b>Gobierno</b>	43,878,082	0	43,878,082	15,437,602	15,437,602	28,440,480
Legislación			0			0
Justicia			0			0
Coordinación de la Política de Gobierno			0			0
Relaciones Exteriores			0			0
Asuntos Financieros y Hacendarios			0			0
Seguridad Nacional			0			0
Asuntos de Orden Público y Seguridad Interior			0			0
Otros Servicios Generales	43,878,082		43,878,082	15,437,602	15,437,602	28,440,480
<b>Desarrollo Social</b>	0	0	0	0	0	0
Protección Ambiental			0			0
Viviendas y Servicios a la Comunidad			0			0
Salud			0			0
Recreación, Cultura y Otras Manifestaciones Sociales			0			0
Educación			0			0
Protección Social			0			0
Otros Asuntos Sociales			0			0
<b>Desarrollo Económico</b>	0	0	0	0	0	0
Asuntos Económicos, Comerciales y Laborales en General			0			0
Agropecuaria, Silvicultura, Pesca y Caza			0			0
Combustibles y Energía			0			0
Minería, Manufacturas y Construcción			0			0
Transporte			0			0
Comunicaciones			0			0
Turismo			0			0
Ciencia, Tecnología e Innovación			0			0
Otras Industrias y Otros Asuntos Económicos			0			0
<b>Otras No Clasificadas en funciones anteriores</b>	0	0	0	0	0	0
Transacciones de la Deuda Pública / Costo financiero de la Deuda	0	0	0	0	0	0
Transferencias, Participaciones y Aportaciones entre Diferentes Niveles y Órdenes de gobierno			0			0
Saneamiento del Sistema Financiero			0			0
Adeudos de ejercicios Fiscales Anteriores			0			0
<b>Total del Gasto</b>	43,878,082	0	43,878,082	15,437,602	15,437,602	28,440,480

Lic. Lizbeth Sabina Gonzalez Bustamante  
Directora General de Administración

Lic. Francisco Cuevas Saenz  
Comisionado Presidente



# Instituto Sonorense de Transparencia Acceso a la Información Pública y Protección de Datos Personales

Estado Analítico del Ejercicio del Presupuesto de Egresos Detallado - LDF

Clasificación Funcional (Finalidad y Función)

Del 01 de Enero al 30 de Junio de 2020

(PESOS)

ETCA-II-12

TRIMESTRE:II-2020

Concepto (c)	Egresos					Subejercicio (e)
	Aprobado (d)	Ampliaciones/ (Reducciones)	Modificado	Devengado	Pagado	
<b>I. Gasto No Etiquetado (I=A+B+C+D)</b>	43,878,082.00	-	43,878,082.00	15,437,602.44	15,437,602.44	28,440,479.56
<b>A. Gobierno (A=a1+a2+a3+a4+a5+a6+a7+a8)</b>	43,878,082.00	-	43,878,082.00	15,437,602.44	15,437,602.44	28,440,479.56
a1) Legislación			-			-
a2) Justicia			-			-
a3) Coordinación de la Política de Gobierno			-			-
a4) Relaciones Exteriores			-			-
a5) Asuntos Financieros y Hacendarios			-			-
a6) Seguridad Nacional			-			-
a7) Asuntos de Orden Público y de Seguridad Interior			-			-
a8) Otros Servicios Generales	43,878,082.00		43,878,082.00	15,437,602.44	15,437,602.44	28,440,479.56
<b>B. Desarrollo Social (B=b1+b2+b3+b4+b5+b6+b7)</b>	-	-	-	-	-	-
b1) Protección Ambiental			-			-
b2) Vivienda y Servicios a la Comunidad			-			-
b3) Salud			-			-
b4) Recreación, Cultura y Otras Manifestaciones Sociales			-			-
b5) Educación			-			-
b6) Protección Social			-			-
b7) Otros Asuntos Sociales			-			-
<b>C. Desarrollo Económico (C=c1+c2+c3+c4+c5+c6+c7+c8+c9)</b>			-			-
c1) Asuntos Económicos, Comerciales y Laborales en General			-			-
c2) Agropecuaria, Silvicultura, Pesca y Caza			-			-
c3) Combustibles y Energía			-			-
c4) Minería, Manufacturas y Construcción			-			-
c5) Transporte			-			-



# Instituto Sonorense de Transparencia Acceso a la Información Pública y Protección de Datos Personales

Estado Analítico del Ejercicio del Presupuesto de Egresos Detallado - LDF

ETCA-II-12

Clasificación Funcional (Finalidad y Función)

Del 01 de Enero al 30 de Junio de 2020

TRIMESTRE:II-2020

(PESOS)

Concepto (c)	Egresos					Subejercicio (e)
	Aprobado (d)	Ampliaciones/ (Reducciones)	Modificado	Devengado	Pagado	
c6) Comunicaciones			-			-
c7) Turismo			-			-
c8) Ciencia, Tecnología e Innovación			-			-
c9) Otras Industrias y Otros Asuntos Económicos			-			-
D. Otras No Clasificadas en Funciones Anteriores (D=d1+d2+d3+d4)	-	-	-	-	-	-
d1) Transacciones de la Deuda Pública / Costo Financiero de la Deuda			-			-
d2) Transferencias, Participaciones y Aportaciones Entre Diferentes Niveles y Ordenes de Gobierno			-			-
d3) Saneamiento del Sistema Financiero			-			-
d4) Adeudos de Ejercicios Fiscales Anteriores			-			-
II. Gasto Etiquetado (II=A+B+C+D)	-	-	-	-	-	-
A. Gobierno (A=a1+a2+a3+a4+a5+a6+a7+a8)	-	-	-	-	-	-
a1) Legislación			-			-
a2) Justicia			-			-
a3) Coordinación de la Política de Gobierno			-			-
a4) Relaciones Exteriores			-			-
a5) Asuntos Financieros y Hacendarios			-			-
a6) Seguridad Nacional			-			-
a7) Asuntos de Orden Público y de Seguridad Interior			-			-
a8) Otros Servicios Generales			-			-
B. Desarrollo Social (B=b1+b2+b3+b4+b5+b6+b7)			-			-
b1) Protección Ambiental			-			-
b2) Vivienda y Servicios a la Comunidad			-			-
b3) Salud			-			-
b4) Recreación, Cultura y Otras Manifestaciones Sociales			-			-



# Instituto Sonorense de Transparencia Acceso a la Información Pública y Protección de Datos Personales

Estado Analítico del Ejercicio del Presupuesto de Egresos Detallado - LDF

ETCA-II-12

Clasificación Funcional (Finalidad y Función)

Del 01 de Enero al 30 de Junio de 2020

TRIMESTRE:II-2020

(PESOS)

Concepto (c)	Egresos					Subejercicio (e)
	Aprobado (d)	Ampliaciones/ (Reducciones)	Modificado	Devengado	Pagado	
b5) Educación			-			-
b6) Protección Social			-			-
b7) Otros Asuntos Sociales			-			-
<b>C. Desarrollo Económico (C=c1+c2+c3+c4+c5+c6+c7+c8+c9)</b>	-	-	-	-	-	-
c1) Asuntos Económicos, Comerciales y Laborales en General			-			-
c2) Agropecuaria, Silvicultura, Pesca y Caza			-			-
c3) Combustibles y Energía			-			-
c4) Minería, Manufacturas y Construcción			-			-
c5) Transporte			-			-
c6) Comunicaciones			-			-
c7) Turismo			-			-
c8) Ciencia, Tecnología e Innovación			-			-
c9) Otras Industrias y Otros Asuntos Económicos			-			-
<b>D. Otras No Clasificadas en Funciones Anteriores (D=d1+d2+d3+d4)</b>	-	-	-	-	-	-
d1) Transacciones de la Deuda Pública / Costo Financiero de la Deuda			-			-
d2) Transferencias, Participaciones y Aportaciones Entre Diferentes Niveles y Ordenes de Gobierno			-			-
d3) Saneamiento del Sistema Financiero			-			-
d4) Adeudos de Ejercicios Fiscales Anteriores			-			-
<b>III. Total de Egresos (III = I + II)</b>	43,878,082.00	-	43,878,082.00	15,437,602.44	15,437,602.44	28,440,479.56

Lic. Iizabeth Sabina Gonzalez Bustamante  
Directora General de Administración

Lic. Francisco Cuevas Saenz  
Comisionado Presidente



**Instituto Sonorense de Transparencia Acceso a la Información Pública y Protección de Datos Personales**  
**Estado Analítico del Ejercicio Presupuesto de Egresos**  
**Por Partida del Gasto**  
**Del 01 de Enero al 30 de Junio de 2020**

ETCA-II-13

TRIMESTRE:II-2020

Ejercicio del Presupuesto por Partida / Descripción		Egresos Aprobado Anual (1)	Ampliaciones/ (Reducciones) (2)	Egresos Modificado Anual (3=1+2)	Egresos Devengado Acumulado (4)	Egresos Pagado Acumulado (5)	Subejercicio (6 = 3 - 4)	% Avance Anual (7= 4/3)
<b>1000</b>	<b>Servicios personales</b>	<b>25,929,967.00</b>		<b>25,929,967.00</b>	<b>11,692,392.72</b>	<b>11,692,392.72</b>	<b>14,237,574.28</b>	
1100	Remuneraciones al personal de carácter permanente	5,227,489.32		5,227,489.32	2,637,822.20	2,637,822.20	2,589,667.12	
113	Sueldo base al personal permanente	5,227,489.32		5,227,489.32	2,637,822.20	2,637,822.20	2,589,667.12	20%
11301	Sueldos	4,483,036.76		4,483,036.76	2,458,966.88	2,458,966.88	2,024,069.88	55%
11307	Ayuda para habitación	412,538.98		412,538.98	95,178.74	95,178.74	317,360.24	23%
11310	Ayuda para energía eléctrica	331,913.58		331,913.58	83,676.58	83,676.58	248,237.00	25%
1300	Remuneraciones adicionales y especiales	10,690,666.96		10,690,666.96	4,497,047.62	4,497,047.62	6,193,619.34	
131	Primas por años de servicios efectivos prestados	209,045.11		209,045.11	175,792.45	175,792.45	33,252.66	
13101	Primas y acreditaciones por años de servicio efectivos prestados al personal	209,045.11		209,045.11	175,792.45	175,792.45	33,252.66	84%
132	Primas de vacaciones, dominical y gratificación de fin de año	2,404,243.75		2,404,243.75	644,628.23	644,628.23	1,759,615.52	
13201	Prima vacacional	941,650.71		941,650.71	347,549.76	347,549.76	594,100.95	37%
13202	Gratificación por fin de año	1,462,593.04		1,462,593.04	297,078.47	297,078.47	1,165,514.57	20%
134	Compensaciones	8,077,378.10		8,077,378.10	3,676,626.94	3,676,626.94	4,400,751.16	
13403	Estímulos al personal de confianza	8,077,378.10		8,077,378.10	3,676,626.94	3,676,626.94	4,400,751.16	46%
1400	Seguridad Social	5,950,315.25		5,950,315.25	2,935,390.52	2,935,390.52	3,014,924.73	
141	Aportaciones de Seguridad Social	3,250,373.90		3,250,373.90	1,592,201.37	1,592,201.37	1,658,172.53	
14101	Aportaciones al ISSSTE	936,545.27		936,545.27	463,105.37	463,105.37	473,439.90	49%
14102	Aportaciones por Seguro de Vida al ISSST	393.78		393.78	184.68	184.68	209.10	47%
14103	Aportaciones por Seguro de Retiro al ISSST	1,676.31		1,676.31	761.13	761.13	915.18	45%
14104	Asignación para Prestamos a Corto Plazo	55,090.57		55,090.57	27,241.56	27,241.56	27,849.01	49%
14105	Aportaciones al Seguro de Cesantía	55,090.57		55,090.57	27,241.56	27,241.56	27,849.01	49%
14106	Otras Prestaciones de Seguridad Social	1,919,463.40		1,919,463.40	945,483.07	945,483.07	973,980.33	49%
14108	Aportaciones para Enfermedades Preexistentes	282,114.00		282,114.00	128,184.00	128,184.00	153,930.00	45%
142	Aportaciones al Fondo de Vivienda	826,851.59		826,851.59	416,978.33	416,978.33	409,873.26	
14201	Aportaciones al Fovissste	826,851.59		826,851.59	416,978.33	416,978.33	409,873.26	50%
143	Aportaciones al Sistema para el Retiro	1,873,089.76		1,873,089.76	926,210.82	926,210.82	946,878.94	
14301	Aportaciones al Sistema de Ahorro para el Retiro	1,873,089.76		1,873,089.76	926,210.82	926,210.82	946,878.94	49%
1500	Otras Prestaciones Sociales y Económicas	4,061,495.47		4,061,495.47	1,622,132.38	1,622,132.38	2,439,363.09	



**Instituto Sonorense de Transparencia Acceso a la Informacion Publica y Proteccion de Datos Personales**  
**Estado Analítico del Ejercicio Presupuesto de Egresos**  
**Por Partida del Gasto**  
**Del 01 de Enero al 30 de Junio de 2020**

ETCA-II-13

TRIMESTRE:II-2020

Ejercicio del Presupuesto por Partida / Descripción		Egresos Aprobado Anual (1)	Ampliaciones/ (Reducciones) (2)	Egresos Modificado Anual (3=1+2)	Egresos Devengado Acumulado (4)	Egresos Pagado Acumulado (5)	Subejercicio (6 = 3 - 4)	% Avance Anual (7= 4/3)
159	Otras Prestaciones Sociales y Economicas	4,061,495.47		4,061,495.47	1,622,132.38	1,622,132.38	2,439,363.09	
15901	Otras Prestaciones	4,061,495.47		4,061,495.47	1,622,132.38	1,622,132.38	2,439,363.09	40%
<b>2000</b>	<b>Materiales y Suministros</b>	<b>867,390.17</b>		<b>867,390.17</b>	<b>235,738.95</b>	<b>235,738.95</b>	<b>631,651.22</b>	
2100	Materiales de Administracion, Emision de Informacion	384,400.35		384,400.35	133,743.71	133,743.71	250,656.64	
211	Materiales, Utiles y Equipos Menores de Oficina	186,111.44		186,111.44	55,187.25	55,187.25	130,924.19	
21101	Materiales, Utiles y Equipos Menores de Oficina	186,111.44		186,111.44	55,187.25	55,187.25	130,924.19	30%
212	Materiales y Utiles de Impresión y Reproduccion	146,324.43		146,324.43	43,650.80	43,650.80	102,673.63	
21201	Materiales y Utiles de Impresion	146,324.43		146,324.43	43,650.80	43,650.80	102,673.63	30%
214	Materiales Utiles y Equipos Menores	15,401.19		15,401.19	6,264.00	6,264.00	9,137.19	
21401	Materiales y Utiles para el Procesamiento	15,401.19		15,401.19	6,264.00	6,264.00	9,137.19	41%
215	Material Impreso e Informacion Digital	2,100.00		2,100.00	2,149.00	2,149.00	49.00	
21501	Materiales para Informacion	2,100.00		2,100.00	2,149.00	2,149.00	49.00	102%
216	Material de Limpieza	31,101.61		31,101.61	26,492.66	26,492.66	4,608.95	
21601	Materiales de Limpieza	31,101.61		31,101.61	26,492.66	26,492.66	4,608.95	85%
217	Materiales y Utiles de Enseñanza	3,361.68		3,361.68	-	-	3,361.68	
21701	Materiales Educativos	3,361.68		3,361.68	-	-	3,361.68	0%
2200	Alimentos y Utensilios	65,042.54		65,042.54	8,670.89	8,670.89	56,371.65	
221	Productos Alimenticios para el Personal	60,311.86		60,311.86	7,401.89	7,401.89	52,909.97	
22101	Productos Alimenticios para el Personal	40,786.44		40,786.44	4,068.29	4,068.29	36,718.15	10%
22106	Adquisicion de Agua Potable	19,525.42		19,525.42	3,333.60	3,333.60	16,191.82	17%
223	Utensilios para el Servicio de Alimentos	4,730.68		4,730.68	1,269.00	1,269.00	3,461.68	
22301	Utensilios para el Servicio de Alimentos	4,730.68		4,730.68	1,269.00	1,269.00	3,461.68	27%
2400	Materiales y Articulos de Construccion	10,976.85		10,976.85	-	-	10,976.85	
246	Material Electrico y Electronico	4,498.72		4,498.72	-	-	4,498.72	
24601	Material Electrico y Electronico	4,498.72		4,498.72	-	-	4,498.72	0%
248	Materiales Complementarios	6,478.13		6,478.13	-	-	6,478.13	
24801	Materiales Complementarios	6,478.13		6,478.13	-	-	6,478.13	0%
2500	Productos Quimicos, Farmaceuticos	2,331.77		2,331.77	410.00	410.00	1,921.77	



**Instituto Sonorense de Transparencia Acceso a la Informacion Publica y Proteccion de Datos Personales**  
**Estado Analítico del Ejercicio Presupuesto de Egresos**  
**Por Partida del Gasto**  
**Del 01 de Enero al 30 de Junio de 2020**

ETCA-II-13

TRIMESTRE:II-2020

Ejercicio del Presupuesto por Partida / Descripción		Egresos Aprobado Anual (1)	Ampliaciones/ (Reducciones) (2)	Egresos Modificado Anual (3=1+2)	Egresos Devengado Acumulado (4)	Egresos Pagado Acumulado (5)	Subejercicio (6 = 3 - 4)	% Avance Anual (7= 4/3)
253	Medicinas y Productos Farmaceuticos	2,331.77		2,331.77	410.00	410.00	1,921.77	
25301	Medicinas y Productos Farmaceuticos	2,331.77		2,331.77	410.00	410.00	1,921.77	18%
2600	Combustibles Lubricantes y Aditivos	389,543.22		389,543.22	92,120.35	92,120.35	297,422.87	
261	Combustibles Lubricantes y Aditivos	389,543.22		389,543.22	92,120.35	92,120.35	297,422.87	
26101	Combustibles	389,543.22		389,543.22	92,120.35	92,120.35	297,422.87	24%
2900	Herramientas, Refacciones y Accesorios Menores	15,095.44		15,095.44	794.00	794.00	14,301.44	
294	Refacciones y Accesorios Menores	15,095.44		15,095.44	794.00	794.00	14,301.44	
29401	Refacciones y Servicios Menores	15,095.44		15,095.44	794.00	794.00	14,301.44	5%
<b>3000</b>	<b>Servicios Generales</b>	<b>16,930,253.11</b>		<b>16,930,253.11</b>	<b>3,509,470.77</b>	<b>3,509,470.77</b>	<b>13,420,782.34</b>	
3100	Servicios Basicos	518,581.01		518,581.01	203,441.44	203,441.44	315,139.57	
311	Energia Electrica	56,143.55		56,143.55	11,367.00	11,367.00	44,776.55	
31101	Energia Electrica	56,143.55		56,143.55	11,367.00	11,367.00	44,776.55	20%
313	Agua	6,337.80		6,337.80	3,013.00	3,013.00	3,324.80	
31301	Agua Potable	6,337.80		6,337.80	3,013.00	3,013.00	3,324.80	48%
314	Telefonia Tradicional	52,072.90		52,072.90	23,909.87	23,909.87	28,163.03	
31401	Telefonia Tradicional	52,072.90		52,072.90	23,909.87	23,909.87	28,163.03	46%
315	Telefonia Celular	52,875.91		52,875.91	27,000.00	27,000.00	25,875.91	
31501	Telefonia Celular	52,875.91		52,875.91	27,000.00	27,000.00	25,875.91	51%
317	Servicio de Acceso a Internet, Redes	342,839.23		342,839.23	137,789.95	137,789.95	205,049.28	
31701	Servicio de Acceso a Internet, Redes	342,839.23		342,839.23	137,789.95	137,789.95	205,049.28	40%
318	Servicios Postales y Telegraficos	8,311.62		8,311.62	361.62	361.62	7,950.00	
31801	Servicio Postal	8,311.62		8,311.62	361.62	361.62	7,950.00	4%
3200	Servicios de Arrendamiento	994,752.10		994,752.10	495,875.60	495,875.60	498,876.50	
322	Arrendamiento de Edificios	796,286.05		796,286.05	442,381.17	442,381.17	353,904.88	
32201	Arrendamiento de Edificios	796,286.05		796,286.05	442,381.17	442,381.17	353,904.88	56%
323	Arrendamiento de Muebles, Maquinaria	32,155.20		32,155.20	11,994.40	11,994.40	20,160.80	
32301	Arrendamiento de Muebles, Maquinaria	32,155.20		32,155.20	11,994.40	11,994.40	20,160.80	37%
325	Arrendamiento de Equipo de Transporte	166,310.85		166,310.85	41,500.03	41,500.03	124,810.82	



**Instituto Sonorense de Transparencia Acceso a la Informacion Publica y Proteccion de Datos Personales**  
**Estado Analítico del Ejercicio Presupuesto de Egresos**  
**Por Partida del Gasto**  
**Del 01 de Enero al 30 de Junio de 2020**

ETCA-II-13

**TRIMESTRE:II-2020**

Ejercicio del Presupuesto por Partida / Descripción		Egresos Aprobado Anual (1)	Ampliaciones/ (Reducciones) (2)	Egresos Modificado Anual (3=1+2)	Egresos Devengado Acumulado (4)	Egresos Pagado Acumulado (5)	Subejercicio (6 = 3 - 4)	% Avance Anual (7= 4/3)
32501	Arrendamiento de Equipo de Transporte	166,310.85		166,310.85	41,500.03	41,500.03	124,810.82	25%
3300	Servicios Profesionales, Científicos y Tecnológicos	3,391,831.82		3,391,831.82	663,645.71	663,645.71	2,728,186.11	
331	Servicios Legales de Contabilidad, Auditoría	3,376,881.89		3,376,881.89	614,287.05	614,287.05	2,762,594.84	
33101	Servicios Legales de Contabilidad, Auditoría	3,376,881.89		3,376,881.89	614,287.05	614,287.05	2,762,594.84	18%
336	Servicios de Apoyo Administrativo	1,043.65		1,043.65	40,000.00	40,000.00	38,956.35	
33603	Impresiones y Publicaciones Oficiales	1,043.65		1,043.65	40,000.00	40,000.00	38,956.35	3833%
338	Servicios de Vigilancia	13,906.28		13,906.28	9,358.66	9,358.66	4,547.62	
33801	Servicios de Vigilancia	13,906.28		13,906.28	9,358.66	9,358.66	4,547.62	67%
3400	Servicios Financieros y Bancarios	106,407.58		106,407.58	52,011.27	52,011.27	54,396.31	
341	Servicios Financieros y Bancarios	32,185.13		32,185.13	15,000.23	15,000.23	17,184.90	
34101	Servicios Financieros y Bancarios	32,185.13		32,185.13	15,000.23	15,000.23	17,184.90	47%
347	Fletes y Maniobras	74,222.45		74,222.45	37,011.04	37,011.04	37,211.41	
34701	Fletes y Maniobras	74,222.45		74,222.45	37,011.04	37,011.04	37,211.41	50%
3500	Servicios de Instalación, Reparación y Mantenimiento	276,724.49		276,724.49	135,674.59	135,674.59	141,049.90	
351	Conservación y Mantenimiento Menor de Inmuebles	67,093.63		67,093.63	31,270.65	31,270.65	35,822.98	
35101	Mantenimiento y Conservación de Inmuebles	67,093.63		67,093.63	31,270.65	31,270.65	35,822.98	47%
352	Instalación, Reparación y Mantenimiento de Mobiliario	29,909.67		29,909.67	-	-	29,909.67	
35201	Mantenimiento y Conservación de Mobiliario	29,909.67		29,909.67	-	-	29,909.67	0%
353	Instalación, Reparación y Mantenimiento de Mobiliario	37,502.22		37,502.22	12,916.60	12,916.60	24,585.62	
35301	Instalaciones	15,760.92		15,760.92	1,960.40	1,960.40	13,800.52	12%
35302	Mantenimiento y Conservación de Bienes	21,741.30		21,741.30	10,956.20	10,956.20	10,785.10	50%
357	Instalación, Reparación y Mantenimiento de Maquinaria	1,705.20		1,705.20	1,508.00	1,508.00	197.20	
35701	Mantenimiento y Conservación de Maquinaria	1,705.20		1,705.20	1,508.00	1,508.00	197.20	88%
358	Servicios de Limpieza y Manejo de Desechos	125,897.77		125,897.77	75,479.34	75,479.34	50,418.43	
35801	Servicios de Limpieza y Manejo de Desechos	125,897.77		125,897.77	75,479.34	75,479.34	50,418.43	60%
359	Servicios de Jardinería y Fumigación	14,616.00		14,616.00	14,500.00	14,500.00	116.00	
35901	Servicios de Jardinería y Fumigación	14,616.00		14,616.00	14,500.00	14,500.00	116.00	99%
3600	Servicios de Comunicación Social y Publicitarios	4,585,034.43		4,585,034.43	1,331,300.00	1,331,300.00	3,253,734.43	
361	Difusión por Radio, Televisión y Otros Medios	513,870.00		513,870.00	290,520.00	290,520.00	223,350.00	





**Instituto Sonorense de Transparencia Acceso a la Informacion Publica y Proteccion de Datos Personales**  
**Estado Analítico del Ejercicio Presupuesto de Egresos**  
**Por Partida del Gasto**  
**Del 01 de Enero al 30 de Junio de 2020**

ETCA-II-13

TRIMESTRE:II-2020

Ejercicio del Presupuesto por Partida / Descripción		Egresos Aprobado Anual (1)	Ampliaciones/ (Reducciones) (2)	Egresos Modificado Anual (3=1+2)	Egresos Devengado Acumulado (4)	Egresos Pagado Acumulado (5)	Subejercicio (6 = 3 - 4)	% Avance Anual (7= 4/3)
36101	Difusion por Radio, Television y Otros Medios	513,870.00		513,870.00	290,520.00	290,520.00	223,350.00	57%
366	Servicios de Creacion de Difucion de Contenidos	4,071,164.43		4,071,164.43	1,040,780.00	1,040,780.00	3,030,384.43	
36601	Servicios de Creacion de Difucion de Contenidos	4,071,164.43		4,071,164.43	1,040,780.00	1,040,780.00	3,030,384.43	26%
3700	Servicios de Traslado y Viaticos	3,553,833.49		3,553,833.49	238,123.48	238,123.48	3,315,710.01	
371	Pasajes Aereos	146,993.99		146,993.99	38,153.99	38,153.99	108,840.00	
37101	Pasajes Aereos	146,993.99		146,993.99	38,153.99	38,153.99	108,840.00	26%
375	Viaticos en el Pais	3,399,376.10		3,399,376.10	197,781.49	197,781.49	3,201,594.61	
37501	Viaticos en el Pais	3,399,376.10		3,399,376.10	197,781.49	197,781.49	3,201,594.61	6%
379	Otros Servicios de Traslados y Hospedaje	7,463.40		7,463.40	2,188.00	2,188.00	5,275.40	
37901	Cuotas	7,463.40		7,463.40	2,188.00	2,188.00	5,275.40	29%
3800	Servicios Oficiales	3,132,880.12		3,132,880.12	214,296.19	214,296.19	2,918,583.93	
381	Gastos de Ceremonial	175,147.38		175,147.38	6,231.49	6,231.49	168,915.89	
38101	Gastos de Ceremonial	175,147.38		175,147.38	6,231.49	6,231.49	168,915.89	4%
383	Congresos y Convenciones	2,957,732.74		2,957,732.74	208,064.70	208,064.70	2,749,668.04	
38301	Congresos y Convenciones	2,957,732.74		2,957,732.74	208,064.70	208,064.70	2,749,668.04	7%
3900	Otros Servicios Generales	370,208.07		370,208.07	175,102.49	175,102.49	195,105.58	
392	Impuestos y Derechos	370,208.07		370,208.07	175,102.49	175,102.49	195,105.58	
39201	Impuestos y Derechos	370,208.07		370,208.07	175,102.49	175,102.49	195,105.58	47%
<b>5000</b>	<b>Bienes Muebles, Inmuebles e Intangibles</b>	<b>150,471.72</b>		<b>150,471.72</b>	<b>-</b>	<b>-</b>	<b>150,471.72</b>	
5100	Mobiliario y Equipo de Administracion	132,238.26		132,238.26	-	-	132,238.26	
511	Muebles de Oficina y Estanteria	19,244.40		19,244.40	-	-	19,244.40	
51101	Mobiliario	19,244.40		19,244.40	-	-	19,244.40	0%
515	Equipo de Computo y de Tecnologias de Informacion	112,993.86		112,993.86	-	-	112,993.86	
51501	Bienes Informaticas	112,993.86		112,993.86	-	-	112,993.86	0%
5900	Activos Intangibles	18,233.46		18,233.46	-	-	18,233.46	
591	Software	18,233.46		18,233.46	-	-	18,233.46	
59101	Software	18,233.46		18,233.46	-	-	18,233.46	0%



**Instituto Sonorense de Transparencia Acceso a la Información Pública y Protección de Datos Personales**  
**Estado Analítico del Ejercicio Presupuesto de Egresos**  
**Por Partida del Gasto**  
**Del 01 de Enero al 30 de Junio de 2020**

ETCA-II-13

**TRIMESTRE:II-2020**

Ejercicio del Presupuesto por Partida / Descripción	Egresos Aprobado Anual (1)	Ampliaciones/ (Reducciones) (2)	Egresos Modificado Anual (3=1+2)	Egresos Devengado Acumulado (4)	Egresos Pagado Acumulado (5)	Subejercicio (6 = 3 - 4)	% Avance Anual (7= 4/3)
Total del Gasto	43,878,082.00	-	43,878,082.00	15,437,602.44	15,437,602.44	28,440,479.56	

  
 Lic. Lizbeth Sabina Gonzalez Bustamante  
 Directora General de Administración

  
 Lic. Francisco Cuevas Saenz  
 Comisionado Presidente



**Instituto Sonorense de Transparencia Acceso a la Información Pública y Protección de Datos Personales**  
**Estado Analítico del Ejercicio de Presupuesto de Egresos- Detallado – LDF**  
**(Clasificación de Servicios Personales por Categoría)**

ETCA-II-14

Del 01 de Enero al 30 de Junio de 2020

TRIMESTRE:II-2020

(PESOS)

Concepto (c)	Egresos					Subejercicio (e)
	Aprobado (d)	Ampliaciones/ (Reducciones)	Modificado	Devengado	Pagado	
<b>I. Gasto No Etiquetado (I=A+B+C+D+E+F)</b>	25,929,967.00		25,929,967.00	11,692,392.72	11,692,392.72	14,237,574.28
A. Personal Administrativo y de Servicio Público	25,929,967.00		25,929,967.00	11,692,392.72	11,692,392.72	14,237,574.28
B. Magisterio						
C. Servicios de Salud (C=c1+c2)						
c1) Personal Administrativo						
c2) Personal Médico, Paramédico y afín						
D. Seguridad Pública						
E. Gastos asociados a la implementación de nuevas leyes federales o reformas a las mismas (E = e1 + e2)						
e1) Nombre del Programa o Ley 1						
e2) Nombre del Programa o Ley 2						
F. Sentencias laborales definitivas						
<b>II. Gasto Etiquetado (II=A+B+C+D+E+F)</b>						
A. Personal Administrativo y de Servicio Público						
B. Magisterio						
C. Servicios de Salud (C=c1+c2)						
c1) Personal Administrativo						
c2) Personal Médico, Paramédico y afín						
D. Seguridad Pública						
E. Gastos asociados a la implementación de nuevas leyes federales o reformas a las mismas (E = e1 + e2)						
e1) Nombre del Programa o Ley 1						
e2) Nombre del Programa o Ley 2						
F. Sentencias laborales definitivas						
<b>III. Total del Gasto en Servicios Personales (III = I + II)</b>	25,929,967.00		25,929,967.00	11,692,392.72	11,692,392.72	14,237,574.28

Lic. Lizbeth Sabina Gonzalez Bustamante  
 Directora General de Administración

Lic. Francisco Cuevas Saenz  
 Comisionado Presidente



Instituto Sonorense de Transparencia Acceso a la Información Pública y Protección de Datos Personales  
 Conciliación entre los Egresos Presupuestarios y los Gastos Contables

ETCA-II-15

Al 30 de Junio de 2020

TRIMESTRE:II-2020

(Pesos)

1. Total de Egresos Presupuestarios		15,437,602.44
<b>2. Menos Egresos Presupuestarios No Contables</b> Materias Primas y Materiales de Producción y Comercialización Materiales y Suministros Mobiliario y Equipo de Administración Mobiliario y Equipo Educativo y Recreativo Equipo e Instrumental Médico y de Laboratorio Vehículos y Equipo de Transporte Equipo de Defensa y Seguridad Maquinaria, Otros Equipos y Herramientas Archivos Biológicos Bienes Inmuebles Activos Intangibles Obra Pública en Bienes de Dominio Público Obra Pública en Bienes Propios Acciones y Participaciones de Capital Compra de Títulos y Valores Concesión de Préstamos Inversiones en Fideicomisos, Mandatos y Otros Análogos Provisiones para Contingencias y Otras Erogaciones Especiales Armonización de la Deuda Pública Adeudos de Ejercicios Fiscales Anteriores (ADEFAS) Otros Egresos Presupuestales No Contables		0.00
<b>3. Más Gastos Contables No Presupuestarios</b> Estimaciones, Depreciaciones, Deterioros, Obsolescencia y Amortizaciones Provisiones Disminución de Inventarios Aumento por Insuficiencia de Estimaciones por Pérdida o Deterioro u Obsolescencia Aumento por Insuficiencia de Provisiones Otros Gastos Otros Gastos Contables No Presupuestales	63,836.41	63,836.41
<b>4. Total de Gasto Contable (4= 1 - 2 + 3)</b>		15,501,438.85

Lic. Lizbeth Sabina Gonzalez Bustamante  
 Directora General de Administración

Lic. Francisco Cuevas Saenz  
 Comisionado Presidente

Instituto Sonorense de Transparencia Acceso a la Información Pública y Protección de Datos Personales  
**Endeudamiento Neto**  
 Del 01 de Enero al 30 de Junio de 2020  
 (pesos)

ETCA-II-16

TRIMESTRE:II-2020

Identificación del crédito o Instrumento	Contratación / Colocación	Amortización	Endeudamiento Neto
	A	B	C=A-B
<b>Créditos Bancarios</b>			
1			
2			
3			
4			
5	<b>NADA QUE INFORMAR EN EL PRESENTE APARTADO.</b>		
6			
7			
8			
9			
10			
Total			0.00
<b>Otros Instrumentos de Deuda</b>			
1			
2			
3			
4			
5			
6			
7			
8			
9			
10			
Total Otros Instrumentos de Deuda			
<b>TOTAL</b>	<b>0.00</b>	<b>0.00</b>	<b>0.00</b>

"Bajo protesta de decir verdad declaramos que los Estados Financieros y sus Notas, son razonablemente correctos y son responsabilidad del emisor"

\_\_\_\_\_  
 Lic. Lizbeth Sabina Gonzalez Bustamante  
 Directora General de Administración

\_\_\_\_\_  
 Lic. Francisco Cuevas Saenz  
 Comisionado Presidente

**Instituto Sonorense de Transparencia Acceso a la Información Pública y Protección de Datos Personales**  
**Intereses de la Deuda**  
**Del 01 de Enero al 30 de Junio de 2020**

**ETCA-II-17**

**TRIMESTRE:II-2020**

Identificación del crédito o Instrumento	Devengado	Pagado
<b>Créditos Bancarios</b>		
1		
2		
3		
4		
5		
6		
7		
8		
9		
10		
<b>Total de Intereses Créditos Bancarios</b>	<b>0.00</b>	<b>0.00</b>
<b>Otros Instrumentos de Deuda</b>		
1		
2		
3		
4		
5		
6		
7		
8		
9		
10		
<b>Total Intereses Otros Instrumentos de Deuda</b>	<b>0.00</b>	<b>0.00</b>
<b>TOTAL</b>	<b>0.00</b>	<b>0.00</b>

"Bajo protesta de decir verdad declaramos que los Estados Financieros y sus Notas, son razonablemente correctos y son responsabilidad del emisor"

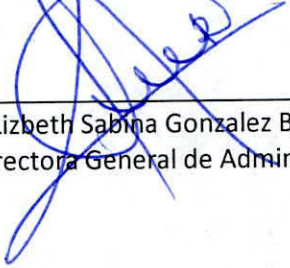
  
 Lic. Lizbeth Sabina Gonzalez Bustamante  
 Directora General de Administración

  
 Lic. Francisco Cuevas Saenz  
 Comisionado Presidente



Instituto Sonorense de Transparencia Acceso a la Información Pública y Protección de Datos Personales

Gasto Por Categoría Programática

Del 01 de Enero al 30 de Junio de 2020

ETCA-III-01

TRIMESTRE:II-2020

(PESOS)

Concepto	Egresos Aprobado Anual (1)	Ampliaciones/ (Reducciones) (2)	Egresos Modificado Anual (3=1+2)	Egresos Devengado Anual (4)	Egresos Pagado Anual (5)	Subejercicio (6 = 3 - 4)
<b>Programas</b>						
Subsidios: Sector Social y Privado o Estados y Municipios	0	0	0	0	0	0
Sujetos a Reglas de Operación			0			0
Otros Subsidios			0			0
<b>Desempeño de las Funciones:</b>	43,878,082	0	43,878,082	15,437,602	15,437,602	28,440,480
Prestación de Servicios Públicos			0			0
Provisión de Bienes Públicos			0			0
Planeación, Seguimiento y Evaluación de Políticas Públicas			0			0
Promoción y Fomento			0			0
Regulación y Supervisión	43,878,082		43,878,082	15,437,602	15,437,602	28,440,480
Funciones de las Fuerzas Armadas (Únicamente el Gobierno Federal)			0			0
Específicos			0			0
Proyectos de Inversión			0			0
<b>Administrativos y de Apoyos</b>	0	0	0	0	0	0
Apoyo al Proceso Presupuestario y para Mejorar la Eficiencia Institucional			0			0
Apoyo a la Función Pública y al Mejoramiento de la Gestión			0			0
Operaciones Ajenas			0			0
<b>Compromisos</b>	0	0	0	0	0	0
Obligaciones de Cumplimiento de Resolución Jurisdiccional			0			0
Desastres Naturales			0			0
<b>Obligaciones</b>	0	0	0	0	0	0
Pensiones y Jubilaciones			0			0
Aportaciones a la Seguridad Social			0			0
Aportaciones a Fondos de Estabilización			0			0
Aportaciones a Fondos de Inversión y Reestructura de Pensiones			0			0
<b>Programas de gasto Federalizado ( Gobierno Federal)</b>	0	0	0	0	0	0
Gasto Federalizado			0			0
<b>Participaciones a Entidades Federativas y Municipios</b>			0			0
<b>Costo Financiero, Deuda o Apoyo a Deudores y Ahorradores de la Banca</b>			0			0
<b>Adeudos de Ejercicios Fiscales Anteriores</b>			0			0
<b>Total del Gasto</b>	<b>43,878,082</b>	<b>0</b>	<b>43,878,082</b>	<b>15,437,602</b>	<b>15,437,602</b>	<b>28,440,480</b>

Lic. Lizbeth Sabina Gonzalez Bustamante  
Directora General de Administración

Lic. Francisco Cuevas Saenz  
Comisionado Presidente



Lic. Lizbeth Sabina Gonzalez Bustamante  
Directora General de Administración

Lic. Francisco Cuevas Saenz  
Comisionado Presidente



Gobierno del  
Estado de Sonora

GOBIERNO DEL ESTADO DE SONORA

INFORME DE AVANCE PROGRAMÁTICO 2020 POR INDICADOR

TRIMESTRE:  
SEGUNDO

DEPENDENCIA / ENTIDAD	INSTITUTO SONORENSE DE TRANSPARENCIA Y ACCESO A LA INFORMACIÓN PÚBLICA Y PROTECCIÓN DE DATOS PERSONALES															
UNIDAD ADMINISTRATIVA	INSTITUTO SONORENSE DE TRANSPARENCIA Y ACCESO A LA INFORMACIÓN PÚBLICA Y PROTECCIÓN DE DATOS PERSONALES															
CLAVE PROGRAMÁTICA	41901001001804E501E05295A1										ACUMULABLE		NO			
NOMBRE DEL INDICADOR	EJERCICIO DEL DERECHO DE ACCESO A LA INFORMACIÓN PÚBLICA										TIPO DE INDICADOR		GESTIÓN			
DESCRIPCIÓN	NÚMERO DE SOLICITUDES DE ACCESO A LA INFORMACIÓN PÚBLICA RECIBIDAS										DIMENSIÓN DEL INDICADOR		EFICIENCIA			
MÉTODO DE CÁLCULO	NÚMERO DE ACCESO DE SOLICITUDES					DESCRIPCIÓN DEL NUMERADOR					NÚMERO DE SOLICITUDES DE ACCESO A LA					
TIPO DE CÁLCULO	PORCENTUAL					UNIDAD DE MEDIDA DEL NUMERADOR					SOLICITUD					
FUENTE DE VERIFICACIÓN	INFORMES Y LAS SOLICITUDES EN FISICO					DESCRIPCIÓN DEL DENOMINADOR					NÚMERO DE SOLICITUDES DE ACCESO A LA					
SENTIDO DEL INDICADOR	CONSTANTE					UNIDAD DE MEDIDA DEL DENOMINADOR					SOLICITUD					
CONTRIBUCIÓN AL PED	01 ESTABLECER MECANISMOS TRANSPARENTES Y PÚBLICOS DEL CONTROL DEL GASTO QUE PERMITA IDENTIFICAR LA DESVIACIÓN DE RECURSOS O POSIBLES ACTOS DE CORRUPCIÓN															
DATOS	PROGRAMADO ORIGINAL					MODIFICADO					REALIZADO					% DE AVANCE TRIMESTRAL
	PRIMERO	SEGUNDO	TERCERO	CUARTO	ANUAL	PRIMERO	SEGUNDO	TERCERO	CUARTO	ANUAL	PRIMERO	SEGUNDO	TERCERO	CUARTO		
META	23.33%	30%	26.67%	20%	20%	23.33%	30%	26.67%	20%	20%	12.13%	36.4%	0.00%	0.00%	121.33%	
NUMERADOR	700.00	900.00	800.00	600.00	600.00	700.00	900.00	800.00	600.00	600.00	364.00	1092.00	0.00	0.00		
DENOMINADOR	3000.00	3000.00	3000.00	3000.00	3000.00	3000.00	3000.00	3000.00	3000.00	3000.00	3000.00	3000.00	0.00	0.00		

EVALUACIÓN CUALITATIVA

DERIVADO DE LA CONTINGENCIA COVID-19, EL TOTAL DE SOLICITUDES RECIBIDAS SE INCREMENTÓ.

DEPENDENCIA / ENTIDAD	INSTITUTO SONORENSE DE TRANSPARENCIA Y ACCESO A LA INFORMACIÓN PÚBLICA Y PROTECCIÓN DE DATOS PERSONALES															
UNIDAD ADMINISTRATIVA	INSTITUTO SONORENSE DE TRANSPARENCIA Y ACCESO A LA INFORMACIÓN PÚBLICA Y PROTECCIÓN DE DATOS PERSONALES															
CLAVE PROGRAMÁTICA	41901001001804E501E05295A1										ACUMULABLE		NO			
NOMBRE DEL INDICADOR	RESOLUCIÓN DE RECURSO DE REVISIÓN										TIPO DE INDICADOR		GESTIÓN			
DESCRIPCIÓN	RECEPCIÓN, ESTUDIO, ANÁLISIS Y RESOLUCIÓN DE RECURSOS DE REVISIÓN Y DE PROTECCIÓN DE DATOS PERSONALES										DIMENSIÓN DEL INDICADOR		EFICIENCIA			
MÉTODO DE CÁLCULO	NÚMERO DE RECURSOS RECIBIDOS ENTRE NÚMERO DE RECURSOS PROGRAMADOS					DESCRIPCIÓN DEL NUMERADOR					NÚMERO DE RESOLUCIONES REALIZADAS					
TIPO DE CÁLCULO	PORCENTUAL					UNIDAD DE MEDIDA DEL NUMERADOR					RESOLUCIÓN					
FUENTE DE VERIFICACIÓN	INFORMES Y RESOLUCIÓN DEL RECURSO EN FISICO (EXPEDIENTE)					DESCRIPCIÓN DEL DENOMINADOR					NÚMERO DE RESOLUCIONES PROGRAMADAS					
SENTIDO DEL INDICADOR	ASCENDENTE					UNIDAD DE MEDIDA DEL DENOMINADOR					RESOLUCIÓN					
CONTRIBUCIÓN AL PED	01 ESTABLECER MECANISMOS TRANSPARENTES Y PÚBLICOS DEL CONTROL DEL GASTO QUE PERMITA IDENTIFICAR LA DESVIACIÓN DE RECURSOS O POSIBLES ACTOS DE CORRUPCIÓN															
DATOS	PROGRAMADO ORIGINAL					MODIFICADO					REALIZADO					% DE AVANCE TRIMESTRAL
	PRIMERO	SEGUNDO	TERCERO	CUARTO	ANUAL	PRIMERO	SEGUNDO	TERCERO	CUARTO	ANUAL	PRIMERO	SEGUNDO	TERCERO	CUARTO		
META	22.33%	32%	23.33%	22.33%	22.33%	16.75%	24%	17.5%	16.75%	16.75%	58%	9.5%	0.00%	0.00%	29.68%	
NUMERADOR	67.00	96.00	70.00	67.00	67.00	67.00	96.00	70.00	67.00	67.00	232.00	38.00	0.00	0.00		
DENOMINADOR	300.00	300.00	300.00	300.00	300.00	400.00	400.00	400.00	400.00	400.00	400.00	400.00	0.00	0.00		

EVALUACIÓN CUALITATIVA

SE CONTABA CON UN REMANENTE PROVENIENTE DEL TRIMESTRE ANTERIOR POR TAL MOTIVO SE ESTÁ EN CUMPLIMIENTO.





**Instituto Sonorense de Transparencia Acceso a la Información Pública y Protección de Datos Personales**  
**Indicadores de Postura Fiscal** **ETCA-IV-01**  
**Del 01 de Enero al 30 de Junio de 2020**

**TRIMESTRE:II-2020**

Concepto	Estimado Original Anual	Devengado	Pagado 3
<b>I. Ingresos Presupuestarios (I= 1 + 2 )</b>	43,878,082.00	12,164,865.28	12,164,865.28
1. Ingresos Gobierno del Estado 1	43,878,082.00	12,164,865.28	12,164,865.28
2. Ingresos Sector Paraestatal 1			
<b>II. Egresos Presupuestarios ( II= 3+4 )</b>	43,878,082.00	15,437,602.44	15,437,602.44
3. Egresos del Gobierno de la Entidad Federativa 2	43,878,082.00	15,437,602.44	15,437,602.44
4. Egresos del Sector Paraestatal 2			
<b>III. Balance Presupuestario (Superávit o Déficit) (III= I-II)</b>	0.00	-3,272,737.16	-3,272,737.16
Concepto	Estimado Original Anual	Devengado	Pagado 3
III. Balance Presupuestario (Superávit o Déficit)	0.00	-3,272,737.16	-3,272,737.16
IV. Interés, Comisiones y Gastos de la Deuda			
V. Balance Primario (superávit o Déficit) (V= III-IV)	0.00	-3,272,737.16	-3,272,737.16
Concepto	Estimado Original Anual	Devengado	Pagado 3
A. Financiamiento			
B. Amortización de la Deuda			
C. Endeudamiento o Desendeudamiento (C=A-B)	0.00	0.00	0.00

"Bajo protesta de decir verdad declaramos que los Estados Financieros y sus Notas, son razonablemente correctos y son responsabilidad del emisor"

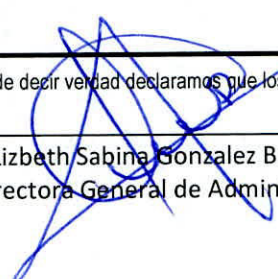
  
 Lic. Lizbeth Sabina Gonzalez Bustamante  
 Directora General de Administración

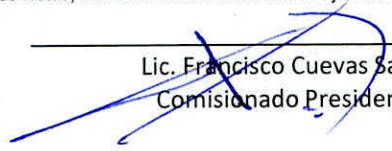
  
 Lic. Francisco Cuevas Saenz  
 Comisionado Presidente



Instituto Sonorense de Transparencia Acceso a la Información Pública y Protección de Datos Personales

Balance Presupuestario - LDF  
Del 01 de Enero al 30 de Junio de 2020

ETCA-IV-02

(PESOS)

TRIMESTRE:II-2020

Concepto (c)	Estimado/ Aprobado (d)	Devengado	Recaudado/ Pagado
<b>A. Ingresos Totales (A = A1+A2+A3)</b>	43,878,082	12,164,865	12,164,865
A1. Ingresos de Libre Disposición	43,878,082	12,164,865	12,164,865
A2. Transferencias Federales Etiquetadas	-	-	-
A3. Financiamiento Neto	-	-	-
<b>B. Egresos Presupuestarios<sup>1</sup> (B = B1+B2)</b>	43,878,082	15,437,602	15,437,602
B1. Gasto No Etiquetado (sin incluir Amortización de la Deuda Pública)	43,878,082	15,437,602	15,437,602
B2. Gasto Etiquetado (sin incluir Amortización de la Deuda Pública)	-	-	-
<b>C. Remanentes del Ejercicio Anterior (C = C1 + C2)</b>	-	-	-
C1. Remanentes de Ingresos de Libre Disposición aplicados en el periodo	-	-	-
C2. Remanentes de Transferencias Federales Etiquetadas aplicados en el periodo	-	-	-
<b>I. Balance Presupuestario (I = A - B + C)</b>	-	3,272,737	3,272,737
<b>II. Balance Presupuestario sin Financiamiento Neto (II = I - A3)</b>	-	3,272,737	3,272,737
<b>III. Balance Presupuestario sin Financiamiento Neto y sin Remanentes del Ejercicio Anterior (III= II - C)</b>	-	3,272,737	3,272,737

Concepto	Aprobado	Devengado	Pagado
<b>E. Intereses, Comisiones y Gastos de la Deuda (E = E1+E2)</b>	-	-	-
E1. Intereses, Comisiones y Gastos de la Deuda con Gasto No Etiquetado	-	-	-
E2. Intereses, Comisiones y Gastos de la Deuda con Gasto Etiquetado	-	-	-
<b>IV. Balance Primario (IV = III + E)</b>	-	3,272,737	3,272,737

Concepto	Estimado/ Aprobado	Devengado	Recaudado/ Pagado
<b>F. Financiamiento (F = F1 + F2)</b>	-	-	-
F1. Financiamiento con Fuente de Pago de Ingresos de Libre Disposición	-	-	-
F2. Financiamiento con Fuente de Pago de Transferencias Federales Etiquetadas	-	-	-
<b>G. Amortización de la Deuda (G = G1 + G2)</b>	-	-	-
G1. Amortización de la Deuda Pública con Gasto No Etiquetado	-	-	-
G2. Amortización de la Deuda Pública con Gasto Etiquetado	-	-	-
<b>A3. Financiamiento Neto (A3 = F - G)</b>	-	-	-

Instituto Sonorense de Transparencia Acceso a la Información Pública y Protección de Datos Personales

**Balance Presupuestario - LDF**  
 Del 01 de Enero al 30 de Junio de 2020  
 (PESOS)

**ETCA-IV-02**

**TRIMESTRE:II-2020**

Concepto	Estimado/ Aprobado	Devengado	Recaudado/ Pagado
A1. Ingresos de Libre Disposición	43,878,082	12,164,865	12,164,865
A3.1 Financiamiento Neto con Fuente de Pago de Ingresos de Libre Disposición (A3.1 = F1 - G1)	-	-	-
F1. Financiamiento con Fuente de Pago de Ingresos de Libre Disposición	-	-	-
G1. Amortización de la Deuda Pública con Gasto No Etiquetado	-	-	-
B1. Gasto No Etiquetado (sin incluir Amortización de la Deuda Pública)	43,878,082	15,437,602	15,437,602
C1. Remanentes de Ingresos de Libre Disposición aplicados en el periodo	-	-	-
<b>V. Balance Presupuestario de Recursos Disponibles (V = A1 + A3.1 - B1 + C1)</b>	-	<b>3,272,737</b>	<b>3,272,737</b>
<b>VI. Balance Presupuestario de Recursos Disponibles sin Financiamiento Neto (VI = V - A3.1)</b>	-	<b>3,272,737</b>	<b>3,272,737</b>

Concepto	Estimado/ Aprobado	Devengado	Recaudado/ Pagado
A2. Transferencias Federales Etiquetadas	-	-	-
A3.2 Financiamiento Neto con Fuente de Pago de Transferencias Federales Etiquetadas (A3.2 = F2 - G2)	-	-	-
F2. Financiamiento con Fuente de Pago de Transferencias Federales Etiquetadas	-	-	-
G2. Amortización de la Deuda Pública con Gasto Etiquetado	-	-	-
B2. Gasto Etiquetado (sin incluir Amortización de la Deuda Pública)	-	-	-
C2. Remanentes de Transferencias Federales Etiquetadas aplicados en el periodo	-	-	-
<b>VII. Balance Presupuestario de Recursos Etiquetados (VII = A2 + A3.2 - B2 + C2)</b>	-	-	-
<b>VIII. Balance Presupuestario de Recursos Etiquetados sin Financiamiento Neto (VIII = VII - A3.2)</b>	-	-	-

Lic. Lizbeth Sabina Gonzalez Bustamante  
 Directora General de Administración

Lic. Francisco Cuevas Saenz  
 Comisionado Presidente



**Instituto Sonorense de Transparencia Acceso a la Información Pública y Protección de Datos Personales**  
**Relación de Cuentas Bancarias Productivas Específicas**  
**Del 01 de Enero al 30 de Junio de 2020**  
**(pesos)**

ETCA-IV-03

TRIMESTRE:II-2020

Fondo, Programa o Convenio	Datos de la Cuenta Bancaria	
	Institución Bancaria	Número de Cuenta
1		
2		
3		
4		
5		
6		
7		
8		
9		
10		

"Bajo protesta de decir verdad declaramos que los Estados Financieros y sus Notas, son razonablemente correctos y son responsabilidad del emisor"

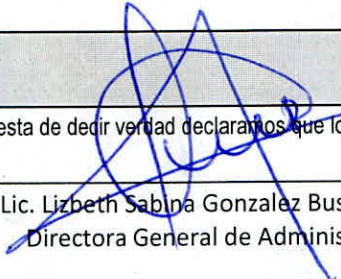
  
 Lic. Lizbeth Sabina Gonzalez Bustamante  
 Directora General de Administración

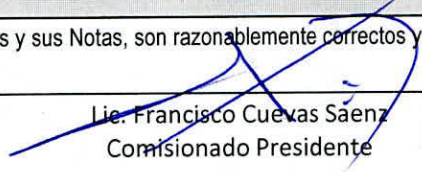
  
 Lic. Francisco Cuevas Saenz  
 Comisionado Presidente

**Sistema Estatal de Evaluación**  
**Relación de Bienes Muebles e Inmuebles que Componen su Patrimonio**  
**INSTITUTO SONORENSE DE TRANSPARENCIA, ACCESO A LA INFORMACION PUBLICA Y PROTECCION DE DATOS PERSONALES**  
**Al 30 de Junio de 2020.**  
**(pesos)**

ETCA-IV-04

TRIMESTRE II-2020

Código	Descripción del Bien	Valor en Libros	
<b>BIENES MUEBLES</b>			
1	511RD-BI23	MUEBLE ESPECIAL PARA MOSTRADOR DE 2.00X.60X1.20 DE ALTURA	4,582.00
2	511RD-AD24	MOBILIARIO DE OFICINAS ITIES	5,776.80
3	511UJ1-AD100	ARCHIVEROS	5,707.20
4	511UJ2-AD101	MOBILIARIO DE OFICINAS ITIES	5,568.00
5	511DV-BI5	SILLA DE TODAS CLASES	4,976.40
6	511DV-BI6	CONJUNTO EJECUTIVO 7000 COMPLETO C/PUERTAS Y PALOMERA IZQ C/CAOBA/NEGRO 2 PZA	14,964.00
7	511DV-BI7	SILLA DE VISITANTE RESP/MED/TAPIZ TELA, EST/METALICA, SIN CODERAS	794.60
8	511DV-BI8	SILLA DE VISITANTE RESP/MED/TAPIZ TELA, EST/METALICA, SIN CODERAS	794.60
9	511UA1-BI59	SILLA NEGRA SIN DESCANZA BRAZO	794.60
10	511UA1-BI60	SILLA NEGRA SIN DESCANZA BRAZO	794.60
11	511UA2- BI64	COMBINACION SEMI EJECUTIVA 1.6 X 1.75 CON CAJON 1+1 Y ESACIO CON LLAVE	5,672.40
12	511UC3-BI73	ESCRITORIO SECRETARIAL 1.20 X 60 CON CAJONERA 1+1 LLABE	3,816.40
13	511UC4-1BI76	COMBINACION SEMI EJECUTIVA 1X40 X 1 X 60 CON CAJON 1+1 Y ESPACIO CON LLAVE	5,672.40
14	511UD1- BI86	COMBINACION SEMI EJECUTIVA 1X40X1X60 CON CAJON 1+1 Y ESPACIO CON LLAVE	5,672.40

## Sistema Estatal de Evaluación

## Relación de Bienes Muebles e Inmuebles que Componen su Patrimonio

ETCA-IV-04

INSTITUTO SONORENSE DE TRANSPARENCIA, ACCESO A LA INFORMACION PUBLICA Y PROTECCION DE DATOS PERSONALES

Al 30 de Junio de 2020.

(pesos)

TRIMESTRE II-2020

Código	Descripción del Bien	Valor en Libros	
<b>BIENES MUEBLES</b>			
15	511UD2-BI91	SILLA DE TODAS CLASES	4,976.40
16	511UD2-BI92	SILLA DE VISITANTE RESP/MED/TAPIZ TELA, EST/METALICA, SIN CODERAS	794.60
17	511UD2-BI93	SILLA DE VISITANTE RESP/MED/TAPIZ TELA, EST/METALICA, SIN CODERAS	794.60
18	511UD2-BI94	CONJUNTO EJECUTIVO 7000 COMPLETO C/PUERTAS Y PALOMERA IZQ C/CAOBA/NEGRO 2 PZA	14,964.00
19	511UJ3-BI106	PENINSULA 1.60 X60 X75 H	4,500.80
20	511UJ4-BI110	COMBINACION SEMI EJECUTIVA 1.6 X 1.75 CON CAJON 1+1 Y ESACIO CON LLAVE	5,672.40
21	511V2-BI121	SILLON EJECUTIVO R/ALTO, BASE CROMADA, C/BRAZOS, COLOR BLANCO 1 PZA COSTO SIN IVA 4,890	5,672.40
22	511V2-BI122	SILLON EJECUTIVO R/BAJO, BASE CROMADA, COLOR BLANCO 1 PZA C/SIN IVA 4,490	5,208.40
23	511V2-BI123	SILLON EJECUTIVO R/BAJO, BASE CROMADA, COLOR BLANCO 1 PZA	5,208.40
24	511V2-BI124	CONJ. DIRECCION, DE 1.80X1.80 C/ESTRUCT. EN ALUMINIO	25,392.40
25	511V3-BI125	CONJUNTO EJECUTIVO CAFÉ MOD DIRECCION COMPLETO	42,804.00
26	511V3-BI126	LIBRERO ESPECIAL DE 200 HX.83X.65XC/2 PTAS Y 3 ENTREPAÑOS	8,096.80
27	511V3-BI127	SOFA RECEPCION MOD LUTECIA 2/PLAZAS TAPIZADO EN ARPEL NEGRO	6,832.40
28	511V3-BI128	SILLON VISITANTE R/BAJO T/PIEL/NEGRO BASE/TRINEO/CROM/CAL 14	8,108.40

**Sistema Estatal de Evaluación**  
**Relación de Bienes Muebles e Inmuebles que Componen su Patrimonio**  
**INSTITUTO SONORENSE DE TRANSPARENCIA, ACCESO A LA INFORMACION PUBLICA Y PROTECCION DE DATOS PERSONALES**  
**Al 30 de Junio de 2020.**  
**(pesos)**

**ETCA-IV-04**

**TRIMESTRE II-2020**

Código	Descripción del Bien	Valor en Libros	
<b>BIENES MUEBLES</b>			
29	511V3-BI129	SILLON VISITANTE R/BAJO T/PIEL/NEGRO BASE/TRINEO/CROM/CAL 14	8,108.40
30	511V3-BI130	SILLON EJECUTIVO SIST/NEUM R/ALTO T/PIEL NEGRO BASE/CROM	9,148.92
31	511V3-BI131	MESA DE ESQUINA .50*.50 LINEA MODULAR CAOBA /NEGRO	1,960.40
32	511V3-BI132	MESA DE ESQUINA .50*.50 LINEA MODULAR CAOBA /NEGRO	1,960.40
33	511UA1-BI135	DIVISION DE 19.MM C/TIMOLDIN DE 1.20 X 80COLOR NEGRO FACTURA E-102	3,456.80
34	511V3-BI136	ACRILICO PARA ESCRITORIO F-E15	2,459.20
35	511UJ1-BI137	SILLA SECRETARIAL RESPALDO MEDIANO TAPIS EN TELA NEGRO F-6506	1,142.60
36	511V3-BI133	ARCHIVERO VERTICAL DE TRES GAVETAS T/OF CON LLAVE Y RIEL	4,616.80
37	511V3-BI134	SILLON EJECUTIVO RALTO/TELA/NEGRO/ERGONOMICO/NYL ON PARA SECRETARIO PROYECTISTA	2,192.40
38	511V3-BI135	SILLA VISITANTE RESP MEDIO TAPIZ EN TELA COLOR NEGRO PARA SECRETARIO PROYECTISTA	1,612.40
39	511UC2-BI136	ARCHIVERO VERTICAL DE 4 GAVETAS COLOR CAOBA CON LLAVE	5,208.40
40	511UC2-BI137	SILLA OPERATIVA RESPALDO ALTO TAPIZ TELA COLOR NEGRO CON DESCANZA BRAZOS	1,728.40
41	511V3-BI138	COMBINACIÓN REVSON DE 1.60X1.60 CON CAJONERA Y LLAVE PARA SECRETARIO PROYECTISTA	6,136.40
42	511V3-BI139	ARCHIVERO VERTICAL DE TRES GAVETAS T/OF CON LLAVE Y RIEL PARA SECRETARIO PROYECTISTA	4,616.80

Sistema Estatal de Evaluación

ETCA-IV-04

Relación de Bienes Muebles e Inmuebles que Componen su Patrimonio

INSTITUTO SONORENSE DE TRANSPARENCIA, ACCESO A LA INFORMACION PUBLICA Y PROTECCION DE DATOS PERSONALES

Al 30 de Junio de 2020.

(pesos)

TRIMESTRE II-2020

Código	Descripción del Bien	Valor en Libros
<b>BIENES MUEBLES</b>		
43	511UJ5-BI140 ESCRITORIO REVSON DE 1.60X1.50 COLOR CAOBA CON CAJON CON LLAVE	5,672.40
44	511UJ1-BI141 ARCHIVERO VERTICAL DE 4 GAVETAS COLOR CAOBA CON LLAVE Y RIEL DE EXTENSIÓN	4,976.40
45	511UC6-BI142 SILLON EJECUTIVO RESPALDO ALTO TAPIZADO EN TELA COLOR NEGRO/NYLON	2,076.40
46	511DV1-BI143 MESA PLEGABLE 1.22 M	674.15
47	511DV1-BI144 MESA DE JUNTAS SEMIOVALADA DE 2X1 CON BASE EN H	5,672.40
48	511DV1-BI145 COMBINACION SEMIEJECUTIVA DE 1.60X60 C/CAJONERA COLOR CAOBA/NEG	5,672.40
49	511UC3-BI146 COMBINACION SEMIEJECUTIVA DE 1.60X60 C/CAJONERA COLOR CAOBA/NEG	5,672.40
50	511UC5-BI147 COMBINACION SEMIEJECUTIVA DE 1.60X60 C/CAJONERA COLOR CAOBA/NEG	5,672.40
51	511UJ1-BI148 SILLA OPERATIVA R/ALTO/SIST/SYNCR C/BRAZOS T/TELA/NEGRO	1,728.40
52	511DV1-BI149 SILLA VISITANTE ASIENTO Y RESPALDO TAPIZ CREPE COLOR NEGRO	806.20
53	511DV1-BI150 SILLA VISITANTE ASIENTO Y RESPALDO TAPIZ CREPE COLOR NEGRO	806.20
54	511DV1-BI151 SILLA VISITANTE ASIENTO Y RESPALDO TAPIZ CREPE COLOR NEGRO	806.20
55	511DV1-BI152 SILLA VISITANTE ASIENTO Y RESPALDO TAPIZ CREPE COLOR NEGRO	806.20
56	511DV1-BI153 SILLA VISITANTE ASIENTO Y RESPALDO TAPIZ CREPE COLOR NEGRO	806.20





**Sistema Estatal de Evaluación**  
**Relación de Bienes Muebles e Inmuebles que Componen su Patrimonio**  
**INSTITUTO SONORENSE DE TRANSPARENCIA, ACCESO A LA INFORMACION PUBLICA Y PROTECCION DE DATOS PERSONALES**  
**Al 30 de Junio de 2020.**  
**(pesos)**

**ETCA-IV-04**  
**TRIMESTRE II-2020**

	Código	Descripción del Bien	Valor en Libros
<b>BIENES MUEBLES</b>			
57	511DV1-BI154	SILLA VISITANTE ASIENTO Y RESPALDO TAPIZ CREPE COLOR NEGRO	806.20
58	511DV1-BI155	MUEBLE PARA CAFÉ 80X40 75H CON PUERTAS Y LLAVE	3,120.40
59	511DV1-BI156	LIBRERO DE PISO DE 1.98X.80X.35 CON ENTREPAÑO, CON SEPERACION DE .32CM C/U	5,092.40
60	511UC5-BI157	ARCHIVERO VERTICAL 4/GAV T/OF LLAVE RIEL/EXT/VINO/NEG	5,208.40
61	511UDI-BI158	CAJONERA MOVIL 2+1 TAMAÑO FONDO .60 CAOBA/NEGRO	3,120.40
62	511UJ2-BI159	LIBRERO DE PISO ESPECIAL CON ENTREPAÑOS	8,328.80
63	511UD2-BI160	ESCRITORIO SEC. DE 1.20X60 CON CAJONERA 1+1	3,920.80
64	511UA1-BI161	SILLA SECRETARIAL TAPIZADA EN TELA CREPE COLOR NEGRO	1,142.60
65	511UJ5-BI162	SILLA OPERATIVA R/ALTO/SIST/NCRO C/BRAZOS TELA/MEGRO	1,960.40
66	511DV1-BI163	SILLON EJECUTIVO RESPALDO ALTO TAPIZ TELA NEGRO C/BRAZOS	2,540.40
67	511V1-BI164	ARCHIVERO VERTICAL 4/GAV T/OF/LLAVE RIEL EXT. COLOR VINO/NEG.	5,208.40
68	511V2-BI165	ESCRITORIO MELAMINA 1.20X0.50 CON CAJON	2,204.00
69	511UA1-BI166	ESTANTE METALICOS 7 PIEZAS .45X100 C/6 ENTREPAÑOS CAÑ.22 POSTE CAL 14	14,534.80
70	511UD1-BI168	ARCHIVERO VERTICAL 4 GAV/T/OF C/LLAVE RIEL/EXT. CAOBA/NEG . (LIC, KARLA SANCHEZ)	5,208.40



**Sistema Estatal de Evaluación**  
**Relación de Bienes Muebles e Inmuebles que Componen su Patrimonio**  
**INSTITUTO SONORENSE DE TRANSPARENCIA, ACCESO A LA INFORMACION PUBLICA Y PROTECCION DE DATOS PERSONALES**  
**Al 30 de Junio de 2020.**  
**(pesos)**

**ETCA-IV-04**  
**TRIMESTRE II-2020**

Código	Descripción del Bien	Valor en Libros
<b>BIENES MUEBLES</b>		
71	515RD-BI6 SCANNER KODAK i1120	8,120.00
72	515RD-BI7 ROUTER CISCO ETHERNET 8 PTOS 1/100 ACCESS POINT ENGENIUS INT N150MBPS 2.4G NKS16526339	6,496.00
73	515UC2-BI15 CISCO ETHERNET 8PTO1-100	2,030.00
74	515UC2-BI16 AXES POINT ENGENIUS IND. N150 MB PS 2.4 G	1,749.00
75	515V2-BI35 1 PZ OFFICE HOME BUSINES 2010 SD8122640455/SD8122640458 CTO.\$2,500	2,900.00
76	515V2-BI36 MONITOR VIEWSONIC LED 22" 2CE2450FWD	2,784.00
77	515V2-BI37 NOTEBOOK HP 450S CI5 COMHP CI5 DISCO DURO 500 GB, MEMORIA 4GB, DVDRW WINDOWA 7PRO 64 PANTALLA 15.6	15,602.00
78	515V2-BI38 MOUSE Y TECLADO INALAMBRICO LOGITEC FCC ID: JNZMR0014 IC:4418A- MR0014 MK520	672.80
79	515V2-BI39 PUERTO REPLICADOR HP 3005PR USB 3.0 DOCKHP	2,842.00
80	515V3-BI40 MULTIFUNCIONAL HP DESKJET ADVANTAGE 5525 SERIE CN27K1B125 FPU NO CZ282-64001	2,262.00
81	515V3-BI41 MOUSE Y TECLADO INALAMBRICO LOGITEC FCC ID: JNZMR0014 IC:4418A- MR0014 MK520	672.80
82	515V3-BI42 NOTEBOOK HP 450S CI5 COMHP CI5 DISCO DURO 500 GB, MEMORIA 4GB, DVDRW WINDOWA 7PRO 64 PANTALLA 15.6	15,602.00
83	515V3-BI43 MONITOR VIEWSONIC LED 22" 2CE2450FWD	2,784.00
84	515V3-BI44 PUERTO REPLICADOR HP 3005PR USB 3.0 DOCKHP	2,842.00



**Sistema Estatal de Evaluación**  
**Relación de Bienes Muebles e Inmuebles que Componen su Patrimonio**  
**INSTITUTO SONORENSE DE TRANSPARENCIA, ACCESO A LA INFORMACION PUBLICA Y PROTECCION DE DATOS PERSONALES**  
**Al 30 de Junio de 2020.**  
**(pesos)**

ETCA-IV-04

TRIMESTRE II-2020

Código	Descripción del Bien	Valor en Libros
<b>BIENES MUEBLES</b>		
85	515UJ4-BI46 SCANNER KODAK I2600 SERIE 48785949	16,588.00
86	515UJ3-BI47 NOTEBOOK TOSHIBA SATELLITE P50T DISCO DURO 1T PANTALLA 15.6" CON MALETIN	22,214.00
87	515UJ4-BI48 NOTEBOOK TOSHIBA SATELLITE P50T DISCO DURO 1T PANTALLA 15.6" CON MALETIN	22,214.00
88	515UC2-BI49 NOTEBOOK HP WS ZBOOK 15, C17 MEMORIA 8GB PANTALLA DE 15.6" WINDOWS 7	32,352.40
89	515DV1-BI50 NOTEBOOK TOSHIBA SATELLITE P50T DISCO DURO 1T PANTALLA 15.6" CON MALETIN	22,852.00
90	515ST-BI51 NOTEBOOK TOSHIBA PORTEGE R930 PANTALLA DE 13" DISCO DURO 256GB	19,024.00
91	515UJ1-BI52 PROBOOK HP 450G1 E3V88LT DISCO DURO 500GB PANTALLA 15.6"	14,720.40
92	515AP-BI52 PROBOOK HP 450G1 E3V88LT DISCO DURO 500GB PANTALLA 15.6"	14,720.40
93	515V3-BI52 PROBOOK HP 450G1 E3V88LT DISCO DURO 500GB PANTALLA 15.6" CON MOUSE Y MALETIN PARA SECRETARIO PROYECTISTA	14,720.40
94	515UC4-BI55 PROBOOK HP 450G1 E3V88LT DISCO DURO 500GB PANTALLA 15.6"	14,720.40
95	515OC-BI56 COMPUTADORA ESCRITORIO HP PRODESK 600 E3T61LT	10,034.00
96	515OC-BI57 MONITOR COMPAQ 18.5 COLOR NEGRO	1,618.20
97	515V2-BI58 COMPUTADORA LENOVO DE ESCRITORIO IDEA CENTRE A720 COLOR PLATA	23,084.00
98	515UC2-BI59 IMPRESORA HP LASER JET P4015X USO COMUN 2DO PISO	19,720.00



**Sistema Estatal de Evaluación**  
**Relación de Bienes Muebles e Inmuebles que Componen su Patrimonio**  
**INSTITUTO SONORENSE DE TRANSPARENCIA, ACCESO A LA INFORMACION PUBLICA Y PROTECCION DE DATOS PERSONALES**  
**Al 30 de Junio de 2020.**  
**(pesos)**

ETCA-IV-04

TRIMESTRE II-2020

Código	Descripción del Bien	Valor en Libros	
<b>BIENES MUEBLES</b>			
99	515UA1-BI60	IMPRESORA HP.1102W COLOR NEGRO	1,740.00
100	515V3BI61	COMPUTADORA HP ELITE ONE 800	18,908.00
101	515UJ4-BI62	IMPRESORA HP.1102W COLOR NEGRO	1,740.00
102	515RD-BI63	ACCES POINT ENGINIUS EAP 300 PARA USO PRIMER PISO	1,960.00
103	515UD1-BI64	IMAC 27 15Q3 3.2 GZ PANTALLA Y CPU	25,752.00
104	515RD-BI68	COMPUTADORA ESCRITORIO HP PRODESK 600 E3T61LT	10,034.00
105	515V2-BI70	MICROSOFT SURFACE PRO 3 256 GB INTEL i5	24,632.06
106	515V2-BI71	MICROSOFT SURFACE TOUCH COVER KEYBOARD	1,407.45
107	515UC5-BI72	COMP PROO44 PROBOOK HP 440G1 C13 DISCO DURO 750GB, 4GB RAM DVD PANTALLA 14	9,280.00
108	515V3-BI73	COMMISRF SURFACE MICROSOFT PRO 3 INTEL 15	24,244.00
109	515V3-BI74	TECNOT TECLADO TOUCH COVER MARCA MICROSOFT	1,450.00
110	515RD-BI75	IMPRESORA LASERJET COLOR CP1025NW	3,242.20
111	515UJ2-BI76	ESCANER I2600KODAK	22,484.00
112	515DV1-BI77	IMPRESORA MULTIFUNCIONAL	2,915.01



**Sistema Estatal de Evaluación**  
**Relación de Bienes Muebles e Inmuebles que Componen su Patrimonio**  
**INSTITUTO SONORENSE DE TRANSPARENCIA, ACCESO A LA INFORMACION PUBLICA Y PROTECCION DE DATOS PERSONALES**  
**Al 30 de Junio de 2020.**  
**(pesos)**

ETCA-IV-04

TRIMESTRE II-2020

Código	Descripción del Bien	Valor en Libros
<b>BIENES MUEBLES</b>		
113	515UJ2-BI78 NOTEBOOK TOSHIBA SATELITE L55-B/5191W	14,326.00
114	515DV1-BI79 EQUIPO PROBOOL HP 440G1 C13 DISCO DURO 750GB 4GB RAM DVD PANTALLA 14 Y OFICE 2013	9,570.00
115	515V3-BI80 IMPRESORA MULTIFUNCIONAL HP M225DW CF485ADN	6,960.00
116	515V3-BI80 IMPRESORA HP M553DN COLOR B5L25A	14,964.00
117	519RD-BI26 RELOJ RECEPTOR DE DOCUMENTOS ELECTROMAGNETICOS P/OFICIALIA DE PARTES ITIES	15,474.40
118	519RD-BI27 FAC.HJ3995,HJ3996/ALARMEX/MATERIAL Y EQUIPO DE INSTALACION	6,384.02
119	519UJ3-O17 TALADRO BOCH GSR12-2 PROFECIONAL	3,300.64
120	519UA1-BI28 UN DISPENDADOR DE AGUA: FRIO Y CALIENTE MARCA MIRAGE COLOR GRIS	2,999.00
121	519DV1-BI-29 DESPACHADOR DE AGUA MARCA HAMILTON BEACH	3,259.85
122	519DV1-BI-30 EQUIPAMIENTO COMPLETO DE SISTEMA DE ALARMA PARA OFICINAS, UBICADO EN CALLE BRAVO NO. 40 INTERIOR 8-9	12,371.03
123	519UD2-BI31 RADIOGRABADORA YES USB/MP3/CD	699.00
124	523UD1-BI11 CAMARA FOTOGRAFICA, MARCA SONY H300 7501450762874	4,499.00
125	523UD2-BI12 FLASH SPEEDLITE 600 EX RT	11,599.00
126	565V2-BI10 SAMSUNG GALAXY/NO SIRVE-BAJA	4,115.00



## Sistema Estatal de Evaluación

## Relación de Bienes Muebles e Inmuebles que Componen su Patrimonio

ETCA-IV-04

INSTITUTO SONORENSE DE TRANSPARENCIA, ACCESO A LA INFORMACION PUBLICA Y PROTECCION DE DATOS PERSONALES

Al 30 de Junio de 2020.

(pesos)

TRIMESTRE II-2020

Código	Descripción del Bien	Valor en Libros
<b>BIENES MUEBLES</b>		
127	565V3-BI19 MARCA BLACKBERRY 3G/ NO SIRVE- PARA BAJA	4,307.00
128	565V2-BI20 TELEFONO MARCA APPLE IPHONE 52 16GB SPACE GRAY 13853005068785	4,089.17
129	565V3-BI21 TELEFONO MARCA APPLE IPHONE 52 16GB SPACE GRAY 13966000330883	5,690.74
130	565DV1-BI22 CONMUTADOR GRANDSTREAM UCM6104 4 (TELEFONOS)) GXP2130	14,210.00
131	565 AD S1 SACG	15,000.00
132	565 AD S2 OFFCIE FACT.487-482	3,260.76
133	565 AD S3 ANUALIDAD INDETEC SACG	5,000.00
134	565 AD S4 RECL. PE 516 FACT 599	43,935.00
135	565V1-BI23 TELEFONO PANASONIC KX-T7730 COLOR NEGRO	2,262.20
136	565UA1-BI24 TELEFONO PANASONIC KX-T7730 COLOR NEGRO	2,262.00
137	565V2-BI25 CELULAR IPHONE 6 PLUS 128 GB-CLA	7,741.92
138	565V3-BI26 CEL. IPHONE 6	7,054.74
139	565 AD S5 SOFTWARE	3,335.00
140	565 AD S6 OFFICE. FACT-2273	3,224.80

**Sistema Estatal de Evaluación**  
**Relación de Bienes Muebles e Inmuebles que Componen su Patrimonio**  
**INSTITUTO SONORENSE DE TRANSPARENCIA, ACCESO A LA INFORMACION PUBLICA Y PROTECCION DE DATOS PERSONALES**  
**Al 30 de Junio de 2020.**  
**(pesos)**

ETCA-IV-04

TRIMESTRE II-2020

Código	Descripción del Bien	Valor en Libros
<b>BIENES MUEBLES</b>		
141	565 AD S7 ANUALIDAD INDETEC SACG 6	5,000.00
142	511 DGA-BI-169 SILLAS EJECUTIVAS	2,192.40
143	511 DGA-BI-170,171,172 LIBREROS	20,613.20
144	515-UD2-BI-83 LAP TOP	37,758.00
145	515-C3-BI-84 COMPUTADORA Y DD EXTERNO	22,736.00
146	SOFTWARE ANUALIDAD INDETEC SACG 6 2016	5,000.00
147	511 UA3-BI- 175 SILLA SECRETARIAL PARA DGA	1,496.40
148	511-DGA-BI-180 RELOJ CHECADOR	3,581.33
149	515-DGA-BI-91 COMPUTADORA PARA DGA	19,493.80
150	591-DGA-BI-1 SOFTWARE OFFICE PARA DGA	4,396.40
151	511-DV1-BI-177 ESCRITORIO F/1384 ESPINOZA	4,048.40
152	511-SP1-BI-181 ESCRITORIO F/1422 ESPINOZA	4,048.40
153	SOFTWARE SACG 2017 INDETEC	10,000.00
154	591-OC1-BI-3 SOFTWARE F/5235 TESLA	4,060.00



**Sistema Estatal de Evaluación**  
**Relación de Bienes Muebles e Inmuebles que Componen su Patrimonio** **ETCA-IV-04**  
**INSTITUTO SONORENSE DE TRANSPARENCIA, ACCESO A LA INFORMACION PUBLICA Y PROTECCION DE DATOS PERSONALES**  
**Al 30 de Junio de 2020.**  
**(pesos)** **TRIMESTRE II-2020**

Código	Descripción del Bien	Valor en Libros	
<b>BIENES MUEBLES</b>			
155	515-OC1-BI-96	COMPUTADORA F/5235 TESLA	13,398.00
156	515-UD2-BI-99	MONITOR SAMSUNG F/5302 TESLA	5,568.00
157	515-OC-BI-193	FRIGOBAR	2,999.00
158	515-UA3-BI-97	SCANNER Y DISCO CURO F/5508 TESL	9,628.00
159	515-V2-BI-104	IMPRESORA PORTATIL	4,702.70
160	515-UJ5-BI-184, 515-UJ4-BI-187,515-DGA-BI-190,	CONJUNTO SEMIEJECUTIVO CON CAJONERA CAOBA	23,838.00
161	515-UJ5-BI-185, 515-UJ4-BI-188,515-DGA-BI-191,	LIBRERO SOBRE CREDENZA JURIDICO	18,757.20
162	515-UJ5-BI-186, 515-UJ4-BI-189,515-DGA-BI-192,	SILLA SECRETARIAL NEGRA JURIDICO	4,141.20
163	515-OC-BI-194	SILLON EJECUTIVO F/1663	6,936.80
164	515-UA2-BI-108	COMPRA COMPUTADORA	25,498.00
165	515-UJ6-BI-103	SCANNER KODAK I2420	16,008.00
166	515-SP1-BI-100, 515-UJ5-BI-101	NOTEBOOK HP	28,884.00
167	591-SP1-BI-4, 591-UJ5-BI-5	SOFTWARE NOTEBOOK HP	8,955.20
168	515-UJ5-BI-106	LAPTOP	16,680.80



**Sistema Estatal de Evaluación**  
**Relación de Bienes Muebles e Inmuebles que Componen su Patrimonio**  
**INSTITUTO SONORENSE DE TRANSPARENCIA, ACCESO A LA INFORMACION PUBLICA Y PROTECCION DE DATOS PERSONALES**  
**Al 30 de Junio de 2020.**  
**(pesos)**

ETCA-IV-04

TRIMESTRE II-2020

Código	Descripción del Bien	Valor en Libros	
<b>BIENES MUEBLES</b>			
169	515-SP-BI-109	LAPTOP	9,488.80
170	515-UJ5-BI-110	LAPTOP	11,437.60
171	515-UA2-BI-107	LAPTOP	6,090.00
172	511-C2-BI-196, 511-C2-BI-197	ARCHIVERO	16,564.80
173	511-OC1-BI-199, 511-OC1-BI-200	LIBRERO MADERA F/259 ESPINOZA	18,304.80
174	511-UA1-BI-204	LIBRERO MADERA F/261 ESPINOZA	20,114.40
175	515-ST-BI-114	LAPTOP F/A7444 TESLA	17,980.00
176	515-UD2-BI-115	MULTIFUNCIONAL F/1542 EQ SUMINISTROS	9,802.00
177	511-UC7-BI-210 ,511-UC6-BI-211	Escritorio F/468 Espinoza Muebles	18,328.00
178	515-UC3-BI-120 ,515-UC5-BI-121	Laptop (2) Tesla F/A8082	35,032.00
179	515-UC7-BI-122	Laptop Tesla F/A8150	17,516.00
180	515-DGA-BI-123	Laptop Tesla F/A8307	18,212.00
181	515-DV1-BI-124	Multifuncional Tesla F/A8660	8,120.00
182	515-RD-BI-125	Scanner Kodak Tesla F/A8846	9,477.20

**Sistema Estatal de Evaluación**  
**Relación de Bienes Muebles e Inmuebles que Componen su Patrimonio**  
**INSTITUTO SONORENSE DE TRANSPARENCIA, ACCESO A LA INFORMACION PUBLICA Y PROTECCION DE DATOS PERSONALES**  
**Al 30 de Junio de 2020.**  
**(pesos)**

**ETCA-IV-04**  
**TRIMESTRE II-2020**

	Código	Descripción del Bien	Valor en Libros
<b>BIENES MUEBLES</b>			
183	515-UC6-BI-126	LapTop Telsa F/A9189	19,256.00
<b>BIENES INMUEBLES</b>			
	<b>TERRENOS</b>		
10			
	<b>EDIFICIOS</b>		
11			
	<b>Y DEMAS INMUEBLES</b>		

"Bajo protesta de decir verdad declaramos que los Estados Financieros y sus Notas, son razonablemente correctos y son responsabilidad del emisor"

**LIC. FRANCISCO CUEVAS SAENZ**  
**COMISIONADO PRESIDENTE**  
**AUTORIZÓ**

**LIC. LIZBETH GONZALEZ BUSTAMANTE**  
**DIRECTORA GENERAL DE ADMINISTRACIÓN**  
**ELABORÓ**



**AVANCE PROGRAMATICO CORRESPONDIENTE AL SEGUNDO TRIMESTRE 2020**

META	DESCRIPCIÓN DE LA META	UNIDAD DE MEDIDA	PROGRAMA ANUAL	METAS PROGRAMADAS				METAS REALIZADAS				TOTAL ACUMULADO	AVANCE %
				I	II	III	IV	I	II	III	IV		
1	Taller de capacitación al personal que integra el Instituto	Curso	7	2	1	1	3	2	3	0	0	5	71.43%
2	Reunión de capacitación obligatoria para sujetos obligados de conformidad con los Lineamientos Generales.	Curso	22	11	0	0	11	12	0	0	0	12	54.55%
3	Capacitación sobre información pública a Partidos Políticos, Universidades y Sociedad Civil Organizada.	curso	18	5	5	3	5	5	5	0	0	10	55.56%
4	Reunión de capacitación complementaria a solicitud de sujetos obligados.	curso	25	6	6	7	6	6	6	0	0	12	48.00%
5	Mesa de Ayuda a sujetos obligados durante las reuniones regionales de Contralores estado-municipios.	Modulo	12	4	3	3	2	1	0	0	0	1	8.33%
6	Convocatoria a concursos que promuevan la cultura de la Transparencia entre la población.	Concurso	1	0	1	0	0	0	1	0	0	1	100.00%

**AVANCE PROGRAMATICO CORRESPONDIENTE AL SEGUNDO TRIMESTRE 2020**

META	DESCRIPCIÓN DE LA META	UNIDAD DE MEDIDA	PROGRAMA ANUAL	METAS PROGRAMADAS				METAS REALIZADAS				TOTAL ACUMULADO	AVANCE %
				I	II	III	IV	I	II	III	IV		
7	Programa de difusión de la Cultura de la Transparencia en medios de comunicación.	Programa	12	3	3	3	3	3	3	0	0	6	50.00%
8	Impulso de los Centros de Investigación, difusión y Docencia en materia de transparencia.	Centro	1	0	0	0	1	0	0	0	0	0	0.00%
9	Producción, Diseño y Distribución de publicación impresa (folletería, libros, revistas)	Programa	12	3	3	3	3	3	3	0	0	6	50.00%
10	Actividades culturales y educativas tendientes a fomentar la cultura de la Transparencia, dirigidas al público juvenil e infantil, principalmente en Universidades y Escuelas Públicas.	Actividades	20	3	5	7	5	5	0	0	0	5	25.00%

**INSTITUTO SONORENSE DE TRANSPARENCIA ACCESO A LA INFORMACIÓN PÚBLICA Y PROTECCIÓN DE DATOS PERSONALES**

**AVANCE PROGRAMATICO CORRESPONDIENTE AL SEGUNDO TRIMESTRE 2020**

META	DESCRIPCIÓN DE LA META	UNIDAD DE MEDIDA	PROGRAMA ANUAL	METAS PROGRAMADAS				METAS REALIZADAS				TOTAL ACUMULADO	AVANCE %
				I	II	III	IV	I	II	III	IV		
11	Red de Municipios Transparentes	Informe	4	1	1	1	1	1	1	0	0	2	50.00%
12	Actualización y mantenimiento del Portal ISTAI	Informe	4	1	1	1	1	1	1	0	0	2	50.00%
13	Atención y soporte a usuarios internos y externos.	Servicios	60	15	15	15	15	15	15	0	0	30	50.00%
14	Desarrollo de sistemas en red	Sistemas	2	1	0	1	0	1	0	0	0	1	50.00%
15	Modernizar la infraestructura Tecnologica de ISTAI	Actividades	10	3	2	3	2	3	2	0	0	5	50.00%
16	Operación de la Plataforma Nacional de Transparencia	sistema	12	3	3	3	3	3	3	0	0	6	50.00%
17	Vigilar el cumplimiento de las obligaciones que impone la Ley de Acceso a la información Pública del estado de Sonora, derivado de verificaciones de la publicación de información Publica de sujetos obligados en la Plataforma Nacional de Transparencia y en sus páginas web.	Informe	2	0	1	0	1	0	1	0	0	1	50.00%

**INSTITUTO SONORENSE DE TRANSPARENCIA ACCESO A LA INFORMACIÓN PÚBLICA Y PROTECCIÓN DE DATOS PERSONALES**

**AVANCE PROGRAMATICO CORRESPONDIENTE AL SEGUNDO TRIMESTRE 2020**

META	DESCRIPCIÓN DE LA META	UNIDAD DE MEDIDA	PROGRAMA ANUAL	METAS PROGRAMADAS				METAS REALIZADAS				TOTAL ACUMULADO	AVANCE %
				I	II	III	IV	I	II	III	IV		
18	Discutir la actualización de los Lineamientos Generales y reglamento interior existentes.	Documento	1	0	0	0	1	0	0	0	0	0	0.00%
19	Elaborar informes y estadísticas referentes al cumplimiento de resolución de recursos de revisión y denuncias	Informe	4	1	1	1	1	1	1	0	0	2	50.00%
20	Informe Anual de labores y ponencias.	Informe	1	1	0	0	0	1	0	0	0	1	100.00%
21	Llevar a Cabo Sesiones de Pleno	Sesión	36	9	9	9	9	8	3	0	0	11	30.56%
22	Recepción, estudio, análisis y resolución de recursos de revisión y de Protección de Datos Personales	Recurso	400	67	96	70	67	232	38	0	0	270	67.50%
23	Recepción, estudio, análisis y resolución de Denuncias por violaciones a la Información Pública Básica	Denuncia	53	12	12	12	14	13	15	0	0	28	52.83%
24	Llevar a cabo visitas a Instituciones de Transparencia en otras entidades.	Reuniones	12	3	3	3	3	3	0	0	0	3	25.00%

**INSTITUTO SONORENSE DE TRANSPARENCIA ACCESO A LA INFORMACIÓN PÚBLICA Y PROTECCIÓN DE DATOS PERSONALES**

**AVANCE PROGRAMATICO CORRESPONDIENTE AL SEGUNDO TRIMESTRE 2020**

META	DESCRIPCIÓN DE LA META	UNIDAD DE MEDIDA	PROGRAMA ANUAL	METAS PROGRAMADAS				METAS REALIZADAS				TOTAL ACUMULADO	AVANCE %
				I	II	III	IV	I	II	III	IV		
25	Realizar visitas de seguimiento con sujetos obligados	Reunión	25	8	4	5	8	8	8	0	0	16	64.00%
26	Celebración y refrendo de convenios con sujetos obligados y sociedad civil que generen aprovechamiento para el objetivo específico a fin de fortalecer el derecho de acceso a la información pública	Convenio	8	2	2	2	2	2	1	0	0	3	37.50%
27	Seguimiento de convenios con entes públicos y privados	Actividades	32	8	8	8	8	8	11	0	0	19	59.38%
28	Realizar congreso por la Transparencia y acceso a la Información Pública	Evento	1	0	0	0	1	0	0	0	0	0	0.00%
29	Fomentar la especialización en materia de acceso a la Información desde el ISTAI y en las Universidades	Asignatura	1	0	0	0	1	0	0	0	0	0	0.00%

**INSTITUTO SONORENSE DE TRANSPARENCIA ACCESO A LA INFORMACIÓN PÚBLICA Y PROTECCIÓN DE DATOS PERSONALES**

**AVANCE PROGRAMATICO CORRESPONDIENTE AL SEGUNDO TRIMESTRE 2020**

META	DESCRIPCIÓN DE LA META	UNIDAD DE MEDIDA	PROGRAMA ANUAL	METAS PROGRAMADAS				METAS REALIZADAS				TOTAL ACUMULADO	AVANCE %
				I	II	III	IV	I	II	III	IV		
30	Elaboración de: información financiera, informes trimestrales, Proyecto de Presupuesto de Egresos, y Cuenta Publica.	Documento	17	4	5	5	3	4	5	0	0	9	52.94%
31	Llevar a Cabo Sesiones de Comité de Transparencia	Sesión	12	3	3	3	3	3	3	0	0	6	50.00%
32	Solicitudes de acceso a la información pública recibidas y atendidas por unidad de enlace ISTAI	Solicitud	3000	700	900	800	600	364	1092	0	0	1456	48.53%
33	Realizar auditorías internas, necesarias para el cumplimiento de la normatividad.	Programa	12	3	3	3	3	3	3	0	0	6	50.00%
34	Verificación del cumplimiento de solventaciones de observaciones derivadas de las auditorías internas y externas practicadas al ISTAI.	Informe	2	0	1	0	1	0	1	0	0	1	50.00%
35	Formación de Usuarios focalizados	Cursos	4	0	3	2	1	3	0	0	0	3	75.00%
36	Gobierno Abierto, Co Creación	Programa	12	3	3	3	3	3	0	0	0	3	25.00%



**AVANCE PROGRAMATICO CORRESPONDIENTE AL SEGUNDO TRIMESTRE 2020**

META	DESCRIPCIÓN DE LA META	UNIDAD DE MEDIDA	PROGRAMA ANUAL	METAS PROGRAMADAS				METAS REALIZADAS				TOTAL ACUMULADO	AVANCE %
				I	II	III	IV	I	II	III	IV		
37	Asegurar la legalidad y certeza jurídica de los actos del ISTAI	Actuaciones	12	3	3	3	3	4	0	0	0	4	33.33%



**ELABORÓ:**  
**LIC. LIZBETH SABINA GONZÁLEZ BUSTAMANTE**  
**DIRECTORA GENERAL DE ADMINISTRACIÓN**



**AUTORIZÓ:**  
**LIC. FRANCISCO CUEVAS SAENZ**  
**COMISIONADO PRESIDENTE**

